11 июля, вторник, 2017 г.

ВЛАДИКАВКАЗ

Печатный орган муниципального образования г. Владикавказ. Общественно-политическая газета. Рекомендованная цена – 10 руб. №73 (2253)

ДЕНЬ ХЕТАГА ОТМЕТИЛИ МАССОВЫМ ТАНЦЕМ «СИМД»

Праздник День Хетага приходится на второе воскресенье июля и является одним из самых почитаемых в Северной Осетии. В этот день во всех домах республики мужчины готовят мясо жертвенных животных, женщины варят традиционный напиток и пекут три пирога. Люди обращаются с молитвой к Всевышнему с просьбой о мире и благополучии, о здоровье для близких и родственников.

Но главные молитвы звучат в священной Роще, где по легенде Хетаг, сын князя Инала, принявший христианство, укрылся от своих преследователей. Он бежал в Куртатинское ущелье, но враги настигали. И тогда он услышал голос: «Хетаг! В лес, беги в лес!». Но силы были на исходе. От отчаяния он крикнул: «Пусть лес придет к Хетагу». И масса леса окружила беглеца, тем самым укрыв от врагов и избавив от неминуемой гибели.

Около года Хетаг прожил в Роще, а потом перебрался в горное селение Нар, где дал начало роду Хетагуровых, который прославил основоположник осетинской литературы Коста Хетагуров.

Отныне Роща, площадью 13 га в Алагирском районе, – святое место. Помолиться Всевышнему и Уастырджи сюда приезжают из самых отдаленных уголков Осетии. Есть поверье, что именно здесь молитвы имеют особую силу.

По словам журналиста, знатока осетинской культуры Асланбека Касаева, в старину этот праздник отмечали только жители семи близлежащих сел. Однако с 1994 года он получил официальный статус республиканского общенародного праздника. Женщины в саму Рощу заходить не должны. Также не должны прикасаться к деревьям. Исключение составляют только незамужние девушки. Запрет был нарушен лишь во время Великой Отечественной войны. Женщины приходили сюда молиться за их мужей, сыновей, братьев, воюющих на фронте.

Еще одна обязательная традиция, которая соблюдается и сегодня, – из Рощи ничего нельзя выносить, даже желудь или ветку от дерева. Вести себя надо скромно, одеваться в подобающую одежду. На головах у женщин – косынки, плечи закрыты.

А вот то, что мужчины шли от шоссе до Рощи босиком или то, что пироги, приносимые в Рощу, должны быть обязательно теплыми, – такого уже нет.

Зато появляются новые традиции. В этом году праздник решили отметить невиданным доселе масштабным танцем «Симд». В нем приняло участие более 5 тысяч человек, и он трехкилометровым кольцом опоясал Рощу.

В это же время на площадке перед святилищем «Симд» танцевали Глава Северной Осетии Вячеслав Битаров и Президент Южной Осетии Анатолий Бибилов вместе с профессиональными и народными коллективами.

(Окончание на стр. 2)

ОБРАЗОВАТЕЛЬНЫЙ ПОРТАЛ ДЛЯ УЧАЩИХСЯ И ИХ РОДИТЕЛЕЙ

Во Владикавказе начал свою работу портал образования, единственный в своем роде в СКФО. Презентовал новый интернет-ресурс глава АМС Борис Албегов. Найти его очень просто – достаточно вбить в строке поиска: «Портал Управления образования администрации Владикавказа».

Он разработан с целью создания единого информационного образовательного пространства, отвечающего требованиям современного законодательства. Привлекательный интерфейс будет понятен и детям, и взрослым, а удобная навигация обеспечит быстрый доступ к справочной информации. С портала можно будет переключиться на самые актуальные в сфере образования интернет-ресурсы, такие как федеральный портал «Российское образование», сайт Федеральной службы в сфере образования и науки, образовательная сеть «Дневник.ру», сайт «Госуслуги» и другие.

– Портал – плод совместной работы Управления образования и отдела информационных технологий администрации Владикавказа. Он позволит обеспечить информационную открытость и доступность. Он будет полезен родителям, обучающимся, поступающим. С портала можно будет перейти по ссылке на сайты всех наших 110 подведомственных образовательных учреждений – это школы, детские сады, учреждения дополнительного образования. Здесь же можно подать электронное заявление для постановки ребенка на очередь в дошкольное образовательные учреждение, электронное заявление о приеме ребенка в образовательное учреждение. По паспортным данным учащиеся смогут узнать результаты ЕГЭ и ОГЭ. Также на портале собрана вся нормативно-правовая информация, методическая документация, имеются ссылки на виртуальные библиотеки и экскурсии. Одним словом, портал – просто кладезь полезной, важной информации, – объяснила основную идею интеренет-ресурса начальник отдела общего и дополнительного образования Управления образования АМС г. Владикавказа **Людмила Воронова**.

На главной странице портала образования Владикавказа во вкладках «Школа», «Детский сад», «Дополнительное образование» действительно имеются ссылки на все 43 школы, 59 детских садов и восемь учреждений дополнительного образования. Все сайты образовательных учреждений рабочие, они соответствуют требованиям законодательства, сделаны по единому шаблону, имеют версии для слабовидящих пользователей. Там же, в разделе «Методический центр», можно узнать информацию о методических объединениях учителей, данные о Всероссийской олимпиаде школьников. Вкладка «Дневник.ру» будет полезна родителям, пройдя по ней, можно будет узнать в том числе оценки учащегося.

Имеется на портале образования номер телефона Управления образования, а также его горячей линии. Кроме того, среди полезной информации можно найти телефоны доверия и психологической помощи.

Пока портал работает в тестовом режиме, но позволяет достичь превосходных результатов по быстродействию даже в условиях ограниченности ресурсов, а также строить высокопроизводительные системы с очень большой посещаемостью и высокими пиковыми нагрузками. Зайти на образовательный портал Владикавказа можно с любого электронного устройства, так как примененная при создании портала технология адаптивного дизайна обеспечивает правильное отображение сайта как на персональных компьютерах, так и на различных гаджетах – он динамически подстраивается под заданные размеры окна браузера. На портале также реализована версия для слабовидящих.

Екатерина ДЖИОЕВА

Совещание

Вопросов больше, чем ответов

Ежемесячное совещание у Главы РСО-А Вячеслава Битарова по вопросам взаимодействия органов исполнительной власти с органами местного самоуправления всегда насыщенное и эмоциональное. Вот только, к сожалению, вопросы повестки зачастую переходят из месяца в месяц ввиду слабого их решения. Это касается собираемости платежей за коммунальные услуги, санитарного состояния территорий, нарушений и слабого контроля в сфере государственных закупок.

Незаметно, но факт, что половина лета уже прошла. А это значит, что погожие дни, хотя нынешнее лето трудно назвать погожим, для ремонта дорог, строительства домов по программе переселения из ветхого и аварийного жилья уже на вес золота. Несмотря на, казалось бы, строгий надзор со стороны руководства, сроки сдачи двух «программных» домов в селении Майском под угрозой срыва из-за нерадивого подрядчика. Надо отметить, что были и объективные причины – дожди. Чтобы успеть до 15 августа – такая дата была обозначена Главой Севернй Осетии, – нужно приложить максимум усилий всем заинтересованным сторонам. По словам министра ЖКХ, топлива и энергетики Альберта Сокурова, остальные здания сомнения не вызывают.

Чтобы избежать форс-мажорных обстоятельств, необходимо подходить к любому делу планомерно. Чтобы не получилось так: федералы выделяют средства на целевые программы, а в республике не готова проектно-сметная документация на строящиеся и ремонтируемые объекты. А посему ПСД нужно готовить загодя, причем с привязкой к земельным участкам.

О работе Комиссии по оздоровлению муниципальных финансов доложил министр финансов Казбек Царикаев. В докладе, в частности, говорилось об оптимизации штатных расписаний районных администраций, приводились цифры экономии. Также министр предложил проверить эффективность работы бюджетных учреждений в районах на предмет целесообразности их содержания. *«Речь не идет о закрытии учреждения. Речь о реорганизации или о слиянии»,* – отметил **Казбек Царикаев**. Много вопросов и в сфере закупок. Особенно остро был поставлен вопрос о дороговизне продуктов в Комбинате школьного питания, который кормит школьные и дошкольные образовательные учреждения.

По традиции при помощи слайдов обсуждалось санитарное состояние ряда районов республики и города Владикавказа. Стихийных свалок попрежнему много, причем и на частных территориях, куда общественникам и даже районным властям вход воспрещен. *«Почему не работает Административно-техническая инспекция? Почему не штрафует?»* – задавал резонные вопросы **Вячеслав Битаров**. Без ответа остались и вопросы по поводу некачественного ямочного ремонта. Почему «латали» в феврале, а в июне уже опять дыра?

В помощь республиканской исполнительной власти и муниципалитетам региональное отделение ОНФ. Руководитель исполкома Клим Галиев рассказал о реализации приоритетных направлений ОНФ. В принципе это тот же перечень: дороги, свалки, благоустройство. Благодаря фронтовикам удалось стереть с лица земли, а точнее, с интерактивной карты свалок 21 свалку из 37. Регулярно мониторят фронтовики и дороги.

В заключение Глава республики напомнил, что зима не за горами. А поэтому пора уже к ней готовиться. Также он поручил главам районов в ближайшее время определить контактные лица, которые будут держать надежную связь с республиканскими СМИ.

Тамара БУНТУРИ

С надеждой и верой

(Окончание. Начало на стр. 1)

День Хетага отметили массовым танцем «Симд»

Но прежде **Вячеслав Битаров**, приняв чашу из рук старшего, обратился с поздравлением на осетинском языке ко всем собравшимся: *«В этот день осетины по всем миру возносят молитву Всевышнему за мир и процветание на родной земле, за здоровье наших старших и счастье наших младших. Праздник уже много лет объединяет народы республики, которые живут в мире и согласии. Пусть и дальше так будет».*

Станет ли массовый танец новой традицией – покажет время. Историки и культурологи высказывают сомнения насчет целесообразности сбора такого количества народа вокруг священной Рощи, ведь молитва – это дело сакральное, требующее тишины и особого настроения. Но есть и другие мнения. *«Мои дед и отец говорили мне, что праздник должен быть украшен песнями и танцами,* – озвучил свою позицию руководитель Администрации Главы РСО-А и Правительства РСО-А **Рустем Келехсаев.** – *Люди знающие говорят, что осетинский танец «Симд» – это продолжение молитвы. Мы замыкаем кольцо вокруг Рощи, как бы образуя солярный знак, обозначающий единство и понимание».*

В этот день в Рощу пришло более 20 тысяч человек. Люди приехали из самых разных районов. Семья Баразговых из Моздокского района впервые на празднике, до этого отмечали дома. *«Мы очень хотели помолиться в Роще, попросить Бога о мире и здравии для нашего народа,* – говорит глава семьи **Сергей Баразгов**. – *Вот даже младшего сына назвали Хетагом».*

Тут же, за общим столом, гости из Кабардино-Балкарии. *«Мы не раз заезжали в Рощу с экскурсией,* – говорит организатор турпоездок из Прохладного **Андрей Симбирцев.** – *Нас приглашали на праздник, и вот мы здесь. Очень впечатляет, у нас в республике такого не увидишь».*

И действительно, весь день в Роще звучала национальная музыка. Каждый желающий мог присоединиться к танцующим. Люди благодарили Всевышнего за покровительство, которое он нам оказывает. Уже освященную пищу принято забирать с собой, чтобы поделиться с теми, кто в этот день не смог приехать на святое место. А перед отъездом люди загадывали желания и завязывали на ветвях деревьев разноцветные ленточки. С надеждой и верой.

Тамара БУНТУРИ

К СВЕДЕНИЮ!

УПРАВЛЕНИЕ ФЕДЕРАЛЬНОЙ СЛУЖБЫ СУДЕБНЫХ ПРИСТАВОВ ПО РЕСПУБЛИКЕ СЕВЕРНАЯ ОСЕТИЯ-АЛАНИЯ

приглашает принять участие в конкурсе граждан Российской Федерации, владеющих государственным языком Российской Федерации и соответствующих следующим квалификационным требованиям для замещения вакантной должности федеральной государственной гражданской службы:

1. Заместителя начальника отдела – заместителя старшего судебного пристава Моздокского районного отдела судебных приставов:

- возраст не моложе 21 года;
- наличие высшего юридического образования;
- стаж работы не менее 2 лет государственной гражданской службы или не менее 4 лет стажа работы по специальности.

2. Судебного пристава – исполнителя Владикавказского городского отдела судебных приставов:

- возраст не моложе 21 года;
- наличие среднего общего или среднего профессионального образования;
- без предъявлений требований к стажу.

Для участия в конкурсе представляются:

-заявление (написанное собственноручно) с просьбой допустить к участию в конкурсе для зачисления в кадровый резерв на замещение вакантной должности государственной гражданской службы с точным указанием наименование должности (должность, отдел). В случае, если гражданин желает участвовать в конкурсе на замещение нескольких вакантных должностей, то каждой должности должно соответствовать отдельное заявление;

- собственноручно заполненную и подписанную анкету, с приложением фотографии 3,5*4,5 (цветная матовая без угла в деловом костюме);

-копия паспорта;

-копия трудовой книжки;

-копии дипломов об образовании (с приложением), а также по желанию гражданина копии документов, подтверждающих повышение или присвоение квалификации по результатам дополнительного профессионального образования, документов о присвоении ученой степени, ученого звания;

-медицинская справка по форме 001- ГС/у;

-справки из наркологического и психоневрологического диспансеров.

Документы принимаются в течение 21 дня с момента опубликования данного объявления с 10-00 до 17-00 по адресу: г. Владикавказ, ул. Зортова ,4 (каб. 309, отдел государственной службы и кадров).

Образцы документов представлены на сайте Управления в разделе «Формы документов, которые представляются». Информацию можно получить по тел: 8(867-2)76-21-86.

Управление ФССП по РСО-А

ВНИМАНИЕ!
Министерство внутренних дел республики обращается к гражданам!

В последнее время на территории Российской Федерации, в том числе и на территории РСО-А, участились случаи совершения мошенничеств с использованием мобильной связи и сети Интернет.

Если вы собрались продавать какое-либо имущество (автомобиль, бытовую технику) через специализированные сайты, вам позвонил покупатель, заинтересовавшийся в покупке вашего имущества и для осуществления предоплаты просит назвать реквизиты и данные ваших банковских карт, – не сообщайте данные о банковских картах и счетах.

Постарайтесь встретиться лично и тщательно перепроверьте информацию.

Если же вы стали жертвой мошенничеств, незамедлительно сообщайте в дежурную часть полиции по телефону **02**, (с мобильного – **102**) или по телефону доверия МВД РСО-А – **(8-8672) 59-46-99.**

ЦИФРА
ЕДДС сообщает

Об оперативной обстановке во Владикавказе в сфере жилищно-коммунального хозяйства сообщает Единая дежурно-диспетчерская служба. В период с 3 по 10 июля на горячую линию единой дежурно-диспетчерской службы поступило 123 звонка. В оперативном порядке специалисты выезжают на аварийные места и устраняют проблемы в сфере ЖКХ. в том числе: засор – 55, электричество – 41; течь холодной воды – 15, течь горячей воды – 6, течь центрального отопления – 2, сварочные работы – 2, открыт колодец – 1, течь канализации – 1.

Соб.инф.

Продуктивный диалог

НОВЫЕ ПУТИ РАЗВИТИЯ

В минувшую пятницу Северную Осетию посетила генеральный директор Агентства стратегических инициатив Светлана Чупшева. Она подписала соглашение о сотрудничестве с Главой РСО-А Вячеславом Битаровым, которое он назвал «своевременным и актуальным».

Агентство стратегических инициатив – некоммерческая организация, занимающаяся продвижением в регионах России различных социально-ориентированных и образовательных проектов. В Осетии ее знают прежде всего по реализации проекта WorldSkills, который проходит в республике уже несколько лет.

Во встрече с Чупшевой также приняли участие председатель Правительства РСО-А Таймураз Тускаев, и. о. министра экономического развития Алета Цориева, председатель правления – управляющий партнер консорциума «Леонтьевский центр – AV Group» Алексей Крыловский, руководитель представительства АСИ в СКФО Магомед Шейхов и общественный представитель АСИ в РСО-А Тимур Сагеев.

Светлана Чупшева предложила Вячеславу Битарову наладить сотрудничество с иностранными партнерами, которые, по ее словам, «будут рады познакомиться с потенциалом вашей республики». В этом году у агентства запланированы совместные мероприятия с представителями Японии и Южной Кореи. Руководитель организации пригласила Главу республики также принять в них участие.

– *Тот энтузиазм и энергия, которые взяты руководством республики на развитие Северной Осетии, заряжают и нас,* – отмечает **Светлана Чупшева**. – *Безусловно, мы хотим внести свою лепту в развитие региона и рассказать нашим иностранным и российским партнерам о нем. Вы много внимания уделяете социальным вопросам, вопросам образования, обновлению инфраструктуры. Мы видим, как преображается регион, и готовы с вами делиться лучшими российскими и мировыми практиками. Мы можем предложить ряд проектов и в части международного*

сотрудничества. У нас есть проекты, направленные на развитие образования, технического творчества молодежи, и многие другие.

Особое внимание на встрече уделялось обсуждению мер поддержки малого бизнеса.

– *В результате всероссийских опросов мы выяснили, что треть российских предпринимателей даже не знает о мерах поддержки, которые государство может им предложить,* – отметила Чупшева в ответ на слова Битарова, что все инструменты помощи малому бизнесу сейчас необходимо сосредоточить в одном месте.

По словам директора АСИ, тот факт, что Северная Осетия укрепила свои позиции в Национальном рейтинге состояния инвестиционного климата, – заслуга Вячеслава Битарова.

– *Положение Осетии в рейтинге сильно изменилось с приоритизацией этого направления Главой республики,* – сказала Чупшева. – *Это он поставил перед собой такую задачу. Я уверена, что его старания оценят предприниматели, а в рейтинге республика только будет укреплять свои позиции. Национальный рейтинг – это некая лакмусовая бумажка, которая реагирует на все изменения.*

Светлана Чупшева рассказала, что с Главой республики они обсуждали даже меры упрощения подключения объектов малого бизнеса к электросетям, не говоря уже о финансовой поддержке. Стороны обговорили также реализацию образовательных проектов.

– *У нас есть целый ряд онлайн-площадок,* – сказала Чупшева. – *Мы с удовольствием ими поделимся с вашими школами. И нам было бы интересно изучить, что и как реализуется у вас. Такая вот синергия.*

Рассказала гостья и о том, что образовательные проекты АСИ предусматривают прохождение образовательных программ по темам «Что такое бизнес?», «Что такое предпринимательство?» в игровой форме.

Одно из важных заявлений, которое сделала Чупшева, также касалось образовательной сферы. По ее словам, уже до конца года в Северной Осетии откроется детский технопарк «Кванториум». Подобные объекты уже действуют в 30 субъектах Российской Федерации. Теперь надежда появилась и у нашей республики.

Кроме прочего, руководитель АСИ пригласила Северную Осетию принять участие в форуме стратегов, который состоится 16 октября и на котором будет обсуждаться стратегическое развитие регионов.

– *Подписание этого соглашения для республики очень важно,* – отмечает **Вячеслав Битаров**. – *Вы знаете, я неоднократно заявлял, что мы должны выстроить в Северной Осетии предпринимательский рай. Агентство стратегических инициатив занимается реализацией социальных и образовательных проектов. Мы обязательно этим воспользуемся, поэтому заключили соответствующее соглашение.*

По соглашению АСИ и Северная Осетия будут вести совместную работу по таким направлениям, как содействие инициированию и продвижению общественно значимых проектов субъектов малого и среднего предпринимательства, в том числе в социальной сфере; совместная подготовка и внедрение механизмов системы независимой оценки качества работы организаций, оказывающих социальные услуги; содействие развитию профессионального образования РСО-А, в том числе с использованием методики соревнований по профессиональному мастерству WorldSkills.

Светлана Чупшева отметила, что перечень проектов для совместной реализации будет подготовлен уже в течение недели.

Елизавета ЧУХАРОВА

Гольф

ЧЕМПИОНСКИЙ УДАР

Во Владикавказе впервые состоялся чемпионат России по мини-гольфу, который проходил с 7 по 9 июля. В нем приняли участие более 30 спортсменов.

Турнир открылся приветственными словами Александра Ершова, председателя Комитета по мини-гольфу Ассоциации гольфа России, спортивного директора чемпионатов России по этому виду спорта.

– *Чемпионат собрал сильнейших спортсменов в этой дисциплине. Я не сомневаюсь, что нас ожидают три дня прекрасной спортивной борьбы,* – сказал **Александр Ершов** и отметил, что созданная в Осетии площадка для мини-гольфа на сегодняшний день лучшая в стране.

Слова благодарности прозвучали в адрес Министерства физической культуры и спорта, АМС г. Владикавказа и энтузиастов, в частности президента Федерации дзюдо СКФО Алика Бекузарова.

В торжественной церемонии открытия чемпионата России по мини-гольфу принял участие также и. о. министра физической культуры и спорта РСО-А олимпийский чемпион Хасан Бароев.

– *Сегодняшний турнир – настоящий праздник, ведь Владикавказ впервые принимает чемпионат страны по мини-гольфу. В дальнейшем мы приложим все усилия для развития этого прекрасного вида спорта в республике. Я желаю участникам соревнований честной и бескомпромиссной борьбы. Уверен, что по итогам турнира мы сформируем сильную команду для участия в чемпионате мира,* – сказал **Хасан Бароев.**

Интересно и то, что гости турнира и судьи приехали в Северную Осетию из разных уголков России: Москвы, Санкт-Петербурга, Самарской области, Краснодарского края. Самому юному участнику – 11 лет, а самому старшему – 67. В состав сборной Северной Осетии, которая стала бронзовым призером чемпионата, вошли Олеся Фокина, Николай Нагорнов и Сергей Черницын.

Напомним, что чемпионат мира по мини-гольфу пройдет в сентябре в Хорватии.

Марина ХУРИЕВА

Перспектива

Еще одна жизнь старого моста

Около года назад власти Владикавказа сообщили о грядущей реконструкции Динамовского моста. Из величественного и элегантного символа Владикавказа, встречающегося на многих открытках с видами города, он превратился в реальную угрозу для жизни горожан.

Попытки перекрыть аварийный мост предпринимались неоднократно. Но на сей раз людям объяснили: ходить по мосту действительно опасно, развалившиеся железобетонные конструкции держатся фактически на «честном слове», ограждения обрушены, арматура рассыпалась от старости. Динамовский, или, как его часто называют, Трамвайный, мост наглухо закрыли, объявив, что идет подготовка к реконструкции.

Сегодня заграждения кем-то отодвинуты, пешеходы вновь весело шагают по мосту, готовому в любой момент обрушиться. Не помогают ни призывы, ни угрозы, ни предостережения… Между тем конструкции Динамовского моста давно и полностью изношены. Реконструкция, подразумевающая сохранение и восстановление моста, невозможна. Точнее, ее можно было провести лет 15 назад, теперь же специалисты говорят о сносе и постройке нового моста, полностью идентичного оригиналу. От старого сохранятся только опоры.

– *Сейчас мы завершаем работу над проектной документацией,* – пояснил руководитель Управления по строительству АМС Владикавказа **Заурбек Беслекоев**. – *Много времени заняло согласование проекта с Комитетом по охране и использованию объектов культурного наследия РСО-А. Предстоит подготовка к проведению торгов – от подрядчика мы будем требовать прежде всего умения работать с подобными объектами, поскольку очень важно сохранить первоначальный облик пешеходного моста.*

Итак, один из самых узнаваемых символов нашего города будет снесен, а вместо него построят новый, полностью повторяющий оригинал. Жители города очень переживают за судьбу старого моста. Главный вопрос – есть ли средства для глобальной реконструкции и смогут ли современные строители с точностью воспроизвести трехарочную конструкцию уникального моста, построенного в 1903 году специалистами из Бельгии?

Всех сомневающихся в том, что мост после демонтажа действительно возведут, еще и в первоначальном виде – таким, каким он был построен в 1903 году, городские власти спешат успокоить. Деньги на его реконструкцию заложены, работы начнутся в следующем году. Прежде всего запланирован перенос коммуникаций, которые крепятся к конструкции моста. Затем будут заменены железобетонные составляющие. Ну а дальше предстоит самое сложное – создание новой опалубки.

Как утверждают чиновники, проект реконструкции моста предусматривает его воссоздание в первоначальном виде, с полным сохранением внешнего вида, размеров и архитектурных элементов. Хочется верить, что так оно и будет, в противном случае мы потеряем один из ярчайших символов старого города.

Ну а пока мостом пользоваться все-таки не стоит. Даже если это очень удобно, лучше не рисковать. Ограждение на мосту накренилось и вот-вот обрушится в Терек, а его падение может повлечь за собой обрушение других конструкций.

Ольга ДАТИЕВА

Праздник

ВЛАДИКАВКАЗСКИЕ СЕМЬИ ПОКАЗАЛИ СВОИ ТАЛАНТЫ

День семьи, любви и верности душевно отметили в столице республики. В центральной части города Управлением культуры АМС г. Владикавказа была организована интересная и разнообразная программа. Проверку на крепость семьи смогли пройти в «Семейном марафоне», решая житейские бытовые задачи, такие как забивание гвоздей и закатка банок. Семьи, предпочитающие активный образ жизни, смогли попробовать свои силы в состязаниях «Папа, мама, я – спортивная семья». Молодые люди, которым только предстоит создать свою ячейку общества, приняли участие в романтическом шоу «Любовь с первого взгляда». Но главное – в Центральном парке культуры и отдыха им. К.Л. Хетагурова можно было увидеть самые талантливые и креативные семьи.

Основная развлекательная программа началась с шоу «Любовь с первого взгляда». К слову, его молодые участники еще и продемонстрировали свои знания осетинского языка (была показана русскоязычная и осетиноязычная версии). На этой же сцене, в перерыве шоу-программы, состоялся удивительный показ: юные модели продемонстрировали «платья из ничего», которые делали их мамы буквально из подручных средств – гофрированной и упаковочной бумаги, картона, обоев, клеенки, пластиковых стаканов, сеток для яиц, проволоки, лески, поролона, скотча и даже семечек. Трудно было поверить, что эти удивительные «дизайнерские» платья были сделаны из перечисленных материалов. Названия у нарядов были не менее креативные: «Птица счастья», «Цветок солнца», «Марсианка», «Мадам Шанель».

– Наше платье «Цветок солнца», усыпанное подсолнухами, мы делали практически всей семьей. Кто-то был идейным вдохновителем, кто-то – исполнителем. Оно сделано из клеенки, гофрированной бумаги, пластиковых тарелок, семечек и проволоки. Почему подсолнух? Просто с этим цветком связан прекрасный древнегреческий миф о нимфе Клитии, влюбленной в бога солнца Гелиоса. Она была превращена в подсолнух, который тянется каждым своим лепестком к своему возлюбленному. Вот отсюда и родилась такая идея. Дочь Саша многое делала сама, например вырезала лепестки цветов, приклеивала семечки, – делится историей создания необычного платья молодая мама **Виктория Селезнева**.

На летней эстраде «Ракушка» можно было также познакомиться с творчеством выдающихся семей – участников II Фестиваля талантливых семей. Артисты очень постарались, в очередной раз доказав, что талант рождается в семье.

Первыми на сцену вышли две семьи, которых объединила любовь к старинному аланскому инструменту дала-фæндыр, – Сестры Дзерасса и Земфира Багаевы с братом Георгием, а также мама Алла и дочь Арина Бимбасовы (кстати, инструмент дочери сделал отец семейства своими руками). После инструментальной музыки своим вокальным номером зрителей порадовали ученицы Детской школы искусств сестры Мария и Ольга Саракаевы. Малышки спели веселую детскую песенку. Своим выступлением удивила зрителей семья военнослужащих Правдиных из Ивановской области, проживающая в Осетии с 2012 года. На одном из городских концертов Правдины впервые в жизни увидели выступление ансамбля доулистов «Ритмы гор». Оно произвело на них такое огромное впечатление, что мама Олеся с сыном Иваном начали посещать занятия Магомета Карсанова. Зажигательный номер семейства не оставил никого равнодушным. Семья Гобаевых, известная всем любителям творчества ансамбля «Владикавказские аланы», также продемонстрировала все свои таланты: мама играла на осетинской гармошке, сын – на доули, дочь исполняла вокальную партию. На сцене также показали свои таланты именитые семьи Кумалаговых, Ватаевых, Хубаевых, Лагкуевых, Корнаевых и многие другие.

– Мы с племянниками случайно проходили мимо, услышали музыку и, к счастью, попали на такой удивительный фестиваль. Детям очень нравится. Меня охватила какая-то ностальгия, накатили детские воспоминания о том, как в «Ракушке» каждый день проходили концерты. Яблоку негде было упасть, люди стояли в проходах. Жаль, что сейчас так редко используется эта сцена, ведь здесь можно каждый день лета организовывать что-то интересное, привлекать молодежь. Нам надо чаще устраивать подобные фестивали, знакомиться с такими вот талантливыми семьями. У нас интернациональная семья, есть осетины, греки, армяне, поэтому интересно узнавать о творчестве и культуре разных национальностей, – поделилась впечатлениями жительница Владикавказа **Кристина Габараева**.

Несмотря на то, что день выдался довольно прохладный, люди не спешили расходиться. А значит, праздник удался! Этот День семьи, любви и верности зарядил позитивом до следующего лета.

Екатерина ДЖИОЕВА

Народные гулянья

День семьи – по славянским традициям

Двенадцать лет назад в России официально начали отмечать очень добрый и красивый праздник – Всероссийский день семьи, любви и верности, который вышел из православного календаря. 8 июля православная церковь отмечает день святых Петра и Февронии Муромских – покровителей семьи и брака, олицетворяющих супружескую любовь и верность, благочестие и милосердие. Это день любимых и любящих, тех, кто идет по жизни вместе в горе и радости.

Праздничные гулянья прошли в этот день не только в центре города, но и в районе Водной станции, где гостей ждали прыжки через костер, мастер-класс по плетению венков, яства русской кухни и другие народные забавы. На празднике присутствовали люди разного поколения и разной национальности. Организаторы – национальное общество «Русь» и Администрация местного самоуправления города Владикавказа.

По словам начальника Управления культуры АМС Алана Кокаева, это одно из серии мероприятий, которые проводятся национальным обществом «Русь» и администрацией в области русских национальных традиций. Напомним, что еще одним событием из этой серии стала Масленица в феврале и недавний татарский и башкирский праздник Сабантуй. *«Немного подвели погодные условия, некоторые мероприятия не удалось провести, но в целом настроение у жителей города замечательное, все ходят и улыбаются, что радует. Многие люди до сих пор не привыкли к таким гуляньям, но мы стараемся. Надеюсь, каждый найдет себе сегодня дело по душе»,* – добавил **Алан Кокаев**.

Заместитель председателя национального общества «Русь» **Юлия Старченко** пояснила, что основной целью проведения мероприятия стала идея сплоченности жителей республики разной национальности и веры: *«Подобные гулянья мы организовываем довольно часто, в этом году мы решили провести их максимально масштабно, чтобы показать славянские традиции, окунуть всех желающих в мир православной культуры. Мы подготовили несколько тематических площадок, где каждый нашел себе развлечение по душе».*

Праздник получился поистине ярким и красочным – начиная от мастер-класса по плетению цветочных венков и заканчивая интересными спортивными конкурсами и развлекательным концертом, на котором выступали ребята со стихами, танцевальные и музыкальные ансамбли с казачьими песнями «Сударушки», «Терцы», «Веселые казачки». Народ гулял до самого вечера, в завершение мероприятия организаторы развели большой костер, через который могли перепрыгнуть все желающие.

Также были размещены фотозоны. У влюбленных пар и семей была возможность сохранить День семьи, любви и верности в памяти, сделав яркие летние фото.

Кристина ДЗУЦЕВА

Юбилей

Сто лет профсоюзам Северной Осетии

На минувшей неделе на сцене Осетинского театра состоялся торжественный вечер, посвященный 100-летию профсоюзного движения в Северной Осетии, участие в котором приняли Глава РСО-А Вячеслав Битаров и председатель парламента республики Алексей Мачнев. На торжество прибыли профсоюзные делегации КБР, РИ, РД, ЧР.

Почему эту важную историческую дату мы отмечаем именно в июле 2017 года? Ответ на этот вопрос прозвучал в докладе председателя Союза организаций «Федерация профсоюзов Республики Северная Осетия – Алания» Таймураза Касаева.

В середине XIX века во Владикавказе стало развиваться промышленное производство. Железная дорога соединила Владикавказ и Ростов, что сблизило рынки Северного Кавказа и России. Однако условия труда формировавшегося рабочего класса были очень тяжелыми: 12-часовой рабочий день, непосильный детский труд, отсутствие инфраструктуры (отказ в открытии Клуба Садонского рудника) и так далее. Летом 1914 года грянула Первая мировая война. Кульминацией стали события февраля 1917 года. В марте-апреле 1917 года в Северной Осетии возникло 16 профсоюзных объединений: учителей, служащих, строителей, сотрудников ресторанов…

В июле 1917 года в Северной Осетии было создано Центральное бюро профсоюзных работников. Эта дата и считается официальной точкой отсчета профсоюзного движения в нашей республике. В апреле 1918 года Центральное бюро профсоюзов было преобразовано в Совет профсоюзов. В августе 1920 года состоялся I съезд профсоюзов Терской области, на котором была поставлена задача – восстановить разрушенное Гражданской войной хозяйство.

Говоря о новейшем периоде истории, Таймураз Касаев отметил, что у истоков российского профсоюзного движения стоял Казбек Мурзабекович Доев. Он был в числе тех, кто вел переговоры с Борисом Ельциным о недопустимости роспуска профсоюзов.

Поздравляя с юбилеем собравшихся в этот день на торжество, Глава РСО-А **Вячеслав Битаров** отметил: *«На протяжении целого столетия профсоюзы республики помогают эффективно решать важнейшие вопросы, связанные с развитием рынка труда, обеспечением занятости населения, контролем за своевременной и полной выплатой заработной платы, социальной защитой трудящихся».* Сегодня, по словам Главы республики, площадкой для сотрудничества правительства, объединения работодателей и профсоюзных организаций является Трехсторонняя комиссия по регулированию социально-трудовых отношений.

Вячеслав Битаров вручил высокие государственные награды наиболее достойным представителям профсоюзного движения Северной Осетии. Медалей «Во Славу Осетии» удостоены Таймураз Касаев, Казбек Доев, Таймураз Тезиев, Лариса Бекузарова, Людмила Дагуева, Николай Бедуха.

От имени председателя ФНПР Михаила Шмакова слова приветствия в этот праздничный день передала заместитель председателя ФНПР Галина Келехсаева.

Мадина ТЕЗИЕВА

(Окончание. Начало в №72)

Мероприятие "Проектные работы"	606	05	02	10 0 05 00126		3 500,0
Закупка товаров, работ и услуг для государственных (муниципальных) нужд	606	05	02	10 0 05 00126	200	200,0
Иные закупки товаров, работ и услуг для обеспечения государственных (муниципальных) нужд	606	05	02	10 0 05 00126	240	200,0
Капитальные вложения в объекты государственной (муниципальной) собственности	606	05	02	10 0 05 00126	400	3 300,0
Бюджетные инвестиции	606	05	02	10 0 05 00126	410	3 300,0
Мероприятие "Кредиторская задолженность"	606	05	02	10 0 11 00132		17 856,8
Капитальные вложения в объекты государственной (муниципальной) собственности	606	05	02	10 0 11 00132	400	17 856,8
Бюджетные инвестиции	606	05	02	10 0 11 00132	410	17 856,8
Мероприятие "Строительство инженерной инфраструктуры новых микрорайонов"	606	05	02	10 0 22 00239		664,6
Капитальные вложения в объекты государственной (муниципальной) собственности	606	05	02	10 0 22 00239	400	664,6
Бюджетные инвестиции	606	05	02	10 0 22 00239	410	664,6
Мероприятие "Капитальный ремонт моста через р.Терек по ул.Чапаева в г.Владикавказе"	606	05	02	10 0 27 00251		3 600,0
Закупка товаров, работ и услуг для государственных (муниципальных) нужд	606	05	02	10 0 27 00251	200	3 600,0
Иные закупки товаров, работ и услуг для обеспечения государственных (муниципальных) нужд	606	05	02	10 0 27 00251	240	3 600,0
Благоустройство	606	05	03			83 140,5
Ведомственная целевая программа"Городская инвестиционная программа г.Владикавказа на 2017год"	606	05	03	10 0 00 00000		83 140,5
Мероприятие "Благоустройство проспект Мира в г.Владикавказ"	606	05	03	10 0 07 00128		22 919,6
Закупка товаров, работ, услуг для государственных (муниципальных) нужд	606	05	03	10 0 07 00128	200	22 919,6
Иные закупки товаров, работ и услуг для обеспечения государственных (муниципальных) нужд	606	05	03	10 0 07 00128	240	22 919,6
Мероприятие "Ремонт туалета в Центральном парке г.Владикавказ"	606	05	03	10 0 08 00129		1 000,0
Закупка товаров, работ, услуг для государственных (муниципальных) нужд	606	05	03	10 0 08 00129	200	1 000,0
Иные закупки товаров, работ и услуг для обеспечения государственных (муниципальных) нужд	606	05	03	10 0 08 00129	240	1 000,0
Мероприятие "Ремонт спортивных и детских площадок в г.Владикавказ"	606	05	03	10 0 09 00130		10 000,0
Закупка товаров, работ, услуг для государственных (муниципальных) нужд	606	05	03	10 0 09 00130	200	10 000,0
Иные закупки товаров, работ и услуг для обеспечения государственных (муниципальных) нужд	606	05	03	10 0 09 00130	240	10 000,0
Мероприятие "Ремонт подземного перехода по ул.Гугкаевав г.Владикавказ"	606	05	03	10 0 10 00131		3 000,0
Закупка товаров, работ, услуг для государственных (муниципальных) нужд	606	05	03	10 0 10 00131	200	3 000,0
Иные закупки товаров, работ и услуг для обеспечения государственных (муниципальных) нужд	606	05	03	10 0 10 00131	240	3 000,0
Мероприятие "Кредиторская задолженность"	606	05	03	10 0 11 00132		26 599,9
Закупка товаров, работ, услуг для государственных (муниципальных) нужд	606	05	03	10 0 11 00132	200	9 549,9
Иные закупки товаров, работ и услуг для обеспечения государственных (муниципальных) нужд	606	05	03	10 0 11 00132	240	9 549,9
Капитальные вложения в объекты государственной (муниципальной) собственности	606	05	03	10 0 11 00132	400	17 050,0
Бюджетные инвестиции	606	05	03	10 0 11 00132	410	17 050,0
Мероприятие "Ремонт детских игровых площадок"	606	05	03	10 0 12 00133		10 000,0
Закупка товаров, работ, услуг для государственных (муниципальных) нужд	606	05	03	10 0 12 00133	200	10 000,0
Иные закупки товаров, работ и услуг для обеспечения государственных (муниципальных) нужд	606	05	03	10 0 12 00133	240	10 000,0
Мероприятие "Ремонт стеллы на въезде во Владикавказ по ул.Иристонской"	606	05	03	10 0 23 00245		2 521,4
Закупка товаров, работ, услуг для государственных (муниципальных) нужд	606	05	03	10 0 23 00245	200	2 521,4
Иные закупки товаров, работ и услуг для обеспечения государственных (муниципальных) нужд	606	05	03	10 0 23 00245	240	2 521,4
Мероприятие "Благоустройство территории жилого дома по ул.Керменистов 4"	606	05	03	10 0 24 00246		3 999,6
Закупка товаров, работ, услуг для государственных (муниципальных) нужд	606	05	03	10 0 24 00246	200	3 999,6
Иные закупки товаров, работ и услуг для обеспечения государственных (муниципальных) нужд	606	05	03	10 0 24 00246	240	3 999,6
Мероприятие "Благоустройство территории и освещение спортивной площадки и дорожки в Сапитском лесу в г.Владикавказе "	606	05	03	10 0 25 00247		2 600,0
Закупка товаров, работ, услуг для государственных (муниципальных) нужд	606	05	03	10 0 25 00247	200	2 600,0
Иные закупки товаров, работ и услуг для обеспечения государственных (муниципальных) нужд	606	05	03	10 0 25 00247	240	2 600,0
Мероприятие "Ремонт мемориального комплекса "Осетия Ратная слава"	606	05	03	10 0 28 00252		200,0
Закупка товаров, работ, услуг для государственных (муниципальных) нужд	606	05	03	10 0 28 00252	200	200,0
Иные закупки товаров, работ и услуг для обеспечения государственных (муниципальных) нужд	606	05	03	10 0 28 00252	240	200,0
Мероприятие "Капитальный ремонт подземного перехода по ул.Кирова-пр.Мира в г. Владикавказе"	606	05	03	10 0 29 00253		300,0
Закупка товаров, работ, услуг для государственных (муниципальных) нужд	606	05	03	10 0 29 00253	200	300,0
Иные закупки товаров, работ и услуг для обеспечения государственных (муниципальных) нужд	606	05	03	10 0 29 00253	240	300,0
Другие вопросы в области жилищно-коммунального хозяйства	606	05	05			5 300,0
Руководство и управление в сфере установленных функций органов государственной власти субъектов Российской и органов местного самоуправления	606	05	05			5 300,0
Непрограммные расходы органов местного самоуправления	606	05	05	99 0 00 00000		5 300,0
Иные непрограммные расходы	606	05	05	99 9 00 00000		5 300,0
Расходы на выплаты по оплате труда работников органов местного самоуправления	606	05	05	99 9 00 00110		5 045,0
Расходы на выплаты персоналу в целях обеспечения выполнения функций государственными (муниципальными) органами, казенными учреждениями, органами управления государственными внебюджетными фондами	606	05	05	99 9 00 00110	100	5 045,0
Расходы на выплаты персоналу государственных (муниципальных) органов	606	05	05	99 9 00 00110	120	5 045,0
Расходы на обеспечение функций органов местного самоуправления	606	05	05	99 9 00 00190		255,0
Закупка товаров, работ и услуг для государственных (муниципальных) нужд	606	05	05	99 9 00 00190	200	235,0
Иные закупки товаров, работ и услуг для обеспечения государственных (муниципальных) нужд	606	05	05	99 9 00 00190	240	235,0
Иные бюджетные ассигнования	606	05	05	99 9 00 00190	800	20,0
Уплата налогов, сборов и иных платежей	606	05	05	99 9 00 00190	850	20,0
ОБРАЗОВАНИЕ	606	07	00			175 324,6
Дошкольное образование	606	07	01			6 000,0
Ведомственная целевая программа"Городская инвестиционная программа г.Владикавказа на 2017год"	606	07	01	10 0 00 00000		6 000,0

Софинансирование местного бюджета городского округа г. Владикавказ на реализацию мероприятий по обеспечению доступности приоритетных объектов и услуг в приоритетных сферах жизнедеятельности инвалидов и других маломобильных групп населения	606	07	01	10 0 0М L0270		6 000,0
Закупка товаров, работ и услугдля государственных (муниципальных) нужд	606	07	01	10 0 0М L0270	200	6 000,0
Иные закупки товаров, работ и услуг для обеспечения государственных (муниципальных) нужд	606	07	01	10 0 0М L0270	240	6 000,0
Другие вопросы в области образования	606	07	09			169 324,6
Ведомственная целевая программа"Городская инвестиционная программа г.Владикавказа на 2017 год"	606	07	09	10 0 00 00000		169 324,6
Мероприятие "Ремонт школ и детских садов"	606	07	09	10 0 14 00135		108 622,6
Закупка товаров, работ и услуг для государственных (муниципальных) нужд	606	07	09	10 0 14 00135	200	108 622,6
Иные закупки товаров, работ и услуг для обеспечения государственных (муниципальных) нужд	606	07	09	10 0 14 00135	240	108 622,6
Мероприятие "Пристройка к зданию художественной школы по пр.Коста, 181"	606	07	09	10 0 15 00136		29 502,0
Капитальные вложения в объекты государственной (муниципальной) собственности	606	07	09	10 0 15 00136	400	29 502,0
Бюджетные инвестиции	606	07	09	10 0 15 00136	410	29 502,0
Мероприятие "Ремонт здания художественной школы по пр.Коста, 181"	606	07	09	10 0 16 00137		5 000,0
Закупка товаров, работ и услуг для государственных (муниципальных) нужд	606	07	09	10 0 16 00137	200	5 000,0
Иные закупки товаров, работ и услуг для обеспечения государственных (муниципальных) нужд	606	07	09	10 0 16 00137	240	5 000,0
Мероприятие "Капитальный ремонт лагеря в с.Чми"	606	07	09	10 0 17 00138		-
Закупка товаров, работ и услуг для государственных (муниципальных) нужд	606	07	09	10 0 17 00138	200	-
Иные закупки товаров, работ и услуг для обеспечения государственных (муниципальных) нужд	606	07	09	10 0 17 00138	240	-
Мероприятие "Проектные работы"	606	07	09	10 0 18 00139		4 200,0
Закупка товаров, работ и услуг для государственных (муниципальных) нужд	606	07	09	10 0 18 00139	200	600,0
Иные закупки товаров, работ и услуг для обеспечения государственных (муниципальных) нужд	606	07	09	10 0 18 00139	240	600,0
Капитальные вложения в объекты государственной (муниципальной) собственности	606	07	09	10 0 18 00139	400	3 600,0
Бюджетные инвестиции	606	07	09	10 0 18 00139	410	3 600,0
Мероприятие "Кредиторская задолженность"	606	07	09	10 0 11 00132		22 000,0
Закупка товаров, работ и услуг для государственных (муниципальных) нужд	606	07	09	10 0 11 00132	200	19 557,9
Иные закупки товаров, работ и услуг для обеспечения государственных (муниципальных) нужд	606	07	09	10 0 11 00132	240	19 557,9
Капитальные вложения в объекты государственной (муниципальной) собственности	606	07	09	10 0 11 00132	400	2 442,1
Бюджетные инвестиции	606	07	09	10 0 11 00132	410	2 442,1
КУЛЬТУРА И КИНЕМАТОГРАФИЯ	606	08	00			600,0
Другие вопросы в области культуры, кинематографии	606	08	04			600,0
Ведомственная целевая программа"Городская инвестиционная программа г.Владикавказа на 2017 год"	606	08	04	10 0 00 00000		600,0
Мероприятие "Пректирование зоны отдыха "Алания парк"	606	08	04	10 0 19 00140		100,0
Капитальные вложения в объекты государственной (муниципальной) собственности	606	08	04	10 0 19 00140	400	100,0
Бюджетные инвестиции	606	08	04	10 0 19 00140	410	100,0
Мероприятие "Капитальный ремонт зоопарка"	606	08	04	10 0 20 00141		500,0
Закупка товаров, работ и услугдля государственных (муниципальных) нужд	606	08	04	10 0 20 00141	200	500,0
Иные закупки товаров, работ и услуг для обеспечения государственных (муниципальных) нужд	606	08	04	10 0 20 00141	240	500,0
ФИЗИЧЕСКАЯ КУЛЬТУРА И СПОРТ	606	11	00			1 400,0
Массовый спорт	606	11	02			1 400,0
Ведомственная целевая программа"Городская инвестиционная программа г.Владикавказа на 2017 год"	606	11	02	10 0 00 00000		1 400,0
Мероприятие "Реконструкция спального корпуса "Редант" под спортивно-оздоровительный центр по пр.Коста. 8"	606	11	02	10 0 21 00142		-
Капитальные вложения в объекты государственной (муниципальной) собственности	606	11	02	10 0 21 00142	400	-
Бюджетные инвестиции	606	11	02	10 0 21 00142	410	-
Мероприятие "Ремонт мини футбольного поля на стадионе «Металлург» в г.Владикавказе"	606	11	02	10 0 26 00248		1 400,0
Закупка товаров, работ и услуг для государственных (муниципальных) нужд	606	11	02	10 0 26 00248	200	1 400,0
Иные закупки товаров, работ и услуг для обеспечения государственных (муниципальных) нужд	606	11	02	10 0 26 00248	240	1 400,0
Комитет жилищно-коммунального хозяйства и энергетики администрации местного самоуправления города Владикавказа	609					285 877,4
ОБЩЕГОСУДАРСТВЕННЫЕ ВОПРОСЫ	609	01	00			3 066,0
Другие общегосударственные вопросы	609	01	13			3 066,0
Иные непрограммные расходы	609	01	13	99 9 00 00000		3 066,0
Прочие выплаты по обязательствам государства	609	01	13	99 9 00 00102		3 066,0
Иные бюджетные ассигнования	609	01	13	99 9 00 00102	800	3 066,0
Исполнение судебных актов	609	01	13	99 9 00 00102	830	2 966,0
Уплата налогов, сборов и иных платежей	609	01	13	99 9 00 00102	850	100,0
НАЦИОНАЛЬНАЯ ЭКОНОМИКА	609	04	00			2 000,0
Другие вопросы в области национальной экономики	609	04	12			2 000,0
Муниципальная программа "Развитие жилищно-коммунального хозяйства муниципального образования город Владикавказ на 2017 год"	609	04	12	09 0 00 00000		2 000,0
Подпрограмма «Ремонт зданий и объектов муниципальной собственности»	609	04	12	09 2 00 00000		2 000,0
Мероприятие "Ремонт муниципальных квартир"	609	04	12	09 2 01 00195		2 000,0
Закупка товаров, работ и услуг для государственных (муниципальных) нужд	609	04	12	09 2 01 00195	200	2 000,0
Иные закупки товаров, работ и услуг для обеспечения государственных (муниципальных) нужд	609	04	12	09 2 01 00195	240	2 000,0
ЖИЛИЩНО-КОММУНАЛЬНОЕ ХОЗЯЙСТВО	609	05	00			280 811,4
Жилищное хозяйство	609	05	01			46 277,4
Муниципальная программа "Развитие жилищно-коммунального хозяйства муниципального образования город Владикавказ на 2017 год"	609	05	01	09 0 00 00000		46 277,4
Подпрограмма "Капитальный ремонт многоквартирных домов в г.Владикавказе"	609	05	01	09 1 00 00000		23 200,0
Мероприятие "Приобретение, замена и ремонт лифтов в многоквартирных жилых домах"	609	05	01	09 1 01 00192		16 500,0
Закупка товаров, работ и услуг для государственных (муниципальных) нужд	609	05	01	09 1 01 00192	200	16 500,0
Иные закупки товаров, работ и услуг для обеспечения государственных (муниципальных) нужд	609	05	01	09 1 01 00192	240	16 500,0
Мероприятие "Ремонт многоквартирных домов, общежитий"	609	05	01	09 1 02 00193		1 500,0

Закупка товаров, работ и услуг для государственных (муниципальных) нужд	609	05	01	09 1 02 00193	200	1 500,0
Иные закупки товаров, работ и услуг для обеспечения государственных (муниципальных) нужд	609	05	01	09 1 02 00193	240	1 500,0
Мероприятие "Ремонт квартир и домовладений ветеранов и инвалидов"	609	05	01	09 1 03 00194		5 200,0
Закупка товаров, работ и услуг для государственных (муниципальных) нужд	609	05	01	09 1 03 00194	200	5 200,0
Иные закупки товаров, работ и услуг для обеспечения государственных (муниципальных) нужд	609	05	01	09 1 03 00194	240	5 200,0
Подпрограмма «Обеспечение деятельности и выполнения функций Комитета ЖКХЭ»	609	05	01	09 9 00 00000		19 377,4
Софинансирование обеспечения мероприятий по капитальному ремонту многоквартирных домов за счет средств местного бюджета	609	05	01	09 9 01 S9601		17 377,4
Предоставление субсидий бюджетным, автономным учреждениям и иным некоммерческим организациям	609	05	01	09 9 01 S9601	600	17 377,4
Субсидии некоммерческим организациям (за исключением государственных (муниципальных) учреждений)	609	05	01	09 9 01 S9601	630	17 377,4
Взносы за капитальный ремонт квартир и домовладений, находящихся в муниципальной собственности	609	05	01	09 9 08 00211		2 000,0
Предоставление субсидий бюджетным, автономным учреждениям и иным некоммерческим организациям	609	05	01	09 9 08 00211	600	2 000,0
Субсидии некоммерческим организациям (за исключением государственных (муниципальных) учреждений)	609	05	01	09 9 08 00211	630	2 000,0
Подпрограмма «Снос аварийного жилья города Владикавказа»	609	05	01	09 7 00 00000		3 700,0
Мероприятие "Межевание земельных участков, обследование и подготовка технических заключений для ветхих и аварийных домов"	609	05	01	09 7 01 00201		200,0
Закупка товаров, работ и услуг для государственных (муниципальных) нужд	609	05	01	09 7 01 00201	200	200,0
Иные закупки товаров, работ и услуг для обеспечения государственных (муниципальных) нужд	609	05	01	09 7 01 00201	240	200,0
Мероприятие "Разборка аварийных жилых домов"	609	05	01	09 7 02 00202		3 500,0
Закупка товаров, работ и услуг для государственных (муниципальных) нужд	609	05	01	09 7 02 00202	200	3 500,0
Иные закупки товаров, работ и услуг для обеспечения государственных (муниципальных) нужд	609	05	01	09 7 02 00202	240	3 500,0
Коммунальное хозяйство	609	05	02			99 774,0
Поддержка коммунального хозяйства	609	05	02			99 774,0
Муниципальная программа "Развитие жилищно-коммунального хозяйства муниципального образования город Владикавказ на 2017 год"	609	05	02	09 0 00 00000		99 774,0
Подпрограмма "Обеспечение безопасности и надежности систем инженерно-технического обеспечения г.Владикавказа"	609	05	02	09 4 00 00197		48 274,0
Закупка товаров, работ и услуг для государственных (муниципальных) нужд	609	05	02	09 4 00 00197	200	23 274,0
Иные закупки товаров, работ и услуг для обеспечения государственных (муниципальных) нужд	609	05	02	09 4 00 00197	240	23 274,0
Капитальные вложения в объекты недвижимого имущества государственной (муниципальной) собственности	609	05	02	09 4 00 00197	400	25 000,0
Бюджетные инвестиции	609	05	02	09 4 00 00197	410	25 000,0
Подпрограмма «Обеспечение деятельности и выполнения функций Комитета ЖКХЭ»	609	05	02	09 9 00 00000		5 000,0
Мероприятие "Прочие мероприятия в области коммунального хозяйства (содержание сетей ливневой канализации)"	609	05	02	09 9 02 00205		5 000,0
Закупка товаров, работ и услуг для государственных (муниципальных) нужд	609	05	02	09 9 02 00205	200	5 000,0
Иные закупки товаров, работ и услуг для обеспечения государственных (муниципальных) нужд	609	05	02	09 9 02 00205	240	5 000,0
Подпрограмма "Техническое оснащение коммунальной инфраструктуры г.Владикавказа"	609	05	02	09 8 00 00203		41 500,0
Закупка товаров, работ и услуг для государственных (муниципальных) нужд	609	05	02	09 8 00 00203	200	41 500,0
Иные закупки товаров, работ и услуг для обеспечения государственных (муниципальных) нужд	609	05	02	09 8 00 00203	240	41 500,0
Подпрограмма "Энергосбережение и повышение энергетической эффективности на территории города Владикавказа"	609	05	02	09 3 00 00000		5 000,0
Мероприятие "Приобретение автоматизированной системы управления уличным освещением и светильников с энергосберегающими лампами"	609	05	02	09 3 01 00196		2 000,0
Закупка товаров, работ и услуг для государственных (муниципальных) нужд	609	05	02	09 3 01 00196	200	2 000,0
Иные закупки товаров, работ и услуг для обеспечения государственных (муниципальных) нужд	609	05	02	09 3 01 00196	240	2 000,0
Мероприятие "Строительство сетей уличного освещения"	609	05	02	09 3 02 00204		3 000,0
Капитальные вложения в объекты недвижимого имущества государственной (муниципальной) собственности	609	05	02	09 3 02 00204	400	3 000,0
Бюджетные инвестиции	609	05	02	09 3 02 00204	410	3 000,0
Благоустройство	609	05	03			117 760,0
Муниципальная программа "Развитие жилищно-коммунального хозяйства муниципального образования город Владикавказ на 2017 год"	609	05	03	09 0 00 00000		117 760,0
Подпрограмма «Реализация мероприятий по обеспечению эффективного содержания и создания условий для безопасности дорожного движения на муниципальных дорогах г.Владикавказа в зимний период»	609	05	03	09 5 00 00198		2 460,0
Закупка товаров, работ и услуг для государственных (муниципальных) нужд	609	05	03	09 5 00 00198	200	2 460,0
Иные закупки товаров, работ и услуг для обеспечения государственных (муниципальных) нужд	609	05	03	09 5 00 00198	240	2 460,0
Подпрограмма «Благоустройство мест размещения контейнерных и бункерных площадок для сбора и вывоза ТБО в г.Владикавказе»	609	05	03	09 6 00 00000		4 580,0
Мероприятие "Приобретение евроконтейнеров для сбора ТБО"	609	05	03	09 6 01 00199		3 510,0
Закупка товаров, работ и услуг для государственных (муниципальных) нужд	609	05	03	09 6 01 00199	200	3 510,0
Иные закупки товаров, работ и услуг для обеспечения государственных (муниципальных) нужд	609	05	03	09 6 01 00199	240	3 510,0
Мероприятие "Приобретение урн для сбора ТБО"	609	05	03	09 6 02 00200		570,0
Закупка товаров, работ и услуг для государственных (муниципальных) нужд	609	05	03	09 6 02 00200	200	570,0
Иные закупки товаров, работ и услуг для обеспечения государственных (муниципальных) нужд	609	05	03	09 6 02 00200	240	570,0
Мероприятие "Установка площадок (экранов) для мусорных контейнеров"	609	05	03	09 6 03 00250		500,0
Закупка товаров, работ и услуг для государственных (муниципальных) нужд	609	05	03	09 6 03 00250	200	500,0
Иные закупки товаров, работ и услуг для обеспечения государственных (муниципальных) нужд	609	05	03	09 6 03 00250	240	500,0
Подпрограмма «Обеспечение деятельности и выполнения функций Комитета ЖКХЭ»	609	05	03	09 9 00 00000		110 720,0
Мероприятие "Содержание бюджетных учреждений жилищно-коммунального хозяйства"	609	05	03	09 9 03 00206		34 720,0
Предоставление субсидий бюджетным, автономным учреждениям и иным некоммерческим организациям	609	05	03	09 9 03 00206	600	34 720,0
Субсидии бюджетным учреждениям	609	05	03	09 9 03 00206	610	34 720,0
Мероприятие "Уличное освещение"	609	05	03	09 9 04 00207		42 000,0

Закупка товаров, работ и услуг для государственных (муниципальных) нужд	609	05	03	09 9 04 00207	200	42 000,0
Иные закупки товаров, работ и услуг для обеспечения государственных (муниципальных) нужд	609	05	03	09 9 04 00207	240	42 000,0
Мероприятие "Субсидии юридическим лицам (кроме некоммерческих организаций), индивидуальным предпринимателям, физическим лицам" ВМУП "ВладГорСвет"	609	05	03	09 9 05 00208		34 000,0
Иные бюджетные ассигнования	609	05	03	09 9 05 00208	800	34 000,0
Субсидии юридическим лицам (кроме некоммерческих организаций), индивидуальным предпринимателям, физическим лицам	609	05	03	09 9 05 00208	810	34 000,0
Другие вопросы в области жилищно-коммунального хозяйства	609	05	05			17 000,0
Муниципальная программа "Развитие жилищно-коммунального хозяйства муниципального образования город Владикавказ на 2017 год"	609	05	05	09 0 00 00000		11 500,0
Подпрограмма «Обеспечение деятельности и выполнения функций Комитета ЖКХЭ»	609	05	05	09 9 00 00000		11 500,0
Мероприятие "Руководство и управление в сфере установленных функций органов местного самоуправления"	609	05	05	09 9 00 00000		11 500,0
Руководство и управление в сфере установленных функций органов государственной власти субъектов Российской и органов местного самоуправления	609	05	05	09 9 00 00000		11 500,0
Расходы на выплаты по оплате труда работников органов местного самоуправления	609	05	05	09 9 00 00110		9 765,0
Расходы на выплаты персоналу в целях обеспечения выполнения функций государственными (муниципальными) органами, казенными учреждениями, органами управления государственными внебюджетными фондами	609	05	05	09 9 00 00110	100	9 765,0
Расходы на выплаты персоналу государственных (муниципальных) органов	609	05	05	09 9 00 00110	120	9 765,0
Расходы на обеспечение функций органов местного самоуправления	609	05	05	09 9 00 00190		1 735,0
Закупка товаров, работ и услуг для государственных (муниципальных) нужд	609	05	05	09 9 00 00190	200	1 705,0
Иные закупки товаров, работ и услуг для обеспечения государственных (муниципальных) нужд	609	05	05	09 9 00 00190	240	1 705,0
Иные бюджетные ассигнования	609	05	05	09 9 00 00190	800	30,0
Уплата налогов, сборов и иных платежей	609	05	05	09 9 00 00190	850	30,0
Мероприятие "Содержание казенных учреждений жилищно-коммунального хозяйства"	609	05	05	09 9 07 00210		5 500,0
Расходы на обеспечение деятельности (оказания услуг) муниципальных учреждений	609	05	05	09 9 07 00210		5 500,0
Расходы на выплаты персоналу в целях обеспечения выполнения функций государственными (муниципальными) органами, казенными учреждениями, органами управления государственными внебюджетными фондами	609	05	05	09 9 07 00210	100	3 775,0
Расходы на выплаты персоналу казенных учреждений	609	05	05	09 9 07 00210	110	3 775,0
Закупка товаров, работ и услуг для государственных (муниципальных) нужд	609	05	05	09 9 07 00210	200	1 450,0
Иные закупки товаров, работ и услуг для обеспечения государственных (муниципальных) нужд	609	05	05	09 9 07 00210	240	1 450,0
Иные бюджетные ассигнования	609	05	05	09 9 07 00210	800	275,0
Уплата налогов, сборов и иных платежей	609	05	05	09 9 07 00210	850	275,0
Финансовое управление администрации местного самоуправления г.Владикавказа	610					144 378,0
ОБЩЕГОСУДАРСТВЕННЫЕ ВОПРОСЫ	610	01	00			15 796,0
Обеспечение деятельности финансовых, налоговых и таможенных органов и органов финансового (финансово-бюджетного) надзора	610	01	06			14 796,0
Непрограммные расходы на обеспечение функционирования Финансового управления АМС г.Владикавказ	610	01	06	99 0 00 00000		14 796,0
Иные непрограммные расходы	610	01	06	99 9 00 00000		14 796,0
Расходы на выплаты персоналу Финансового управления АМС г.Владикавказ	610	01	06	99 9 00 00110		12 715,0
Расходы на выплаты персоналу в целях обеспечения выполнения функций государственными (муниципальными) органами, казенными учреждениями, органами управления государственными внебюджетными фондами	610	01	06	99 9 00 00110	100	12 715,0
Расходы на выплаты персоналу государственных (муниципальных) органов	610	01	06	99 9 00 00110	120	12 715,0
Расходы на обеспечение функций Финансового управления АМС г.Владикавказ	610	01	06	99 9 00 00190		2 081,0
Закупка товаров, работ и услуг для государственных (муниципальных) нужд	610	01	06	99 9 00 00190	200	2 075,0
Иные закупки товаров, работ и услуг для обеспечения государственных (муниципальных) нужд	610	01	06	99 9 00 00190	240	2 075,0
Иные бюджетные ассигнования	610	01	06	99 9 00 00190	800	6,0
Уплата налогов, сборов и иных платежей	610	01	06	99 9 00 00190	850	6,0
Другие общегосударственные вопросы	610	01	13			1 000,0
Иные непрограммные расходы	610	01	13	99 9 00 00000		1 000,0
Прочие выплаты по обязательствам государства	610	01	13	99 9 00 00102		1 000,0
Иные бюджетные ассигнования	610	01	13	99 9 00 00102	800	1 000,0
Исполнение судебных актов	610	01	13	99 9 00 00102	830	1 000,0
Дорожное хозяйство (дорожные фонды)	610	04	09			4 432,0
Муниципальная программа "Комплексное развитие транспортной инфраструктуры г.Владикавказа на 2017-2019 годы"	610	04	09	03 0 00 00000		4 432,0
Подпрограмма «Автомобильные дороги и улично-дорожная сеть (строительство, реконструкция, ремонт и содержание автомобильных дорог) г.Владикавказа»	610	04	09	03 3 00 00000		4 432,0
Предоставление субсидии местному бюджету городского округа г. Владикавказ на дорожную деятельность в отношении автомобильных дорог общего пользования местного значения	610	04	09	03 3 0Р S6740		4 432,0
Закупка товаров, работ и услугдля государственных (муниципальных) нужд	610	04	09	03 3 0Р S6740	200	4 432,0
Иные закупки товаров, работ и услуг для обеспечения государственных (муниципальных) нужд	610	04	09	03 3 0Р S6740	240	4 432,0
ОБСЛУЖИВАНИЕ ГОСУДАРСТВЕННОГО И МУНИЦИПАЛЬНОГО ДОЛГА	610	13	00			124 150,0
Иные непрограммные расходы	610	13	01	99 9 00 00000		124 150,0
Обслуживание государственного внутреннего и муниципального долга	610	13	01	99 9 00 00103		124 150,0
Процентные платежи по долговым обязательствам	610	13	01	99 9 00 00103		124 150,0
Обслуживание государственного (муниципального) долга	610	13	01	99 9 00 00103	700	124 150,0
Обслуживание муниципального долга	610	13	01	99 9 00 00103	730	124 150,0
Управление муниципального имущества и земельных ресурсов АМС г. Владикавказа	611					20 400,0
ОБЩЕГОСУДАРСТВЕННЫЕ ВОПРОСЫ	611	01	00			14 300,0
Функционирование Правительства Российской Федерации, высших исполнительных органов государственной власти субъектов Российской Федерации, местных администраций	611	01	04			12 445,6
Непрограммные расходы органов местного самоуправления	611	01	04	99 0 00 00000		12 445,6
Иные непрограммные расходы	611	01	04	99 9 00 00000		12 445,6
Расходы на выплаты по оплате труда работников органов местного самоуправления	611	01	04	99 9 00 00110		11 822,6
Расходы на выплаты персоналу в целях обеспечения выполнения функций государственными (муниципальными) органами, казенными учреждениями, органами управления государственными внебюджетными фондами	611	01	04	99 9 00 00110	100	11 822,6
Расходы на выплаты персоналу государственных (муниципальных) органов	611	01	04	99 9 00 00110	120	11 822,6
Расходы на обеспечение функций органов местного самоуправления	611	01	04	99 9 00 00190		623,0

Закупка товаров, работ и услуг для государственных (муниципальных) нужд	611	01	04	99 9 00 00190	200	618,0
Иные закупки товаров, работ и услуг для обеспечения государственных (муниципальных) нужд	611	01	04	99 9 00 00190	240	618,0
Иные бюджетные ассигнования	611	01	04	99 9 00 00190	800	5,0
Уплата налогов, сборов и иных платежей	611	01	04	99 9 00 00190	850	5,0
Другие общегосударственные вопросы	611	01	13			1 854,4
Непрограммные расходы органов местного самоуправления	611	01	13	99 0 00 00000		1 854,4
Иные непрограммные расходы	611	01	13	99 9 00 00000		1 854,4
Мероприятия по обеспечению приватизации и проведению предпродажной подготовки объектов приватизации	611	01	13	99 9 00 00118		1 500,0
Закупка товаров, работ и услуг для государственных (муниципальных) нужд	611	01	13	99 9 00 00118	200	1 500,0
Иные закупки товаров, работ и услуг для обеспечения государственных (муниципальных) нужд	611	01	13	99 9 00 00118	240	1 500,0
Проведение работ по паспортизации участков ливневой канализации	611	01	13	99 9 00 00244		300,0
Закупка товаров, работ и услуг для государственных (муниципальных) нужд	611	01	13	99 9 00 00244	200	300,0
Иные закупки товаров, работ и услуг для обеспечения государственных (муниципальных) нужд	611	01	13	99 9 00 00244	240	300,0
Прочие выплаты по обязательствам государства	611	01	13	99 9 00 00102		54,4
Иные бюджетные ассигнования	611	01	13	99 9 00 00102	800	54,4
Исполнение судебных актов	611	01	13	99 9 00 00102	830	54,4
НАЦИОНАЛЬНАЯ ЭКОНОМИКА	611	04	00			6 100,0
Другие вопросы в области национальной экономики	611	04	12			6 100,0
Непрограммные расходы органов местного самоуправления	611	04	12	99 0 00 00000		6 100,0
Иные непрограммные расходы	611	04	12	99 9 00 00000		6 100,0
Разработка межевых планов территорий	611	04	12	99 9 00 00119		5 000,0
Закупка товаров, работ и услуг для государственных (муниципальных) нужд	611	04	12	99 9 00 00119	200	5 000,0
Иные закупки товаров, работ и услуг для обеспечения государственных (муниципальных) нужд	611	04	12	99 9 00 00119	240	5 000,0
Взнос муниципального образования в уставные капиталы	611	04	12	99 9 00 00120		1 100,0
Капитальные вложения в объекты государственной (муниципальной) собственности	611	04	12	99 9 00 00120	400	1 100,0
Бюджетные инвестиции иным юридическим лицам	611	04	12	99 9 00 00120	450	1 100,0
Управление образования АМС г.Владикавказа	612					2 095 026,1
ОБРАЗОВАНИЕ	612	07	00			2 019 316,1
Дошкольное образование	612	07	01			894 547,5
Муниципальная программа «Развитие образования города Владикавказа на 2017 год»	612	07	01	07 0 00 00000		894 547,5
Подпрограмма "Развитие системы общего и дополнительного образования"	612	07	01	07 1 00 00000		894 547,5
Мероприятие "Обеспечение деятельности (оказания услуг) муниципальных дошкольных образовательных учреждений"	612	07	01	07 1 01 00000		325 950,5
Предоставление субсидий бюджетным, автономным учреждениям и иным некоммерческим организациям	612	07	01	07 1 01 00226	600	325 950,5
Субсидии бюджетным учреждениям	612	07	01	07 1 01 00226	610	306 497,0
Субсидии автономным учреждениям	612	07	01	07 1 01 00226	620	19 453,5
Осуществление полномочий Республики Северная Осетия-Алания по обеспечению государственных гарантий реализации прав на получение общедоступного и бесплатного дошкольного образования в муниципальных дошкольных образовательных организациях	612	07	01	07 1 0Р 21240		562 597,0
Предоставление субсидий бюджетным, автономным учреждениям и иным некоммерческим организациям	612	07	01	07 1 0Р 21240	600	562 597,0
Субсидии бюджетным учреждениям	612	07	01	07 1 0Р 21240	610	528 082,0
Субсидии автономным учреждениям	612	07	01	07 1 0Р 21240	620	34 515,0
Реализация мероприятий государственной программы Российской Федерации "Доступная среда" на 2011-2020 годы" за счет средств федерального бюджета	612	07	01	07 1 0Ф L0270		4 948,2
Предоставление субсидий бюджетным, автономным учреждениям и иным некоммерческим организациям	612	07	01	07 1 0Ф L0270	600	4 948,2
Субсидии бюджетным учреждениям	612	07	01	07 1 0Ф L0270	610	4 948,2
Реализация мероприятий государственной программы Российской Федерации "Доступная среда" на 2011-2020 годы" за счет средств республиканского бюджета	612	07	01	07 1 0Р L0270		1 051,8
Предоставление субсидий бюджетным, автономным учреждениям и иным некоммерческим организациям	612	07	01	07 1 0Р L0270	600	1 051,8
Субсидии бюджетным учреждениям	612	07	01	07 1 0Р L0270	610	1 051,8
Общее образование	612	07	02			951 678,0
Муниципальная программа «Развитие образования города Владикавказа на 2017 год»	612	07	02	07 0 00 00000		951 678,0
Подпрограмма "Развитие системы общего и дополнительного образования"	612	07	02	07 1 00 00000		173 600,0
Мероприятие "Обеспечение деятельности (оказания услуг) муниципальных образовательных школ"	612	07	02	07 1 02 00000		173 600,0
Предоставление субсидий бюджетным, автономным учреждениям и иным некоммерческим организациям	612	07	02	07 1 02 00227	600	173 600,0
Субсидии бюджетным учреждениям	612	07	02	07 1 02 00227	610	168 947,5
Субсидии автономным учреждениям	612	07	02	07 1 02 00227	620	4 652,5
Осуществление полномочий Республики Северная Осетия-Алания по обеспечению государственных гарантий прав граждан на получение общедоступного и бесплатного дошкольного, начального общего, основного общего, среднего (полного) общего образования, а также дополнительного образования в общеобразовательных учреждениях	612	07	02	07 1 0Р 21280		778 078,0
Предоставление субсидий бюджетным, автономным учреждениям и иным некоммерческим организациям	612	07	02	07 1 0Р 21280	600	778 078,0
Субсидии бюджетным учреждениям	612	07	02	07 1 0Р 21280	610	740 498,0
Субсидии автономным учреждениям	612	07	02	07 1 0Р 21280	620	37 580,0
Дополнительное образование детей	612	07	03			87 910,3
Муниципальная программа «Развитие образования города Владикавказа на 2017 год»	612	07	03	07 0 00 00000		87 910,3
Подпрограмма "Развитие системы общего и дополнительного образования"	612	07	03	07 1 00 00000		87 910,3
Мероприятие "Обеспечение деятельности (оказания услуг) учреждений дополнительного образования"	612	07	03	07 1 03 00000		85 910,3
Предоставление субсидий бюджетным, автономным учреждениям и иным некоммерческим организациям	612	07	03	07 1 03 00228	600	85 910,3
Субсидии бюджетным учреждениям	612	07	03	07 1 03 00228	610	2 800,0
Субсидии автономным учреждениям	612	07	03	07 1 03 00228	620	83 110,3
Реализация мероприятий государственной программы Российской Федерации "Доступная среда" на 2011-2020 годы" за счет средств федерального бюджета	612	07	03	07 1 0Ф L0270		1 649,4
Предоставление субсидий бюджетным, автономным учреждениям и иным некоммерческим организациям	612	07	03	07 1 0Ф L0270	600	1 649,4
Субсидии автономным учреждениям	612	07	03	07 1 0Ф L0270	620	1 649,4

Реализация мероприятий государственной программы Российской Федерации "Доступная среда" на 2011-2020 годы" за счет средств республиканского бюджета	612	07	03	07 1 0Р L0270		350,6
Предоставление субсидий бюджетным, автономным учреждениям и иным некоммерческим организациям	612	07	03	07 1 0Р L0270	600	350,6
Субсидии автономным учреждениям	612	07	03	07 1 0Р L0270	620	350,6
Другие вопросы в области образования	612	07	09			85 180,4
Муниципальная программа «Развитие образования города Владикавказа на 2017 год»	612	07	09	07 0 00 00000		85 180,4
Подпрограмма "Развитие системы общего и дополнительного образования"	612	07	09	07 1 00 00000		70 735,4
Мероприятие "Развитие материально технической базы муниципальных образовательных учреждений"	612	07	09	07 1 04 00000		20 000,0
Предоставление субсидий бюджетным, автономным учреждениям и иным некоммерческим организациям	612	07	09	07 1 04 00229	600	20 000,0
Субсидии бюджетным учреждениям	612	07	09	07 1 04 00229	610	19 435,1
Субсидии автономным учреждениям	612	07	09	07 1 04 00229	620	564,9
Мероприятие "Обеспечение безопасного пребывания детей в образовательных учреждениях"	612	07	09	07 1 05 00000		50 735,4
Предоставление субсидий бюджетным, автономным учреждениям и иным некоммерческим организациям	612	07	09	07 1 05 00230	600	50 735,4
Субсидии бюджетным учреждениям	612	07	09	07 1 05 00230	610	47 290,7
Субсидии автономным учреждениям	612	07	09	07 1 05 00230	620	3 444,6
Подпрограмма «Образование г.Владикавказа-образование будущего»	612	07	09	07 2 00 00000		7 195,0
Мероприятие "Обеспечение деятельности (оказания услуг) ВМКУ "Организационно-методический центр"	612	07	09	07 2 01 00000		3 900,0
Расходы на обеспечение деятельности (оказания услуг) муниципальных учреждений	612	07	09	07 2 01 00231		3 900,0
Расходы на выплаты персоналу в целях обеспечения выполнения функций государственными (муниципальными) органами, казенными учреждениями, органами управления государственными внебюджетными фондами	612	07	09	07 2 01 00231	100	3 550,0
Расходы на выплаты персоналу казенных учреждений	612	07	09	07 2 01 00231	110	3 550,0
Закупка товаров, работ и услуг для государственных (муниципальных) нужд	612	07	09	07 2 01 00231	200	345,0
Иные закупки товаров, работ и услуг для обеспечения государственных (муниципальных) нужд	612	07	09	07 2 01 00231	240	345,0
Иные бюджетные ассигнования	612	07	09	07 2 01 00231	800	5,0
Уплата прочих налогов, сборов и иных платежей	612	07	09	07 2 01 00231	850	5,0
Мероприятие "Проведение городских массовых мероприятий, в том числе направленных на поддержку детей с общеинтеллектуальной и творческой одаренностью"	612	07	09	07 2 02 00232		1 185,0
Расходы на выплаты персоналу в целях обеспечения выполнения функций государственными (муниципальными) органами, казенными учреждениями, органами управления государственными внебюджетными фондами	612	07	09	07 2 02 00232	100	255,0
Расходы на выплаты персоналу казенных учреждений	612	07	09	07 2 02 00232	110	255,0
Закупка товаров, работ и услуг для государственных (муниципальных) нужд	612	07	09	07 2 02 00232	200	930,0
Иные закупки товаров, работ и услуг для обеспечения государственных (муниципальных) нужд	612	07	09	07 2 02 00232	240	930,0
Мероприятие "Организация и проведение мероприятий, направленных на повышение квалификации педагогических работников, развитие системы конкурсов профессионального мастерства"	612	07	09	07 2 03 00233		510,0
Расходы на выплаты персоналу в целях обеспечения выполнения функций государственными (муниципальными) органами, казенными учреждениями, органами управления государственными внебюджетными фондами	612	07	09	07 2 03 00233	100	100,0
Расходы на выплаты персоналу казенных учреждений	612	07	09	07 2 03 00233	110	100,0
Закупка товаров, работ и услуг для государственных (муниципальных) нужд	612	07	09	07 2 03 00233	200	410,0
Иные закупки товаров, работ и услуг для обеспечения государственных (муниципальных) нужд	612	07	09	07 2 03 00233	240	410,0
Мероприятие "Проведение муниципального конкурса "Лучшая образовательная организация"	612	07	09	07 2 04 00242		1 600,0
Закупка товаров, работ и услуг для государственных (муниципальных) нужд	612	07	09	07 2 04 00242	200	1 600,0
Иные закупки товаров, работ и услуг для обеспечения государственных (муниципальных) нужд	612	07	09	07 2 04 00242	240	1 600,0
Подпрограмма "Обеспечение создания условий для реализации муниципальной программы "Развитие образования г.Владикавказа на 2017 год"	612	07	09	07 4 00 00000		7 250,0
Мероприятие "Обеспечение деятельности Управления образования АМС г.Владикавказа"	612	07	09	07 4 00 00000		7 250,0
Руководство и управление в сфере установленных функций органов государственной власти субъектов Российской и органов местного самоуправления	612	07	09	07 4 00 00000		7 250,0
Расходы на выплаты по оплате труда работников органов местного самоуправления	612	07	09	07 4 00 00110		6 500,0
Расходы на выплаты персоналу в целях обеспечения выполнения функций государственными (муниципальными) органами, казенными учреждениями, органами управления государственными внебюджетными фондами	612	07	09	07 4 00 00110	100	6 500,0
Расходы на выплаты персоналу государственных (муниципальных) органов	612	07	09	07 4 00 00110	120	6 500,0
Расходы на обеспечение функций органов местного самоуправления	612	07	09	07 4 00 00190		750,0
Закупка товаров, работ и услуг для государственных (муниципальных) нужд	612	07	09	07 4 00 00190	200	744,0
Иные закупки товаров, работ и услуг для обеспечения государственных (муниципальных) нужд	612	07	09	07 4 00 00190	240	744,0
Иные бюджетные ассигнования	612	07	09	07 4 00 00190	800	6,0
Уплата налогов, сборов и иных платежей	612	07	09	07 4 00 00190	850	6,0
СОЦИАЛЬНАЯ ПОЛИТИКА	612	10	00			75 710,0
Социальное обеспечение населения	612	10	03			36 310,0
Муниципальная программа «Развитие образования города Владикавказа на 2017 год»	612	10	03	07 0 00 00000		36 310,0
Подпрограмма "Социальная помощь населению: охрана семьи и детства"	612	10	03	07 3 00 00000		36 310,0
Осуществление полномочий Республики Северная Осетия-Алания по организации работы детских оздоровительных лагерей дневного пребывания детей при муниципальных образовательных учреждениях республики в каникулярное время	612	10	03	07 3 0Р 22270		16 960,0
Предоставление субсидий бюджетным, автономным учреждениям и иным некоммерческим организациям	612	10	03	07 3 0Р 22270	600	16 960,0
Субсидии бюджетным учреждениям	612	10	03	07 3 0Р 22270	610	16 260,0
Субсидии автономным учреждениям	612	10	03	07 3 0Р 22270	620	700,0
Мероприятие "Оказание адресной поддержки детям из малообеспеченных семей, в ходе подготовки к новому учебному году"	612	10	03	07 3 02 00234		600,0
Закупка товаров, работ и услуг для государственных (муниципальных) нужд	612	10	03	07 3 02 00234	200	600,0
Иные закупки товаров, работ и услуг для обеспечения государственных (муниципальных) нужд	612	10	03	07 3 02 00234	240	600,0
Мероприятие "Обеспечение горячим питанием детей из малообеспеченных семей"	612	10	03	07 3 03 00235		18 750,0
Предоставление субсидий бюджетным, автономным учреждениям и иным некоммерческим организациям	612	10	03	07 3 03 00235	600	18 750,0
Субсидии бюджетным учреждениям	612	10	03	07 3 03 00235	610	18 355,0

Субсидии автономным учреждениям	612	10	03	07 3 03 00235	620	395,0
Охрана семьи и детства	612	10	04			39 400,0
Муниципальная программа «Развитие образования города Владикавказа на 2017 год»	612	10	04	07 0 00 00000		39 400,0
Подпрограмма "Социальная помощь населению: охрана семьи и детства"	612	10	04	07 3 00 00000		39 400,0
Компенсация части родительской платы за содержание ребёнка в государственных и образовательных учреждениях, реализующих основную общеобразовательную программу дошкольного образования в соответствии с Законом Республики Северная Осетия-Алания от 31 июля 2006 года №42-РЗ "Об образовании"	612	10	04	07 3 0Р 21650		39 400,0
Социальное обеспечение и иные выплаты населению	612	10	04	07 3 0Р 21650	300	39 400,0
Публичные нормативные социальные выплаты гражданам	612	10	04	07 3 0Р 21650	310	39 400,0
Собрание представителей г. Владикавказ	643					23 413,0
ОБЩЕГОСУДАРСТВЕННЫЕ ВОПРОСЫ	643	01	00			23 413,0
Функционирование высшего должностного лица субъекта Российской Федерации и муниципального образования	643	01	02			1 837,0
Непрограммные расходы представительного органа	643	01	02	77 0 00 00000		1 837,0
Иные непрограммные расходы	643	01	02	77 9 00 00000		1 837,0
Глава муниципального образования	643	01	02	77 9 00 00000		1 837,0
Расходы на выплаты по оплате труда работников представительного органа	643	01	02	77 9 00 00110		1 837,0
Расходы на выплаты персоналу в целях обеспечения выполнения функций государственными (муниципальными) органами, казенными учреждениями, органами управления государственными внебюджетными фондами	643	01	02	77 9 00 00110	100	1 837,0
Расходы на выплаты персоналу государственных (муниципальных) органов	643	01	02	77 9 00 00110	120	1 837,0
Функционирование законодательных (представительных) органов государственной власти и представительных органов муниципальных образований	643	01	03			19 486,0
Непрограммные расходы на обеспечения функционирования Собрания представителей г.Владикавказ	643	01	03	78 0 00 00000		16 215,0
Иные непрограммные расходы	643	01	03	78 9 00 00000		16 215,0
Расходы на выплаты по оплате труда работников представительного органа	643	01	03	78 9 00 00110		16 215,0
Расходы на выплаты персоналу в целях обеспечения выполнения функций государственными (муниципальными) органами, казенными учреждениями, органами управления государственными внебюджетными фондами	643	01	03	78 9 00 00110	100	16 215,0
Расходы на выплаты персоналу государственных (муниципальных) органов	643	01	03	78 9 00 00110	120	16 215,0
Расходы на обеспечение функций представительного органа	643	01	03	78 9 00 00190		3 271,0
Закупка товаров, работ и услуг для государственных (муниципальных) нужд	643	01	03	78 9 00 00190	200	3 211,0
Иные закупки товаров, работ и услуг для обеспечения государственных (муниципальных) нужд	643	01	03	78 9 00 00190	240	3 211,0
Иные бюджетные ассигнования	643	01	03	78 9 00 00190	800	60,0
Уплата налогов, сборов и иных платежей	643	01	03	78 9 00 00190	850	60,0
Непрограммные расходы представительного органа	643	01	13	99 0 00 00000		2 090,0
Иные непрограммные расходы	643	01	13	99 9 00 00000		2 090,0
Расходы на осуществление полномочий Республики Северная Осетия-Алания по организации деятельности административных комиссий	643	01	13	99 9 0Р 22740		2 090,0
Расходы на выплаты по оплате труда работников административной коммиссии	643	01	13	99 9 0Р 22740		1 784,0
Расходы на выплаты персоналу в целях обеспечения выполнения функций государственными (муниципальными) органами, казенными учреждениями, органами управления государственными внебюджетными фондами	643	01	13	99 9 0Р 22740	100	1 784,0
Расходы на выплаты персоналу государственных (муниципальных) органов	643	01	13	99 9 0Р 22740	120	1 784,0
Расходы на обеспечение функций административной коммиссии	643	01	13	99 9 0Р 22740		306,0
Закупка товаров, работ и услуг для государственных (муниципальных) нужд	643	01	13	99 9 0Р 22740	200	306,0
Иные закупки товаров, работ и услуг для обеспечения государственных (муниципальных) нужд	643	01	13	99 9 0Р 22740	240	306,0
Контрольно-счетная палата муниципального образования г.Владикавказ (Дзауджикау)	647					14 213,0
ОБЩЕГОСУДАРСТВЕННЫЕ ВОПРОСЫ	647	01	00			14 213,0
Обеспечение деятельности финансовых, налоговых и таможенных органов и органов финансового (финансово-бюджетного) надзора	647	01	06			14 213,0
Непрограммные расходы на обеспечение функционирования Контрольно-счетной палаты муниципального образования г.Владикавказ (Дзауджикау)	647	01	06	93 0 00 00000		14 213,0
Иные непрограммные расходы	647	01	06	93 9 00 00000		14 213,0
Расходы на выплаты персоналу Контрольно-счетной палаты муниципального образования г.Владикавказ (Дзауджикау)	647	01	06	93 9 00 00110		11 641,0
Расходы на выплаты персоналу в целях обеспечения выполнения функций государственными (муниципальными) органами, казенными учреждениями, органами управления государственными внебюджетными фондами	647	01	06	93 9 00 00110	100	11 641,0
Расходы на выплаты персоналу государственных (муниципальных) органов	647	01	06	93 9 00 00110	120	11 641,0
Расходы на обеспечение функций Контрольно-счетной палаты муниципального образования г.Владикавказ (Дзауджикау)	647	01	06	93 9 00 00190		2 572,0
Закупка товаров, работ и услуг для государственных (муниципальных) нужд	647	01	06	93 9 00 00190	200	2 561,0
Иные закупки товаров, работ и услуг для обеспечения государственных (муниципальных) нужд	647	01	06	93 9 00 00190	240	2 561,0
Иные бюджетные ассигнования	647	01	06	93 9 00 00190	800	11,0
Уплата налогов, сборов и иных платежей	647	01	06	93 9 00 00190	850	11,0

Приложение №4
к решению Собрания представителей г.Владикавказ от 30 июня 2017 года №33/32 "О внесении изменений в решение Собрания представителей г.Владикавказ от " 28 " декабря 2016 года №28/192 "О бюджете муниципального образования г.Владикавказ на 2017 год и на плановый период 2018 и 2019 годов"

Приложение №9 к проекту решения Собрания представителей г.Владикавказ от " 28 " декабря 2016 года №28/192 "О бюджете муниципального образования г.Владикавказ на 2017 год и плановый период 2018 и 2019 годов"

Распределение бюджетных ассигнований по целевым статьям (муниципальным и ведомственным целевым программам и непрограммным направлениям деятельности), разделам, подразделам, группам и подгруппам видов расходов классификации расходов бюджета муниципального образования г.Владикавказ 2017 год

тыс.рублей

Наименование	Целевая статья расходов	Раздел	Подраздел	Вид расхода	СУММА
ВСЕГО					4 597 318,2
Ведомственная целевая программа "Информатизация АМС г.Владикавказа на 2017-2019 годы"	01 0 00 00000				25 344,2
Подпрограмма "Повышение эффективности муниципального управления за счет внедрения и использования современных информационно-коммуникационных технологий"	01 1 00 00000				4 900,0
Мероприятие "Внедрение и сопровождение информационной системы обеспечения градостроительной деятельности (ИСОГД)"	01 1 02 00147				4 900,0
ОБЩЕГОСУДАРСТВЕННЫЕ ВОПРОСЫ	01 1 02 00147	01			4 900,0
Другие общегосударственные вопросы	01 1 02 00147	01	13		4 900,0
Закупка товаров, работ и услуг для государственных (муниципальных) нужд	01 1 02 00147	01	13	200	4 900,0
Иные закупки товаров, работ и услуг для обеспечения государственных (муниципальных) нужд	01 1 02 00147	01	13	240	4 900,0
Подпрограмма "Поддержка и совершенствование информационно-коммуникационной инфраструктуры АМС г.Владикавказа"	01 2 00 00000				12 633,3
Мероприятие "Сопровождение системы электронного взаимодействия АМС г.Владикавказа (СЭВ)"	01 2 01 00149				2 241,0
ОБЩЕГОСУДАРСТВЕННЫЕ ВОПРОСЫ	01 2 01 00149	01			2 241,0
Другие общегосударственные вопросы	01 2 01 00149	01	13		2 241,0
Закупка товаров, работ и услуг для государственных (муниципальных) нужд	01 2 01 00149	01	13	200	2 241,0
Иные закупки товаров, работ и услуг для обеспечения государственных (муниципальных) нужд	01 2 01 00149	01	13	240	2 241,0

Мероприятие "Сопровождение системы электронного делопрозводства и документооборота (СЭД)"	01 2 02 00150				465,1
ОБЩЕГОСУДАРСТВЕННЫЕ ВОПРОСЫ	01 2 02 00150	01			465,1
Другие общегосударственные вопросы	01 2 02 00150	01	13		465,1
Закупка товаров, работ и услуг для государственных (муниципальных) нужд	01 2 02 00150	01	13	200	465,1
Иные закупки товаров, работ и услуг для обеспечения государственных (муниципальных) нужд	01 2 02 00150	01	13	240	465,1
Мероприятие "Сопровождение автоматизированной системы управления государственной и муниципальной собственностью (САУМИ)"	01 2 03 00151				650,0
ОБЩЕГОСУДАРСТВЕННЫЕ ВОПРОСЫ	01 2 03 00151	01			650,0
Другие общегосударственные вопросы	01 2 03 00151	01	13		650,0
Закупка товаров, работ и услуг для государственных (муниципальных) нужд	01 2 03 00151	01	13	200	650,0
Иные закупки товаров, работ и услуг для обеспечения государственных (муниципальных) нужд	01 2 03 00151	01	13	240	650,0
Мероприятие "Сопровождение информационной системы для взаимодействия с Государственной информационной системой о государственных и муниципальных платежах (ГИС ГМП)"	01 2 04 00152				633,0
ОБЩЕГОСУДАРСТВЕННЫЕ ВОПРОСЫ	01 2 04 00152	01			633,0
Другие общегосударственные вопросы	01 2 04 00152	01	13		633,0
Закупка товаров, работ и услуг для государственных (муниципальных) нужд	01 2 04 00152	01	13	200	633,0
Иные закупки товаров, работ и услуг для обеспечения государственных (муниципальных) нужд	01 2 04 00152	01	13	240	633,0
Мероприятие "Справочно-правовые системы (Гарант, Консультант и т.д.)"	01 2 05 00153				750,0
ОБЩЕГОСУДАРСТВЕННЫЕ ВОПРОСЫ	01 2 05 00153	01			750,0
Другие общегосударственные вопросы	01 2 05 00153	01	13		750,0
Закупка товаров, работ и услуг для государственных (муниципальных) нужд	01 2 05 00153	01	13	200	750,0
Иные закупки товаров, работ и услуг для обеспечения государственных (муниципальных) нужд	01 2 05 00153	01	13	240	750,0
Мероприятие "Оплата услуг городской, междугородней и международной телефонной связи"	01 2 06 00154				900,0
ОБЩЕГОСУДАРСТВЕННЫЕ ВОПРОСЫ	01 2 06 00154	01			900,0
Другие общегосударственные вопросы	01 2 06 00154	01	13		900,0
Закупка товаров, работ и услуг для государственных (муниципальных) нужд	01 2 06 00154	01	13	200	900,0
Иные закупки товаров, работ и услуг для обеспечения государственных (муниципальных) нужд	01 2 06 00154	01	13	240	900,0
Мероприятие "Обеспечение доступа к сети интернет"	01 2 07 00155				719,0
ОБЩЕГОСУДАРСТВЕННЫЕ ВОПРОСЫ	01 2 07 00155	01			719,0
Другие общегосударственные вопросы	01 2 07 00155	01	13		719,0
Закупка товаров, работ и услуг для государственных (муниципальных) нужд	01 2 07 00155	01	13	200	719,0
Иные закупки товаров, работ и услуг для обеспечения государственных (муниципальных) нужд	01 2 07 00155	01	13	240	719,0
Мероприятие "Предоставление цифровых оптоволоконных каналов связи"	01 2 08 00156				812,0
ОБЩЕГОСУДАРСТВЕННЫЕ ВОПРОСЫ	01 2 08 00156	01			812,0
Другие общегосударственные вопросы	01 2 08 00156	01	13		812,0
Закупка товаров, работ и услуг для государственных (муниципальных) нужд	01 2 08 00156	01	13	200	812,0
Иные закупки товаров, работ и услуг для обеспечения государственных (муниципальных) нужд	01 2 08 00156	01	13	240	812,0
Мероприятие "Приобретение вычислительной техники, комплектующих и прочего оборудования"	01 2 09 00157				5 463,2
ОБЩЕГОСУДАРСТВЕННЫЕ ВОПРОСЫ	01 2 09 00157	01			5 463,2
Другие общегосударственные вопросы	01 2 09 00157	01	13		5 463,2
Закупка товаров, работ и услуг для государственных (муниципальных) нужд	01 2 09 00157	01	13	200	5 463,2
Иные закупки товаров, работ и услуг для обеспечения государственных (муниципальных) нужд	01 2 09 00157	01	13	240	5 463,2
Подпрограмма "Обеспечение защиты информации"	01 3 00 00000				5 088,9
Мероприятие "Приобретение лицензионного программного обеспечения"	01 3 01 00158				1 641,3
ОБЩЕГОСУДАРСТВЕННЫЕ ВОПРОСЫ	01 3 01 00158	01			1 641,3
Другие общегосударственные вопросы	01 3 01 00158	01	13		1 641,3
Закупка товаров, работ и услуг для государственных (муниципальных) нужд	01 3 01 00158	01	13	200	1 641,3
Иные закупки товаров, работ и услуг для обеспечения государственных (муниципальных) нужд	01 3 01 00158	01	13	240	1 641,3
Мероприятие "Приобретение антивирусного программного обеспечения"	01 3 02 00159				296,0
ОБЩЕГОСУДАРСТВЕННЫЕ ВОПРОСЫ	01 3 02 00159	01			296,0
Другие общегосударственные вопросы	01 3 02 00159	01	13		296,0
Закупка товаров, работ и услуг для государственных (муниципальных) нужд	01 3 02 00159	01	13	200	296,0
Иные закупки товаров, работ и услуг для обеспечения государственных (муниципальных) нужд	01 3 02 00159	01	13	240	296,0
Мероприятие "Приобретение электронных подписей для работы в системе межведомственного электронного взаимодействия"	01 3 03 00160				116,0
ОБЩЕГОСУДАРСТВЕННЫЕ ВОПРОСЫ	01 3 03 00160	01			116,0
Другие общегосударственные вопросы	01 3 03 00160	01	13		116,0
Закупка товаров, работ и услуг для государственных (муниципальных) нужд	01 3 03 00160	01	13	200	116,0
Иные закупки товаров, работ и услуг для обеспечения государственных (муниципальных) нужд	01 3 03 00160	01	13	240	116,0
Мероприятие "Аттестация, контроль эффективности защиты государственной тайны"	01 3 04 00161				773,0
ОБЩЕГОСУДАРСТВЕННЫЕ ВОПРОСЫ	01 3 04 00161	01			773,0
Другие общегосударственные вопросы	01 3 04 00161	01	13		773,0
Закупка товаров, работ и услуг для государственных (муниципальных) нужд	01 3 04 00161	01	13	200	773,0
Иные закупки товаров, работ и услуг для обеспечения государственных (муниципальных) нужд	01 3 04 00161	01	13	240	773,0
Мероприятие "Организация защиты информационных систем персональных данных"	01 3 05 00162				1 000,0
ОБЩЕГОСУДАРСТВЕННЫЕ ВОПРОСЫ	01 3 05 00162	01			1 000,0
Другие общегосударственные вопросы	01 3 05 00162	01	13		1 000,0
Закупка товаров, работ и услуг для государственных (муниципальных) нужд	01 3 05 00162	01	13	200	1 000,0
Иные закупки товаров, работ и услуг для обеспечения государственных (муниципальных) нужд	01 3 05 00162	01	13	240	1 000,0
Мероприятие "Приобретение и установка средств защиты информации"	01 3 06 00163				1 262,6
ОБЩЕГОСУДАРСТВЕННЫЕ ВОПРОСЫ	01 3 06 00163	01			1 262,6
Другие общегосударственные вопросы	01 3 06 00163	01	13		1 262,6
Закупка товаров, работ и услуг для государственных (муниципальных) нужд	01 3 06 00163	01	13	200	1 262,6
Иные закупки товаров, работ и услуг для обеспечения государственных (муниципальных) нужд	01 3 06 00163	01	13	240	1 262,6
Подпрограмма "Организация системы видеонаблюдения на социально-значимых объектах города"	01 4 00 00000				2 722,0
Мероприятие "Развитие и обеспечение функционирования системы видеонаблюдения для нужд АМС г.Владикавказа"	01 4 01 00164				2 722,0
ОБЩЕГОСУДАРСТВЕННЫЕ ВОПРОСЫ	01 4 01 00164	01			2 722,0
Другие общегосударственные вопросы	01 4 01 00164	01	13		2 722,0
Закупка товаров, работ и услуг для государственных (муниципальных) нужд	01 4 01 00164	01	13	200	2 722,0
Иные закупки товаров, работ и услуг для обеспечения государственных (муниципальных) нужд	01 4 01 00164	01	13	240	2 722,0
Ведомственная целевая программа "Социальная поддержка нуждающегося населения г.Владикавказа" на 2017 год	02 0 00 00000				2 000,0
Мероприятие "Оказание материальной помощи малообеспеченным семьям (одиноко проживающим гражданам) по обращениям"	02 0 01 00181				2 000,0
СОЦИАЛЬНАЯ ПОЛИТИКА	02 0 01 00181	10	00		2 000,0
Социальное обеспечение населения	02 0 01 00181	10	03		2 000,0
Социальное обеспечение и иные выплаты населению	02 0 01 00181	10	03	300	2 000,0
Публичные нормативные социальные выплаты гражданам	02 0 01 00181	10	03	310	2 000,0
Муниципальная программа "Развитие транспортной инфраструктуры г.Владикавказа" на 2017-2019 гг.	03 0 00 00000				570 141,3
Подпрограмма «Обеспечение деятельности и выполнения функций УТДС АМС г.Владикавказа»	03 1 00 00000				4 500,0
Расходы на выплаты по оплате труда работников органов местного самоуправления	03 1 00 00110				4 010,0
НАЦИОНАЛЬНАЯ ЭКОНОМИКА	03 1 00 00110	04			3 945,0
Транспорт	03 1 00 00110	04	08		3 945,0
Расходы на выплаты персоналу в целях обеспечения выполнения функций государственными (муниципальными) органами, казенными учреждениями, органами управления государственными внебюджетными фондами	03 1 00 00110	04	08	100	3 945,0
Расходы на выплаты персоналу государственных (муниципальных) органов	03 1 00 00110	04	08	120	3 945,0
Социальное обеспечение и иные выплаты населению	03 1 00 00110	04	08	300	65,0
Социальные выплаты гражданам, кроме публичных нормативных социальных выплат	03 1 00 00110	04	08	320	65,0
Расходы на обеспечение функций органов местного самоуправления	03 1 00 00190				490,0
НАЦИОНАЛЬНАЯ ЭКОНОМИКА	03 1 00 00190	04			490,0
Транспорт	03 1 00 00190	04	08		490,0
Закупка товаров, работ и услуг для государственных (муниципальных) нужд	03 1 00 00190	04	08	200	490,0
Иные закупки товаров, работ и услуг для обеспечения государственных (муниципальных) нужд	03 1 00 00190	04	08	240	490,0
Подпрограмма «Поддержка и развитие городского пассажирского транспорта»	03 2 00 00000				61 700,0
Мероприятие "Возмещение убытков от финансово-хозяйственной деятельности предприятия, связанных с образовавшейся межтарифной разницей МУП "ВладТрамвай"	03 2 01 00104				61 000,0
НАЦИОНАЛЬНАЯ ЭКОНОМИКА	03 2 01 00104	04			61 000,0
Транспорт	03 2 01 00104	04	08		61 000,0
Иные бюджетные ассигнования	03 2 01 00104	04	08	800	61 000,0
Субсидии юридическим лицам (кроме некоммерческих организаций), индивидуальным предпринимателям, физическим лицам	03 2 01 00104	04	08	810	61 000,0
Софинансирование местного бюджета городского округа г. Владикавказ на реализацию мероприятий по обеспечению доступности приоритетных объектов и услуг в приоритетных сферах жизнедеятельности инвалидов и других маломобильных групп населения	03 2 0М L0270				700,0
НАЦИОНАЛЬНАЯ ЭКОНОМИКА	03 2 0М L0270	04			700,0
Транспорт	03 2 0М L0270	04	08		700,0
Закупка товаров, работ и услугдля государственных (муниципальных) нужд	03 2 0М L0270	04	08	200	700,0
Иные закупки товаров, работ и услуг для обеспечения государственных (муниципальных) нужд	03 2 0М L0270	04	08	240	700,0
Муниципальная программа "Комплексное развитие транспортной инфраструктуры г.Владикавказа на 2017-2019 годы"	03 0 00 00000				490 641,3
Подпрограмма «Автомобильные дороги и улично-дорожная сеть (строительство, реконструкция, ремонт и содержание автомобильных дорог) г.Владикавказа»	03 3 00 00000				490 641,3
Мероприятие "Строительство и реконструкции объектов дорожного хозяйства"	03 3 01 00105				11 005,9
НАЦИОНАЛЬНАЯ ЭКОНОМИКА	03 3 01 00105	04			11 005,9
Дорожное хозяйство (дорожные фонды)	03 3 01 00105	04	09		11 005,9
Закупка товаров, работ и услуг для государственных (муниципальных) нужд	03 3 01 00105	04	09	200	11 005,9
Иные закупки товаров, работ и услуг для обеспечения государственных (муниципальных) нужд	03 3 01 00105	04	09	240	11 005,9
Мероприятие "Расходы по проектированию, строительству (реконструкции) автомобильных дорог общего пользования местного значения от поступления акцизов"	03 3 02 00106				21 507,9
НАЦИОНАЛЬНАЯ ЭКОНОМИКА	03 3 02 00106	04			21 507,9
Дорожное хозяйство (дорожные фонды)	03 3 02 00106	04	09		21 507,9
Закупка товаров, работ и услуг для государственных (муниципальных) нужд	03 3 02 00106	04	09	200	21 507,9
Иные закупки товаров, работ и услуг для обеспечения государственных (муниципальных) нужд	03 3 02 00106	04	09	240	21 507,9

Предоставление субсидии местному бюджету городского округа г. Владикавказ на дорожную деятельность в отношении автомобильных дорог общего пользования местного значения	03 3 0Р 00000				794,3
НАЦИОНАЛЬНАЯ ЭКОНОМИКА	03 3 0Р 26740	04			794,3
Дорожное хозяйство (дорожные фонды)	03 3 0Р 26740	04	09		794,3
Закупка товаров, работ и услугдля государственных (муниципальных) нужд	03 3 0Р 26740	04	09	200	794,3
Иные закупки товаров, работ и услуг для обеспечения государственных (муниципальных) нужд	03 3 0Р 26740	04	09	240	794,3
Предоставление субсидии местному бюджету городского округа г. Владикавказ на дорожную деятельность в отношении автомобильных дорог общего пользования местного значения	03 3 0Р 00000				450 000,0
НАЦИОНАЛЬНАЯ ЭКОНОМИКА	03 3 0Р S6740	04			450 000,0
Дорожное хозяйство (дорожные фонды)	03 3 0Р S6740	04	09		450 000,0
Закупка товаров, работ и услугдля государственных (муниципальных) нужд	03 3 0Р S6740	04	09	200	450 000,0
Иные закупки товаров, работ и услуг для обеспечения государственных (муниципальных) нужд	03 3 0Р S6740	04	09	240	450 000,0
Софинансирование местного бюджета городского округа г. Владикавказ на дорожную деятельность в отношении автомобильных дорог общего пользования местного значения"	03 3 0М S6740				7 333,2
НАЦИОНАЛЬНАЯ ЭКОНОМИКА	03 3 0М S6740	04			7 333,2
Дорожное хозяйство (дорожные фонды)	03 3 0М S6740	04	09		7 333,2
Закупка товаров, работ и услуг для государственных (муниципальных) нужд	03 3 0М S6740	04	09	200	7 333,2
Иные закупки товаров, работ и услуг для обеспечения государственных (муниципальных) нужд	03 3 0М S6740	04	09	240	7 333,2
Подпрограмма «Содержание поведомственных учреждений УТДС АМС г. Владикавказа»	03 4 00 00000				13 300,0
Мероприятие "Содержание ВМКУ «Дорожный фонд»	03 4 01 00107				3 300,0
Расходы на обеспечение деятельности (оказания услуг) муниципальных учреждений	03 4 01 00107				3 300,0
НАЦИОНАЛЬНАЯ ЭКОНОМИКА	03 4 01 00107	04			3 300,0
Дорожное хозяйство (дорожные фонды)	03 4 01 00107	04	09		3 300,0
Расходы на выплаты персоналу в целях обеспечения выполнения функций государственными (муниципальными) органами, казенными учреждениями, органами управления государственными внебюджетными фондами	03 4 01 00107	04	09	100	2 984,9
Расходы на выплаты персоналу казенных учреждений	03 4 01 00107	04	09	110	2 984,9
Закупка товаров, работ и услуг для государственных (муниципальных) нужд	03 4 01 00107	04	09	200	265,1
Иные закупки товаров, работ и услуг для обеспечения государственных (муниципальных) нужд	03 4 01 00107	04	09	240	265,1
Иные бюджетные ассигнования	03 4 01 00107	04	09	800	50,0
Уплата прочих налогов, сборов и иных платежей	03 4 01 00107	04	09	850	50,0
Мероприятие "Содержание ВМБУ «Владикавказские дороги»	03 4 02 00108				10 000,0
НАЦИОНАЛЬНАЯ ЭКОНОМИКА	03 4 02 00108	04			10 000,0
Дорожное хозяйство (дорожные фонды)	03 4 02 00108	04	09		10 000,0
Предоставление субсидий бюджетным, автономным учреждениям и иным некоммерческим организациям	03 4 02 00108	04	09	600	10 000,0
Субсидии бюджетным учреждениям	03 4 02 00108	04	09	610	10 000,0
Муниципальная программа "Благоустройство и озеленение г.Владикавказа на 2017-2019 годы"	04 0 00 00000				413 122,8
Мероприятие "Благоустройство парков, скверов и набережных"	04 0 01 00109				13 840,0
ЖИЛИЩНО-КОММУНАЛЬНОЕ ХОЗЯЙСТВО	04 0 01 00109	05			13 840,0
Благоустройство	04 0 01 00109	05	03		13 840,0
Закупка товаров, работ и услуг для государственных (муниципальных) нужд	04 0 01 00109	05	03	200	13 840,0
Иные закупки товаров, работ и услуг для обеспечения государственных (муниципальных) нужд	04 0 01 00109	05	03	240	13 840,0
Мероприятие "Благоустройство угловых зон отдыха"	04 0 02 00213				8 000,0
ЖИЛИЩНО-КОММУНАЛЬНОЕ ХОЗЯЙСТВО	04 0 02 00213	05			8 000,0
Благоустройство	04 0 02 00213	05	03		8 000,0
Закупка товаров, работ и услуг для государственных (муниципальных) нужд	04 0 02 00213	05	03	200	8 000,0
Иные закупки товаров, работ и услуг для обеспечения государственных (муниципальных) нужд	04 0 02 00213	05	03	240	8 000,0
Мероприятие "Устройство металлических ограждений"	04 0 03 00111				4 300,0
ЖИЛИЩНО-КОММУНАЛЬНОЕ ХОЗЯЙСТВО	04 0 03 00111	05			4 300,0
Благоустройство	04 0 03 00111	05	03		4 300,0
Закупка товаров, работ и услуг для государственных (муниципальных) нужд	04 0 03 00111	05	03	200	4 300,0
Иные закупки товаров, работ и услуг для обеспечения государственных (муниципальных) нужд	04 0 03 00111	05	03	240	4 300,0
Мероприятие "Обустройство остановочных сооружений"	04 0 04 00112				4 000,0
ЖИЛИЩНО-КОММУНАЛЬНОЕ ХОЗЯЙСТВО	04 0 04 00112	05			4 000,0
Благоустройство	04 0 04 00112	05	03		4 000,0
Закупка товаров, работ и услуг для государственных (муниципальных) нужд	04 0 04 00112	05	03	200	4 000,0
Иные закупки товаров, работ и услуг для обеспечения государственных (муниципальных) нужд	04 0 04 00112	05	03	240	4 000,0
Мероприятие "Восстановительные работы из тротуарной плитки и декоративного камня, ремонт малых архитектурных форм"	04 0 05 00113				2 000,0
ЖИЛИЩНО-КОММУНАЛЬНОЕ ХОЗЯЙСТВО	04 0 05 00113	05			2 000,0
Благоустройство	04 0 05 00113	05	03		2 000,0
Закупка товаров, работ и услуг для государственных (муниципальных) нужд	04 0 05 00113	05	03	200	2 000,0
Иные закупки товаров, работ и услуг для обеспечения государственных (муниципальных) нужд	04 0 05 00113	05	03	240	2 000,0
Софинансирование местного бюджета городского округа г. Владикавказ на реализацию мероприятий по обеспечению доступности приоритетных объектов и услуг в приоритетных сферах жизнедеятельности инвалидов и других маломобильных групп населения	04 0 0М L0270				2 200,0
ЖИЛИЩНО-КОММУНАЛЬНОЕ ХОЗЯЙСТВО	04 0 0М L0270	05			2 200,0
Благоустройство	04 0 0М L0270	05	03		2 200,0
Закупка товаров, работ и услугдля государственных (муниципальных) нужд	04 0 0М L0270	05	03	200	2 200,0
Иные закупки товаров, работ и услуг для обеспечения государственных (муниципальных) нужд	04 0 0М L0270	05	03	240	2 200,0
Мероприятие "Подготовка проектно-сметной документации и эскизов проектов"	04 0 06 00114				2 000,0
ЖИЛИЩНО-КОММУНАЛЬНОЕ ХОЗЯЙСТВО	04 0 06 00114	05			2 000,0
Благоустройство	04 0 06 00114	05	03		2 000,0
Закупка товаров, работ и услугдля государственных (муниципальных) нужд	04 0 06 00114	05	03	200	2 000,0
Иные закупки товаров, работ и услуг для обеспечения государственных (муниципальных) нужд	04 0 06 00114	05	03	240	2 000,0
Мероприятие "Озеленение"	04 0 07 00115				54 400,0
ЖИЛИЩНО-КОММУНАЛЬНОЕ ХОЗЯЙСТВО	04 0 07 00115	05			54 400,0
Благоустройство	04 0 07 00115	05	03		54 400,0
Закупка товаров, работ и услуг для государственных (муниципальных) нужд	04 0 07 00115	05	03	200	54 400,0
Иные закупки товаров, работ и услуг для обеспечения государственных (муниципальных) нужд	04 0 07 00115	05	03	240	54 400,0
Мероприятие "Погашение кредиторской задолженности"	04 0 08 00116				34 276,0
ЖИЛИЩНО-КОММУНАЛЬНОЕ ХОЗЯЙСТВО	04 0 08 00116	05			34 276,0
Благоустройство	04 0 08 00116	05	03		34 276,0
Закупка товаров, работ и услуг для государственных (муниципальных) нужд	04 0 08 00116	05	03	200	34 276,0
Иные закупки товаров, работ и услуг для обеспечения государственных (муниципальных) нужд	04 0 08 00116	05	03	240	34 276,0
Мероприятие "Проведение экспертизы соответстия качества исползованных материалов необходимой при приеме выполненных работ (выборочно)"	04 0 09 00117				1 650,0
ЖИЛИЩНО-КОММУНАЛЬНОЕ ХОЗЯЙСТВО	04 0 09 00117	05			1 650,0
Благоустройство	04 0 09 00117	05	03		1 650,0
Закупка товаров, работ и услуг для государственных (муниципальных) нужд	04 0 09 00117	05	03	200	1 650,0
Иные закупки товаров, работ и услуг для обеспечения государственных (муниципальных) нужд	04 0 09 00117	05	03	240	1 650,0
Мероприятие "Расходы на содержание МКУ "Владлес - Экология"	04 0 10 00168				5 007,8
НАЦИОНАЛЬНАЯ ЭКОНОМИКА	04 0 10 00168	04			5 007,8
Лесное хозяйство	04 0 10 00168	04	07		5 007,8
Расходы на выплаты персоналу в целях обеспечения выполнения функций государственными (муниципальными) органами, казенными учреждениями, органами управления государственными внебюджетными фондами	04 0 10 00168	04	07	100	4 280,0
Расходы на выплаты персоналу казенных учреждений	04 0 10 00168	04	07	110	4 280,0
Закупка товаров, работ и услуг для государственных (муниципальных) нужд	04 0 10 00168	04	07	200	702,8
Иные закупки товаров, работ и услуг для обеспечения государственных (муниципальных) нужд	04 0 10 00168	04	07	240	702,8
Иные бюджетные ассигнования	04 0 10 00168	04	07	800	25,0
Уплата прочих налогов, сборов и иных платежей	04 0 10 00168	04	07	850	25,0
Мероприятие "Содержание учреждений подведомственных УБиО, осуществляющих санитарную очистку г.Владикавказ"	04 0 11 00238				152 574,0
ЖИЛИЩНО-КОММУНАЛЬНОЕ ХОЗЯЙСТВО	04 0 11 00238	05			152 574,0
Благоустройство	04 0 11 00238	05	03		152 574,0
Предоставление субсидий бюджетным, автономным учреждениям и иным некоммерческим организациям	04 0 11 00238	05	03	600	152 574,0
Субсидии бюджетным учреждениям	04 0 11 00238	05	03	610	152 574,0
Мероприятие "Прочие мероприятия по благоустройству городских округов и поселений"	04 0 12 00209				48 100,0
ЖИЛИЩНО-КОММУНАЛЬНОЕ ХОЗЯЙСТВО	04 0 12 00209	05			48 100,0
Благоустройство	04 0 12 00209	05	03		48 100,0
Закупка товаров, работ и услуг для государственных (муниципальных) нужд	04 0 12 00209	05	03	200	48 100,0
Иные закупки товаров, работ и услуг для обеспечения государственных (муниципальных) нужд	04 0 12 00209	05	03	240	48 100,0
Реализация мероприятий по формированию современной городской среды за счет средств федерального бюджета	04 0 0Ф L5550				69 473,8
ЖИЛИЩНО-КОММУНАЛЬНОЕ ХОЗЯЙСТВО	04 0 0Ф L5550	05			69 473,8
Благоустройство	04 0 0Ф L5550	05	03		69 473,8
Закупка товаров, работ и услуг для государственных (муниципальных) нужд	04 0 0Ф L5550	05	03	200	69 473,8
Иные закупки товаров, работ и услуг для обеспечения государственных (муниципальных) нужд	04 0 0Ф L5550	05	03	240	69 473,8
Реализация мероприятий по формированию современной городской среды за счет средств республиканского бюджета	04 0 0Р L5550				6 041,2
ЖИЛИЩНО-КОММУНАЛЬНОЕ ХОЗЯЙСТВО	04 0 0Р L5550	05			6 041,2
Благоустройство	04 0 0Р L5550	05	03		6 041,2
Закупка товаров, работ и услуг для государственных (муниципальных) нужд	04 0 0Р L5550	05	03	200	6 041,2
Иные закупки товаров, работ и услуг для обеспечения государственных (муниципальных) нужд	04 0 0Р L5550	05	03	240	6 041,2
Софинансирование на обеспечение мероприятий по формированию современной городской среды	04 0 0М L5550				760,0
ЖИЛИЩНО-КОММУНАЛЬНОЕ ХОЗЯЙСТВО	04 0 0М L5550	05			760,0
Благоустройство	04 0 0М L5550	05	03		760,0
Закупка товаров, работ и услуг для государственных (муниципальных) нужд	04 0 0М L5550	05	03	200	760,0
Иные закупки товаров, работ и услуг для обеспечения государственных (муниципальных) нужд	04 0 0М L5550	05	03	240	760,0
Мероприятие «Обеспечение деятельности и выполнения функций УБиО АМС г.Владикавказа»	04 0 00 00000				4 500,0
Руководство и управление в сфере установленных функций органов государственной власти субъектов Российской и органов местного самоуправления	04 0 00 00000				4 500,0
ЖИЛИЩНО-КОММУНАЛЬНОЕ ХОЗЯЙСТВО	04 0 00 00110	05			4 350,0

Другие вопросы в области жилищно-коммунального хозяйства	04 0 00 00110	05	05		4 350,0
Расходы на выплаты по оплате труда работников органов местного самоуправления	04 0 00 00110	05	05		4 350,0
Расходы на выплаты персоналу в целях обеспечения выполнения функций государственными (муниципальными) органами, казенными учреждениями, органами управления государственными внебюджетными фондами	04 0 00 00110	05	05	100	4 350,0
Расходы на выплаты персоналу государственных (муниципальных) органов	04 0 00 00110	05	05	120	4 350,0
Расходы на обеспечение функций органов местного самоуправления	04 0 00 00190				150,0
ЖИЛИЩНО-КОММУНАЛЬНОЕ ХОЗЯЙСТВО	04 0 00 00190	05			150,0
Другие вопросы в области жилищно-коммунального хозяйства	04 0 00 00190	05	05		150,0
Закупка товаров, работ и услуг для государственных (муниципальных) нужд	04 0 00 00190	05	05	200	145,0
Иные закупки товаров, работ и услуг для обеспечения государственных (муниципальных) нужд	04 0 00 00190	05	05	240	145,0
Иные бюджетные ассигнования	04 0 00 00190	05	05	800	5,0
Уплата налогов, сборов и иных платежей	04 0 00 00190	05	05	850	5,0
Муниципальная программа «Поддержка и развитие малого, среднего предпринимательства и инвестиционной деятельности в г.Владикавказе» на 2017 - 2019 годы	05 0 00 00000				7 000,0
Подпрограмма "Поддержка и развитие малого и среднего предпринимательства в г.Владикавказе» на 2017 - 2019 годы"	05 1 00 00000				5 700,0
Мероприятие "Финансовая поддержка в виде предоставления грантов начинающим субъектам малого предпринимательства на создание собственного бизнеса"	05 1 01 00169				1 000,0
НАЦИОНАЛЬНАЯ ЭКОНОМИКА	05 1 01 00169	04			1 000,0
Другие вопросы в области национальной экономики	05 1 01 00169	04	12		1 000,0
Иные бюджетные ассигнования	05 1 01 00169	04	12	800	1 000,0
Субсидии юридическим лицам (кроме некоммерческих организаций), индивидуальным предпринимателям, физическим лицам	05 1 01 00169	04	12	810	1 000,0
Мероприятие "Содействие развитию микрофинансирования"	05 1 03 00171				2 000,0
НАЦИОНАЛЬНАЯ ЭКОНОМИКА	05 1 03 00171	04			2 000,0
Другие вопросы в области национальной экономики	05 1 03 00171	04	12		2 000,0
Предоставление субсидий бюджетным, автономным учреждениям и иным некоммерческим организациям	05 1 03 00171	04	12	600	2 000,0
Субсидии некоммерческим организациям (за исключением государственных (муниципальных) учреждений)	05 1 03 00171	04	12	630	2 000,0
Мероприятие "Создание и обеспечение деятельности Муниципального фонда поддержки предпринимательства и инвестиционной деятельности г.Владикавказа"	05 1 06 00243				2 700,0
НАЦИОНАЛЬНАЯ ЭКОНОМИКА	05 1 06 00243	04			2 700,0
Другие вопросы в области национальной экономики	05 1 06 00243	04	12		2 700,0
Предоставление субсидий бюджетным, автономным учреждениям и иным некоммерческим организациям	05 1 06 00243	04	12	600	2 700,0
Субсидии некоммерческим организациям (за исключением государственных (муниципальных) учреждений)	05 1 06 00243	04	12	630	2 700,0
Подпрограмма «Развитие инвестиционной деятельности в г.Владикавказе» на 2017 - 2019 годы.	05 2 00 00000				1 300,0
Мероприятие "Создание, наполнение, обновление инвестиционного портала г.Владикавказа и обеспечение его работы"	05 2 01 00174				1 000,0
НАЦИОНАЛЬНАЯ ЭКОНОМИКА	05 2 01 00174	04			1 000,0
Другие вопросы в области национальной экономики	05 2 01 00174	04	12		1 000,0
Закупка товаров, работ и услуг для государственных (муниципальных) нужд	05 2 01 00174	04	12	200	1 000,0
Иные закупки товаров, работ и услуг для обеспечения государственных (муниципальных) нужд	05 2 01 00174	04	12	240	1 000,0
Мероприятие "Презентация инвестиционного потенциала г.Владикавказа в федеральных и региональных СМИ"	05 2 04 00177				300,0
НАЦИОНАЛЬНАЯ ЭКОНОМИКА	05 2 04 00177	04			300,0
Другие вопросы в области национальной экономики	05 2 04 00177	04	12		300,0
Закупка товаров, работ и услуг для государственных (муниципальных) нужд	05 2 04 00177	04	12	200	300,0
Иные закупки товаров, работ и услуг для обеспечения государственных (муниципальных) нужд	05 2 04 00177	04	12	240	300,0
Муниципальная программа "Профилактика терроризма в городе Владикавказе на 2017-2019 годы"	06 0 00 00000				250,0
Мероприятие "Профилактика терроризма в городе Владикавказе"	06 0 00 00165				250,0
ОБЩЕГОСУДАРСТВЕННЫЕ ВОПРОСЫ	06 0 00 00165	01			250,0
Другие общегосударственные вопросы	06 0 00 00165	01	13		250,0
Закупка товаров, работ и услуг для государственных (муниципальных) нужд	06 0 00 00165	01	13	200	250,0
Иные закупки товаров, работ и услуг для обеспечения государственных (муниципальных) нужд	06 0 00 00165	01	13	240	250,0
Муниципальная программа «Развитие образования города Владикавказа на 2017 год»	07 0 00 00000				2 095 026,1
Подпрограмма "Развитие системы общего и дополнительного образования"	07 1 00 00000				2 004 871,1
Мероприятие "Обеспечение деятельности (оказания услуг) муниципальных дошкольных образовательных учреждений"	07 1 01 00000				325 950,5
ОБРАЗОВАНИЕ	07 1 01 00226	07			325 950,5
Дошкольное образование	07 1 01 00226	07	01		325 950,5
Предоставление субсидий бюджетным, автономным учреждениям и иным некоммерческим организациям	07 1 01 00226	07	01	600	325 950,5
Субсидии бюджетным учреждениям	07 1 01 00226	07	01	610	306 497,0
Субсидии автономным учреждениям	07 1 01 00226	07	01	620	19 453,5
Осуществление полномочий Республики Северная Осетия-Алания по обеспечению государственных гарантий реализации прав на получение общедоступного и бесплатного дошкольного образования в муниципальных дошкольных образовательных организациях	07 1 0Р 21240				562 597,0
ОБРАЗОВАНИЕ	07 1 0Р 21240	07			562 597,0
Дошкольное образование	07 1 0Р 21240	07	01		562 597,0
Предоставление субсидий бюджетным, автономным учреждениям и иным некоммерческим организациям	07 1 0Р 21240	07	01	600	562 597,0
Субсидии бюджетным учреждениям	07 1 0Р 21240	07	01	610	528 082,0
Субсидии автономным учреждениям	07 1 0Р 21240	07	01	620	34 515,0
Реализация мероприятий государственной программы Российской Федерации "Доступная среда" на 2011-2020 годы" за счет средств федерального бюджета	07 1 0Ф L0270				4 948,2
ОБРАЗОВАНИЕ	07 1 0Ф L0270	07			4 948,2
Дошкольное образование	07 1 0Ф L0270	07	01		4 948,2
Предоставление субсидий бюджетным, автономным учреждениям и иным некоммерческим организациям	07 1 0Ф L0270	07	01	600	4 948,2
Субсидии бюджетным учреждениям	07 1 0Ф L0270	07	01	610	4 948,2
Реализация мероприятий государственной программы Российской Федерации "Доступная среда" на 2011-2020 годы" за счет средств республиканского бюджета	07 1 0Р L0270				1 051,8
ОБРАЗОВАНИЕ	07 1 0Р L0270	07			1 051,8
Дошкольное образование	07 1 0Р L0270	07	01		1 051,8
Предоставление субсидий бюджетным, автономным учреждениям и иным некоммерческим организациям	07 1 0Р L0270	07	01	600	1 051,8
Субсидии бюджетным учреждениям	07 1 0Р L0270	07	01	610	1 051,8
Мероприятие "Обеспечение деятельности (оказания услуг) муниципальных образовательных школ"	07 1 02 00000				173 600,0
ОБРАЗОВАНИЕ	07 1 02 00227	07			173 600,0
Общее образование	07 1 02 00227	07	02		173 600,0
Предоставление субсидий бюджетным, автономным учреждениям и иным некоммерческим организациям	07 1 02 00227	07	02	600	173 600,0
Субсидии бюджетным учреждениям	07 1 02 00227	07	02	610	168 947,5
Субсидии автономным учреждениям	07 1 02 00227	07	02	620	4 652,5
Осуществление полномочий Республики Северная Осетия-Алания по обеспечению государственных гарантий прав граждан на получение общедоступного и бесплатного дошкольного, начального общего, основного общего, среднего (полного) общего образования, а также дополнительного образования в общеобразовательных учреждениях	07 1 0Р 21280				778 078,0
ОБРАЗОВАНИЕ	07 1 0Р 21280	07			778 078,0
Общее образование	07 1 0Р 21280	07	02		778 078,0
Предоставление субсидий бюджетным, автономным учреждениям и иным некоммерческим организациям	07 1 0Р 21280	07	02	600	778 078,0
Субсидии бюджетным учреждениям	07 1 0Р 21280	07	02	610	740 498,0
Субсидии автономным учреждениям	07 1 0Р 21280	07	02	620	37 580,0
Мероприятие "Обеспечение деятельности (оказания услуг) учреждений дополнительного образования"	07 1 03 00000				85 910,3
ОБРАЗОВАНИЕ	07 1 03 00228	07			85 910,3
Дополнительное образование детей	07 1 03 00228	07	03		85 910,3
Предоставление субсидий бюджетным, автономным учреждениям и иным некоммерческим организациям	07 1 03 00228	07	03	600	85 910,3
Субсидии бюджетным учреждениям	07 1 03 00228	07	03	610	2 800,0
Субсидии автономным учреждениям	07 1 03 00228	07	03	620	83 110,3
Реализация мероприятий государственной программы Российской Федерации "Доступная среда" на 2011-2020 годы" за счет средств федерального бюджета	07 1 0Ф L0270				1 649,4
ОБРАЗОВАНИЕ	07 1 0Ф L0270	07			1 649,4
Дополнительное образование детей	07 1 0Ф L0270	07	03		1 649,4
Предоставление субсидий бюджетным, автономным учреждениям и иным некоммерческим организациям	07 1 0Ф L0270	07	03	600	1 649,4
Субсидии автономным учреждениям	07 1 0Ф L0270	07	03	620	1 649,4
Реализация мероприятий государственной программы Российской Федерации "Доступная среда" на 2011-2020 годы" за счет средств республиканского бюджета	07 1 0Р L0270				350,6
ОБРАЗОВАНИЕ	07 1 0Р L0270	07			350,6
Дополнительное образование детей	07 1 0Р L0270	07	03		350,6
Предоставление субсидий бюджетным, автономным учреждениям и иным некоммерческим организациям	07 1 0Р L0270	07	03	600	350,6
Субсидии автономным учреждениям	07 1 0Р L0270	07	03	620	350,6
Мероприятие "Развитие материально технической базы муниципальных образовательных учреждений"	07 1 04 00000				20 000,0
ОБРАЗОВАНИЕ	07 1 04 00229	07			20 000,0
Другие вопросы в области образования	07 1 04 00229	07	09		20 000,0
Предоставление субсидий бюджетным, автономным учреждениям и иным некоммерческим организациям	07 1 04 00229	07	09	600	20 000,0
Субсидии бюджетным учреждениям	07 1 04 00229	07	09	610	19 435,1
Субсидии автономным учреждениям	07 1 04 00229	07	09	620	564,9
Мероприятие "Обеспечение безопасного пребывания детей в образовательных учреждениях"	07 1 05 00000				50 735,4
ОБРАЗОВАНИЕ	07 1 05 00230	07			50 735,4
Другие вопросы в области образования	07 1 05 00230	07	09		50 735,4
Предоставление субсидий бюджетным, автономным учреждениям и иным некоммерческим организациям	07 1 05 00230	07	09	600	50 735,4
Субсидии бюджетным учреждениям	07 1 05 00230	07	09	610	47 290,7
Субсидии автономным учреждениям	07 1 05 00230	07	09	620	3 444,6
Подпрограмма «Образование г.Владикавказа-образование будущего»	07 2 00 00000				7 195,0
Мероприятие "Обеспечение деятельности (оказания услуг) ВМКУ "Организационно-методический центр"	07 2 01 00000				3 900,0
ОБРАЗОВАНИЕ	07 2 01 00231	07			3 900,0
Другие вопросы в области образования	07 2 01 00231	07	09		3 900,0
Расходы на обеспечение деятельности (оказания услуг) муниципальных учреждений	07 2 01 00231	07	09		3 900,0
Расходы на выплаты персоналу в целях обеспечения выполнения функций государственными (муниципальными) органами, казенными учреждениями, органами управления государственными внебюджетными фондами	07 2 01 00231	07	09	100	3 550,0

Расходы на выплаты персоналу казенных учреждений	07 2 01 00231	07	09	110	3 550,0
Закупка товаров, работ и услуг для государственных (муниципальных) нужд	07 2 01 00231	07	09	200	345,0
Иные закупки товаров, работ и услуг для обеспечения государственных (муниципальных) нужд	07 2 01 00231	07	09	240	345,0
Иные бюджетные ассигнования	07 2 01 00231	07	09	800	5,0
Уплата прочих налогов, сборов и иных платежей	07 2 01 00231	07	09	850	5,0
Мероприятие "Проведение городских массовых мероприятий, в том числе направленных на поддержку детей с общеинтеллектуальной и творческой одаренностью"	07 2 02 00232				1 185,0
ОБРАЗОВАНИЕ	07 2 02 00232	07			1 185,0
Другие вопросы в области образования	07 2 02 00232	07	09		1 185,0
Расходы на выплаты персоналу в целях обеспечения выполнения функций государственными (муниципальными) органами, казенными учреждениями, органами управления государственными внебюджетными фондами	07 2 02 00232	07	09	100	255,0
Расходы на выплаты персоналу казенных учреждений	07 2 02 00232	07	09	110	255,0
Закупка товаров, работ и услуг для государственных (муниципальных) нужд	07 2 02 00232	07	09	200	930,0
Иные закупки товаров, работ и услуг для обеспечения государственных (муниципальных) нужд	07 2 02 00232	07	09	240	930,0
Мероприятие "Организация и проведение мероприятий, направленных на повышение квалификации педагогических работников, развитие системы конкурсов профессионального мастерства"	07 2 03 00233				510,0
ОБРАЗОВАНИЕ	07 2 03 00233	07			510,0
Другие вопросы в области образования	07 2 03 00233	07	09		510,0
Расходы на выплаты персоналу в целях обеспечения выполнения функций государственными (муниципальными) органами, казенными учреждениями, органами управления государственными внебюджетными фондами	07 2 03 00233	07	09	100	100,0
Расходы на выплаты персоналу казенных учреждений	07 2 03 00233	07	09	110	100,0
Закупка товаров, работ и услуг для государственных (муниципальных) нужд	07 2 03 00233	07	09	200	410,0
Иные закупки товаров, работ и услуг для обеспечения государственных (муниципальных) нужд	07 2 03 00233	07	09	240	410,0
Мероприятие "Проведение муниципального конкурса "Лучшая образовательная организация"	07 2 04 00242				1 600,0
ОБРАЗОВАНИЕ	07 2 04 00242	07			1 600,0
Другие вопросы в области образования	07 2 04 00242	07	09		1 600,0
Закупка товаров, работ и услуг для государственных (муниципальных) нужд	07 2 04 00242	07	09	200	1 600,0
Иные закупки товаров, работ и услуг для обеспечения государственных (муниципальных) нужд	07 2 04 00242	07	09	240	1 600,0
Подпрограмма "Социальная помощь населению: охрана семьи и детства"	07 3 00 00000				75 710,0
Осуществление полномочий Республики Северная Осетия-Алания по организации работы детских оздоровительных лагерей дневного пребывания детей при муниципальных образовательных учреждениях республики в каникулярное время	07 3 0Р 22270				16 960,0
СОЦИАЛЬНАЯ ПОЛИТИКА	07 3 0Р 22270	10			16 960,0
Социальное обеспечение населения	07 3 0Р 22270	10	03		16 960,0
Предоставление субсидий бюджетным, автономным учреждениям и иным некоммерческим организациям	07 3 0Р 22270	10	03	600	16 960,0
Субсидии бюджетным учреждениям	07 3 0Р 22270	10	03	610	16 260,0
Субсидии автономным учреждениям	07 3 0Р 22270	10	03	620	700,0
Мероприятие "Оказание адресной поддержки детям из малообеспеченных семей, в ходе подготовки к новому учебному году"	07 3 02 00234				600,0
СОЦИАЛЬНАЯ ПОЛИТИКА	07 3 02 00234	10			600,0
Социальное обеспечение населения	07 3 02 00234	10	03		600,0
Закупка товаров, работ и услуг для государственных (муниципальных) нужд	07 3 02 00234	10	03	200	600,0
Иные закупки товаров, работ и услуг для обеспечения государственных (муниципальных) нужд	07 3 02 00234	10	03	240	600,0
Мероприятие "Обеспечение горячим питанием детей из малообеспеченных семей"	07 3 03 00235				18 750,0
СОЦИАЛЬНАЯ ПОЛИТИКА	07 3 03 00235	10			18 750,0
Социальное обеспечение населения	07 3 03 00235	10	03		18 750,0
Предоставление субсидий бюджетным, автономным учреждениям и иным некоммерческим организациям	07 3 03 00235	10	03	600	18 750,0
Субсидии бюджетным учреждениям	07 3 03 00235	10	03	610	18 355,0
Субсидии автономным учреждениям	07 3 03 00235	10	03	620	395,0
Компенсация части родительской платы за содержание ребёнка в государственных и образовательных учреждениях, реализующих основную общеобразовательную программу дошкольного образования в соответствии с Законом Республики Северная Осетия-Алания от 31 июля 2006 года №42-РЗ "Об образовании"	07 3 0Р 21650				39 400,0
СОЦИАЛЬНАЯ ПОЛИТИКА	07 3 0Р 21650	10			39 400,0
Охрана семьи и детства	07 3 0Р 21650	10	04		39 400,0
Социальное обеспечение и иные выплаты населению	07 3 0Р 21650	10	04		39 400,0
Публичные нормативные социальные выплаты гражданам	07 3 0Р 21650	10	04		39 400,0
Подпрограмма "Обеспечение создания условий для реализации муниципальной программы "Развитие образования г.Владикавказа на 2017 год"	07 4 00 00000				7 250,0
Мероприятие "Обеспечение деятельности Управления образования АМС г.Владикавказа"	07 4 00 00000				7 250,0
Руководство и управление в сфере установленных функций органов государственной власти субъектов Российской и органов местного самоуправления	07 4 00 00000				7 250,0
ОБРАЗОВАНИЕ	07 4 00 00110	07			6 500,0
Другие вопросы в области образования	07 4 00 00110	07	09		6 500,0
Расходы на выплаты по оплате труда работников органов местного самоуправления	07 4 00 00110	07	09		6 500,0
Расходы на выплаты персоналу в целях обеспечения выполнения функций государственными (муниципальными) органами, казенными учреждениями, органами управления государственными внебюджетными фондами	07 4 00 00110	07	09	100	6 500,0
Расходы на выплаты персоналу государственных (муниципальных) органов	07 4 00 00110	07	09	120	6 500,0
Расходы на обеспечение функций органов местного самоуправления	07 4 00 00190				750,0
ОБРАЗОВАНИЕ	07 4 00 00190	07			750,0
Другие вопросы в области образования	07 4 00 00190	07	09		750,0
Закупка товаров, работ и услуг для государственных (муниципальных) нужд	07 4 00 00190	07	09	200	744,0
Иные закупки товаров, работ и услуг для обеспечения государственных (муниципальных) нужд	07 4 00 00190	07	09	240	744,0
Иные бюджетные ассигнования	07 4 00 00190	07	09	800	6,0
Уплата налогов, сборов и иных платежей	07 4 00 00190	07	09	850	6,0
Муниципальная программа «Развитие культуры г.Владикавказа» на 2017 год и плановый период 2018-2019 годы"	08 0 00 00000				159 107,1
Подпрограмма «Развитие культурной жизни г.Владикавказа»	08 1 00 00000				22 196,8
Мероприятие "Проведение праздничных мероприятий"	08 1 01 00214				17 746,8
КУЛЬТУРА И КИНЕМАТОГРАФИЯ	08 1 01 00214	08			17 746,8
Другие вопросы в области культуры, кинематографии	08 1 01 00214	08	04		17 746,8
Закупка товаров, работ и услуг для государственных (муниципальных) нужд	08 1 01 00214	08	04	200	17 746,8
Иные закупки товаров, работ и услуг для обеспечения государственных (муниципальных) нужд	08 1 01 00214	08	04	240	17 746,8
Мероприятие "Поставка сувенирной продукции"	08 1 02 00215				500,0
КУЛЬТУРА И КИНЕМАТОГРАФИЯ	08 1 02 00215	08			500,0
Другие вопросы в области культуры, кинематографии	08 1 02 00215	08	04		500,0
Закупка товаров, работ и услуг для государственных (муниципальных) нужд	08 1 02 00215	08	04	200	500,0
Иные закупки товаров, работ и услуг для обеспечения государственных (муниципальных) нужд	08 1 02 00215	08	04	240	500,0
Мероприятие "Чествование, поздравление работников культуры и творческих коллективов"	08 1 03 00216				450,0
КУЛЬТУРА И КИНЕМАТОГРАФИЯ	08 1 03 00216	08			450,0
Другие вопросы в области культуры, кинематографии	08 1 03 00216	08	04		450,0
Закупка товаров, работ и услуг для государственных (муниципальных) нужд	08 1 03 00216	08	04	200	450,0
Иные закупки товаров, работ и услуг для обеспечения государственных (муниципальных) нужд	08 1 03 00216	08	04	240	450,0
Мероприятие "Установка, реставрация и текущий ремонт памятников и объектов культуры, расположенных на территории г. Владикавказ"	08 1 04 00217				2 000,0
КУЛЬТУРА И КИНЕМАТОГРАФИЯ	08 1 04 00217	08			2 000,0
Другие вопросы в области культуры, кинематографии	08 1 04 00217	08	04		2 000,0
Закупка товаров, работ и услуг для государственных (муниципальных) нужд	08 1 04 00217	08	04	200	2 000,0
Иные закупки товаров, работ и услуг для обеспечения государственных (муниципальных) нужд	08 1 04 00217	08	04	240	2 000,0
Мероприятие "Издание книг и иной печатной продукции"	08 1 05 00218				500,0
КУЛЬТУРА И КИНЕМАТОГРАФИЯ	08 1 05 00218	08			500,0
Другие вопросы в области культуры, кинематографии	08 1 05 00218	08	04		500,0
Закупка товаров, работ и услуг для государственных (муниципальных) нужд	08 1 05 00218	08	04	200	500,0
Иные закупки товаров, работ и услуг для обеспечения государственных (муниципальных) нужд	08 1 05 00218	08	04	240	500,0
Мероприятие "Проведение V международного фестиваля скрипичной музыки "Подарим миру музыку души"	08 1 06 00219				700,0
КУЛЬТУРА И КИНЕМАТОГРАФИЯ	08 1 06 00219	08			700,0
Другие вопросы в области культуры, кинематографии	08 1 06 00219	08	04		700,0
Закупка товаров, работ и услуг для государственных (муниципальных) нужд	08 1 06 00219	08	04	200	700,0
Иные закупки товаров, работ и услуг для обеспечения государственных (муниципальных) нужд	08 1 06 00219	08	04	240	700,0
Мероприятие "Учреждение конкурса главы АМС г.Владикавказа "Одаренные дети-2017"	08 1 07 00220				300,0
КУЛЬТУРА И КИНЕМАТОГРАФИЯ	08 1 07 00220	08			300,0
Другие вопросы в области культуры, кинематографии	08 1 07 00220	08	04		300,0
Закупка товаров, работ и услуг для государственных (муниципальных) нужд	08 1 07 00220	08	04	200	300,0
Иные закупки товаров, работ и услуг для обеспечения государственных (муниципальных) нужд	08 1 07 00220	08	04	240	300,0
Подпрограмма «Гражданское и патриотическое воспитание граждан г.Владикавказа»	08 2 00 00000				2 149,4
Мероприятие "Проведение праздничных мероприятий"	08 2 01 00221				1 849,4
ОБРАЗОВАНИЕ	08 2 01 00221	07			1 849,4
Молодёжная политика и оздоровление детей	08 2 01 00221	07	07		1 849,4
Закупка товаров, работ и услуг для государственных (муниципальных) нужд	08 2 01 00221	07	07	200	1 849,4
Иные закупки товаров, работ и услуг для обеспечения государственных (муниципальных) нужд	08 2 01 00221	07	07	240	1 849,4
Мероприятие "Военно-мемориальная работа"	08 2 02 00222				300,0
ОБРАЗОВАНИЕ	08 2 02 00222	07			300,0
Молодёжная политика и оздоровление детей	08 2 02 00222	07	07		300,0
Закупка товаров, работ и услуг для государственных (муниципальных) нужд	08 2 02 00222	07	07	200	300,0
Иные закупки товаров, работ и услуг для обеспечения государственных (муниципальных) нужд	08 2 02 00222	07	07	240	300,0
Подпрограмма «Обеспечение деятельности муниципальных учреждений культуры г.Владикавказа»	08 3 00 00000				130 911,0
Мероприятие "Развитие системы художественно-эстетического образования в сфере культуры муниципального образования г.Владикавказа"	08 3 01 00223				69 903,9
ОБРАЗОВАНИЕ	08 3 01 00223	07			69 903,9
Дополнительное образование детей	08 3 01 00223	07	03		69 903,9
Расходы на обеспечение деятельности (оказания услуг) муниципальных образовательных учреждений дополнительного образования	08 3 01 00223	07	03		69 903,9

Предоставление субсидий бюджетным, автономным учреждениям и иным некоммерческим организациям	08 3 01 00223	07	03	600	69 903,9
Субсидии бюджетным учреждениям	08 3 01 00223	07	03	610	69 903,9
Мероприятие "Развитие библиотечного дела в библиотеках муниципального образования г.Владикавказа"	08 3 02 00224				21 999,5
КУЛЬТУРА И КИНЕМАТОГРАФИЯ	08 3 02 00224	08			21 999,5
Культура	08 3 02 00224	08	01		21 999,5
Расходы на обеспечение деятельности (оказания услуг) библиотек	08 3 02 00224	08	01		21 999,5
Предоставление субсидий бюджетным, автономным учреждениям и иным некоммерческим организациям	08 3 02 00224	08	01	600	21 999,5
Субсидии бюджетным учреждениям	08 3 02 00224	08	01	610	21 999,5
Мероприятие "Обеспечение деятельности культурно-досуговых учреждений муниципального образования г.Владикавказа"	08 3 03 00225				12 550,0
КУЛЬТУРА И КИНЕМАТОГРАФИЯ	08 3 03 00225	08			12 550,0
Культура	08 3 03 00225	08	01		12 550,0
Расходы на обеспечение деятельности (оказания услуг) культурно-досуговых учреждений	08 3 03 00225	08	01		12 550,0
Предоставление субсидий бюджетным, автономным учреждениям и иным некоммерческим организациям	08 3 03 00225	08	01	600	12 550,0
Субсидии бюджетным учреждениям	08 3 03 00225	08	01	610	12 550,0
Осуществление полномочий Республики Северная Осетия-Алания по организации и поддержки учреждений культуры	08 3 0Р 22000				26 381,0
КУЛЬТУРА И КИНЕМАТОГРАФИЯ	08 3 0Р 22000	08			26 381,0
Культура	08 3 0Р 22000	08	01		26 381,0
Предоставление субсидий бюджетным, автономным учреждениям и иным некоммерческим организациям	08 3 0Р 22000	08	01	600	26 381,0
Субсидии бюджетным учреждениям	08 3 0Р 22000	08	01	610	26 381,0
Мероприятия на поддержку отрасли культуры за счет средств федерального бюджета	08 3 0Ф L5190				70,0
КУЛЬТУРА И КИНЕМАТОГРАФИЯ	08 3 0Ф L5190	08			70,0
Культура	08 3 0Ф L5190	08	01		70,0
Предоставление субсидий бюджетным, автономным учреждениям и иным некоммерческим организациям	08 3 0Ф L5190	08	01	600	70,0
Субсидии бюджетным учреждениям	08 3 0Ф L5190	08	01	610	70,0
Мероприятия на поддержку отрасли культуры за счет средств республиканского бюджета	08 3 0Р L5190				6,1
КУЛЬТУРА И КИНЕМАТОГРАФИЯ	08 3 0Р L5190	08			6,1
Культура	08 3 0Р L5190	08	01		6,1
Предоставление субсидий бюджетным, автономным учреждениям и иным некоммерческим организациям	08 3 0Р L5190	08	01	600	6,1
Субсидии бюджетным учреждениям	08 3 0Р L5190	08	01	610	6,1
Софинансирование на поддержку мероприятий отрасли культуры	08 3 0М L5190				0,5
КУЛЬТУРА И КИНЕМАТОГРАФИЯ	08 3 0М L5190	08			0,5
Культура	08 3 0М L5190	08	01		0,5
Предоставление субсидий бюджетным, автономным учреждениям и иным некоммерческим организациям	08 3 0М L5190	08	01	600	0,5
Субсидии бюджетным учреждениям	08 3 0М L5190	08	01	610	0,5
Подпрограмма "Обеспечение деятельности аппарата Управления культуры АМС г.Владикавказа"	08 4 00 00000				3 850,0
Мероприятие "Финансирование деятельности аппарата Управления культуры АМС г.Владикавказа"	08 4 00 00000				3 850,0
Руководство и управление в сфере установленных функций органов государственной власти субъектов Российской и органов местного самоуправления	08 4 00 00000				3 850,0
Расходы на выплаты по оплате труда работников органов местного самоуправления	08 4 00 00110				3 350,0
КУЛЬТУРА И КИНЕМАТОГРАФИЯ	08 4 00 00110	08			3 350,0
Другие вопросы в области культуры, кинематографии	08 4 00 00110	08	04		3 350,0
Расходы на выплаты персоналу в целях обеспечения выполнения функций государственными (муниципальными) органами, казенными учреждениями, органами управления государственными внебюджетными фондами	08 4 00 00110	08	04	100	3 350,0
Расходы на выплаты персоналу государственных (муниципальных) органов	08 4 00 00110	08	04	120	3 350,0
Расходы на обеспечение функций органов местного самоуправления	08 4 00 00190				500,0
КУЛЬТУРА И КИНЕМАТОГРАФИЯ	08 4 00 00190	08			500,0
Другие вопросы в области культуры, кинематографии	08 4 00 00190	08	04		500,0
Закупка товаров, работ и услуг для государственных (муниципальных) нужд	08 4 00 00190	08	04	200	385,0
Иные закупки товаров, работ и услуг для обеспечения государственных (муниципальных) нужд	08 4 00 00190	08	04	240	385,0
Иные бюджетные ассигнования	08 4 00 00190	08	04	800	115,0
Уплата налогов, сборов и иных платежей	08 4 00 00190	08	04	850	115,0
Муниципальная программа "Развитие жилищно-коммунального хозяйства муниципального образования город Владикавказ на 2017 год"	09 0 00 00000				282 811,4
Подпрограмма "Капитальный ремонт многоквартирных домов в г.Владикавказе"	09 1 00 00000				23 200,0
Мероприятие "Приобретение, замена и ремонт лифтов в многоквартирных жилых домах"	09 1 01 00192				16 500,0
ЖИЛИЩНО-КОММУНАЛЬНОЕ ХОЗЯЙСТВО	09 1 01 00192	05			16 500,0
Жилищное хозяйство	09 1 01 00192	05	01		16 500,0
Закупка товаров, работ и услуг для государственных (муниципальных) нужд	09 1 01 00192	05	01	200	16 500,0
Иные закупки товаров, работ и услуг для обеспечения государственных (муниципальных) нужд	09 1 01 00192	05	01	240	16 500,0
Мероприятие "Ремонт многоквартирных домов, общежитий"	09 1 02 00193				1 500,0
ЖИЛИЩНО-КОММУНАЛЬНОЕ ХОЗЯЙСТВО	09 1 02 00193	05			1 500,0
Жилищное хозяйство	09 1 02 00193	05	01		1 500,0
Закупка товаров, работ и услуг для государственных (муниципальных) нужд	09 1 02 00193	05	01	200	1 500,0
Иные закупки товаров, работ и услуг для обеспечения государственных (муниципальных) нужд	09 1 02 00193	05	01	240	1 500,0
Мероприятие "Ремонт квартир и домовладений ветеранов и инвалидов"	09 1 03 00194				5 200,0
ЖИЛИЩНО-КОММУНАЛЬНОЕ ХОЗЯЙСТВО	09 1 03 00194	05			5 200,0
Жилищное хозяйство	09 1 03 00194	05	01		5 200,0
Закупка товаров, работ и услуг для государственных (муниципальных) нужд	09 1 03 00194	05	01	200	5 200,0
Иные закупки товаров, работ и услуг для обеспечения государственных (муниципальных) нужд	09 1 03 00194	05	01	240	5 200,0
Подпрограмма «Ремонт зданий и объектов муниципальной собственности»	09 2 00 00000				2 000,0
Мероприятие "Ремонт муниципальных квартир"	09 2 01 00195				2 000,0
НАЦИОНАЛЬНАЯ ЭКОНОМИКА	09 2 01 00195	04			2 000,0
Другие вопросы в области национальной экономики	09 2 01 00195	04	12		2 000,0
Закупка товаров, работ и услуг для государственных (муниципальных) нужд	09 2 01 00195	04	12	200	2 000,0
Иные закупки товаров, работ и услуг для обеспечения государственных (муниципальных) нужд	09 2 01 00195	04	12	240	2 000,0
Подпрограмма "Энергосбережение и повышение энергетической эффективности на территории города Владикавказа"	09 3 00 00000				5 000,0
Мероприятие "Приобретение автоматизированной системы управления уличным освещением и светильников с энергосберегающими лампами"	09 3 01 00196				2 000,0
ЖИЛИЩНО-КОММУНАЛЬНОЕ ХОЗЯЙСТВО	09 3 01 00196	05			2 000,0
Коммунальное хозяйство	09 3 01 00196	05	02		2 000,0
Закупка товаров, работ и услуг для государственных (муниципальных) нужд	09 3 01 00196	05	02	200	2 000,0
Иные закупки товаров, работ и услуг для обеспечения государственных (муниципальных) нужд	09 3 01 00196	05	02	240	2 000,0
Мероприятие "Строительство сетей уличного освещения"	09 3 02 00204				3 000,0
ЖИЛИЩНО-КОММУНАЛЬНОЕ ХОЗЯЙСТВО	09 3 02 00204	05			3 000,0
Коммунальное хозяйство	09 3 02 00204	05	02		3 000,0
Капитальные вложения в объекты недвижимого имущества государственной (муниципальной) собственности	09 3 02 00204	05	02	400	3 000,0
Бюджетные инвестиции	09 3 02 00204	05	02	410	3 000,0
Подпрограмма "Обеспечение безопасности и надежности систем инженерно-технического обеспечения г.Владикавказа"	09 4 00 00197				48 274,0
ЖИЛИЩНО-КОММУНАЛЬНОЕ ХОЗЯЙСТВО	09 4 00 00197	05			48 274,0
Коммунальное хозяйство	09 4 00 00197	05	02		48 274,0
Закупка товаров, работ и услуг для государственных (муниципальных) нужд	09 4 00 00197	05	02	200	23 274,0
Иные закупки товаров, работ и услуг для обеспечения государственных (муниципальных) нужд	09 4 00 00197	05	02	240	23 274,0
Капитальные вложения в объекты недвижимого имущества государственной (муниципальной) собственности	09 4 00 00197	05	02	400	25 000,0
Бюджетные инвестиции	09 4 00 00197	05	02	410	25 000,0
Подпрограмма «Реализация мероприятий по обеспечению эффективного содержания и создания условий для безопасности дорожного движения на муниципальных дорогах г.Владикавказа в зимний период»	09 5 00 00198				2 460,0
ЖИЛИЩНО-КОММУНАЛЬНОЕ ХОЗЯЙСТВО	09 5 00 00198	05			2 460,0
Благоустройство	09 5 00 00198	05	03		2 460,0
Закупка товаров, работ и услуг для государственных (муниципальных) нужд	09 5 00 00198	05	03	200	2 460,0
Иные закупки товаров, работ и услуг для обеспечения государственных (муниципальных) нужд	09 5 00 00198	05	03	240	2 460,0
Подпрограмма «Благоустройство мест размещения контейнерных и бункерных площадок для сбора и вывоза ТБО в г.Владикавказе»	09 6 00 00000				4 580,0
Мероприятие "Приобретение евроконтейнеров для сбора ТБО"	09 6 01 00199				3 510,0
ЖИЛИЩНО-КОММУНАЛЬНОЕ ХОЗЯЙСТВО	09 6 01 00199	05			3 510,0
Благоустройство	09 6 01 00199	05	03		3 510,0
Закупка товаров, работ и услуг для государственных (муниципальных) нужд	09 6 01 00199	05	03	200	3 510,0
Иные закупки товаров, работ и услуг для обеспечения государственных (муниципальных) нужд	09 6 01 00199	05	03	240	3 510,0
Мероприятие "Приобретение урн для сбора ТБО"	09 6 02 00200				570,0
ЖИЛИЩНО-КОММУНАЛЬНОЕ ХОЗЯЙСТВО	09 6 02 00200	05			570,0
Благоустройство	09 6 02 00200	05	03		570,0
Закупка товаров, работ и услуг для государственных (муниципальных) нужд	09 6 02 00200	05	03	200	570,0
Иные закупки товаров, работ и услуг для обеспечения государственных (муниципальных) нужд	09 6 02 00200	05	03	240	570,0
Мероприятие "Установка площадок (экранов) для мусорных контейнеров"	09 6 03 00250				500,0
ЖИЛИЩНО-КОММУНАЛЬНОЕ ХОЗЯЙСТВО	09 6 03 00250	05			500,0
Благоустройство	09 6 03 00250	05	03		500,0
Закупка товаров, работ и услуг для государственных (муниципальных) нужд	09 6 03 00250	05	03	200	500,0
Иные закупки товаров, работ и услуг для обеспечения государственных (муниципальных) нужд	09 6 03 00250	05	03	240	500,0
Подпрограмма «Снос аварийного жилья города Владикавказа»	09 7 00 00000				3 700,0
Мероприятие "Межевание земельных участков, обследование и подготовка технических заключений для ветхих и аварийных домов"	09 7 01 00201				200,0
ЖИЛИЩНО-КОММУНАЛЬНОЕ ХОЗЯЙСТВО	09 7 01 00201	05			200,0
Жилищное хозяйство	09 7 01 00201	05	01		200,0
Закупка товаров, работ и услуг для государственных (муниципальных) нужд	09 7 01 00201	05	01	200	200,0
Иные закупки товаров, работ и услуг для обеспечения государственных (муниципальных) нужд	09 7 01 00201	05	01	240	200,0
Мероприятие "Разборка аварийных жилых домов"	09 7 02 00202				3 500,0
ЖИЛИЩНО-КОММУНАЛЬНОЕ ХОЗЯЙСТВО	09 7 02 00202	05			3 500,0
Жилищное хозяйство	09 7 02 00202	05	01		3 500,0
Закупка товаров, работ и услуг для государственных (муниципальных) нужд	09 7 02 00202	05	01	200	3 500,0
Иные закупки товаров, работ и услуг для обеспечения государственных (муниципальных) нужд	09 7 02 00202	05	01	240	3 500,0

Подпрограмма "Техническое оснащение коммунальной инфраструктуры г.Владикавказа"	09 8 00 00203				41 500,0
ЖИЛИЩНО-КОММУНАЛЬНОЕ ХОЗЯЙСТВО	09 8 00 00203	05			41 500,0
Коммунальное хозяйство	09 8 00 00203	05	02		41 500,0
Закупка товаров, работ и услуг для государственных (муниципальных) нужд	09 8 00 00203	05	02	200	41 500,0
Иные закупки товаров, работ и услуг для обеспечения государственных (муниципальных) нужд	09 8 00 00203	05	02	240	41 500,0
Подпрограмма «Обеспечение деятельности и выполнения функций Комитета ЖКХЭ»	09 9 00 00000				152 097,4
Софинансирование обеспечения мероприятий по капитальному ремонту многоквартирных домов за счет средств местного бюджета	09 9 01 S9601				17 377,4
ЖИЛИЩНО-КОММУНАЛЬНОЕ ХОЗЯЙСТВО	09 9 01 S9601	05			17 377,4
Жилищное хозяйство	09 9 01 S9601	05	01		17 377,4
Предоставление субсидий бюджетным, автономным учреждениям и иным некоммерческим организациям	09 9 01 S9601	05	01	600	17 377,4
Субсидии некоммерческим организациям (за исключением государственных (муниципальных) учреждений)	09 9 01 S9601	05	01	630	17 377,4
Мероприятие "Прочие мероприятия в области коммунального хозяйства (содержание сетей ливневой канализации)"	09 9 02 00205				5 000,0
ЖИЛИЩНО-КОММУНАЛЬНОЕ ХОЗЯЙСТВО	09 9 02 00205	05			5 000,0
Коммунальное хозяйство	09 9 02 00205	05	02		5 000,0
Закупка товаров, работ и услуг для государственных (муниципальных) нужд	09 9 02 00205	05	02	200	5 000,0
Иные закупки товаров, работ и услуг для обеспечения государственных (муниципальных) нужд	09 9 02 00205	05	02	240	5 000,0
Мероприятие "Содержание бюджетных учреждений жилищно-коммунального хозяйства"	09 9 03 00206				34 720,0
ЖИЛИЩНО-КОММУНАЛЬНОЕ ХОЗЯЙСТВО	09 9 03 00206	05			34 720,0
Благоустройство	09 9 03 00206	05	03		34 720,0
Предоставление субсидий бюджетным, автономным учреждениям и иным некоммерческим организациям	09 9 03 00206	05	03	600	34 720,0
Субсидии бюджетным учреждениям	09 9 03 00206	05	03	610	34 720,0
Мероприятие "Уличное освещение"	09 9 04 00207				42 000,0
ЖИЛИЩНО-КОММУНАЛЬНОЕ ХОЗЯЙСТВО	09 9 04 00207	05			42 000,0
Благоустройство	09 9 04 00207	05	03		42 000,0
Закупка товаров, работ и услуг для государственных (муниципальных) нужд	09 9 04 00207	05	03	200	42 000,0
Иные закупки товаров, работ и услуг для обеспечения государственных (муниципальных) нужд	09 9 04 00207	05	03	240	42 000,0
Мероприятие "Субсидии юридическим лицам (кроме некоммерческих организаций), индивидуальным предпринимателям, физическим лицам" ВМУП "ВладГорСвет"	09 9 05 00208				34 000,0
ЖИЛИЩНО-КОММУНАЛЬНОЕ ХОЗЯЙСТВО	09 9 05 00208	05			34 000,0
Благоустройство	09 9 05 00208	05	03		34 000,0
Иные бюджетные ассигнования	09 9 05 00208	05	03	800	34 000,0
Субсидии юридическим лицам (кроме некоммерческих организаций), индивидуальным предпринимателям, физическим лицам	09 9 05 00208	05	03	810	34 000,0
Мероприятие "Содержание казенных учреждений жилищно-коммунального хозяйства"	09 9 07 00210				5 500,0
Расходы на обеспечение деятельности (оказания услуг) муниципальных учреждений	09 9 07 00210				5 500,0
ЖИЛИЩНО-КОММУНАЛЬНОЕ ХОЗЯЙСТВО	09 9 07 00210	05			5 500,0
Другие вопросы в области жилищно-коммунального хозяйства	09 9 07 00210	05	05		5 500,0
Расходы на выплаты персоналу в целях обеспечения выполнения функций государственными (муниципальными) органами, казенными учреждениями, органами управления государственными внебюджетными фондами	09 9 07 00210	05	05	100	3 775,0
Расходы на выплаты персоналу казенных учреждений	09 9 07 00210	05	05	110	3 775,0
Закупка товаров, работ и услуг для государственных (муниципальных) нужд	09 9 07 00210	05	05	200	1 450,0
Иные закупки товаров, работ и услуг для обеспечения государственных (муниципальных) нужд	09 9 07 00210	05	05	240	1 450,0
Иные бюджетные ассигнования	09 9 07 00210	05	05	800	275,0
Уплата налогов, сборов и иных платежей	09 9 07 00210	05	05	850	275,0
Взносы за капитальный ремонт квартир и домовладений, находящихся в муниципальной собственности	09 9 08 00211				2 000,0
ЖИЛИЩНО-КОММУНАЛЬНОЕ ХОЗЯЙСТВО	09 9 08 00211	05			2 000,0
Жилищное хозяйство	09 9 08 00211	05	01		2 000,0
Предоставление субсидий бюджетным, автономным учреждениям и иным некоммерческим организациям	09 9 08 00211	05	01	600	2 000,0
Субсидии некоммерческим организациям (за исключением государственных (муниципальных) учреждений)	09 9 08 00211	05	01	630	2 000,0
Мероприятие "Руководство и управление в сфере установленных функций органов местного самоуправления"	09 9 00 00000				11 500,0
Руководство и управление в сфере установленных функций органов государственной власти субъектов Российской и органов местного самоуправления	09 9 00 00000				11 500,0
Расходы на выплаты по оплате труда работников органов местного самоуправления	09 9 00 00110				9 765,0
ЖИЛИЩНО-КОММУНАЛЬНОЕ ХОЗЯЙСТВО	09 9 00 00110	05			9 765,0
Другие вопросы в области жилищно-коммунального хозяйства	09 9 00 00110	05	05		9 765,0
Расходы на выплаты персоналу в целях обеспечения выполнения функций государственными (муниципальными) органами, казенными учреждениями, органами управления государственными внебюджетными фондами	09 9 00 00110	05	05	100	9 765,0
Расходы на выплаты персоналу государственных (муниципальных) органов	09 9 00 00110	05	05	120	9 765,0
Расходы на обеспечение функций органов местного самоуправления	09 9 00 00190				1 735,0
ЖИЛИЩНО-КОММУНАЛЬНОЕ ХОЗЯЙСТВО	09 9 00 00190	05			1 735,0
Другие вопросы в области жилищно-коммунального хозяйства	09 9 00 00190	05	05		1 735,0
Закупка товаров, работ и услуг для государственных (муниципальных) нужд	09 9 00 00190	05	05	200	1 705,0
Иные закупки товаров, работ и услуг для обеспечения государственных (муниципальных) нужд	09 9 00 00190	05	05	240	1 705,0
Иные бюджетные ассигнования	09 9 00 00190	05	05	800	30,0
Уплата налогов, сборов и иных платежей	09 9 00 00190	05	05	850	30,0
Ведомственная целевая программа"Городская инвестиционная программа г.Владикавказа на 2017 год"	10 0 00 00000				595 350,1
Мероприятие "Ремонт зданий муниципальной собственности"	10 0 01 00122				5 980,6
НАЦИОНАЛЬНАЯ ЭКОНОМИКА	10 0 01 00122	04			5 980,6
Другие вопросы в области национальной экономики	10 0 01 00122	04	12		5 980,6
Закупка товаров, работ и услуг для государственных (муниципальных) нужд	10 0 01 00122	04	12	200	5 980,6
Иные закупки товаров, работ и услуг для обеспечения государственных (муниципальных) нужд	10 0 01 00122	04	12	240	5 980,6
Обеспечение мероприятий по повышению устойчивости жилых домов, основных объектов и систем жизнеобеспечения в сейсмических районах РФ на 2009-2018 годы	10 0 0P S5120				234 466,5
ЖИЛИЩНО-КОММУНАЛЬНОЕ ХОЗЯЙСТВО	10 0 0P S5120	05			234 466,5
Жилищное хозяйство	10 0 0P S5120	05	01		234 466,5
Капитальные вложения в объекты недвижимого имущества государственной (муниципальной) собственности	10 0 0P S5120	05	01	400	234 466,5
Бюджетные инвестиции	10 0 0P S5120	05	01	410	234 466,5
Софинансирование на обеспечение мероприятий по повышению устойчивости жилых домов, основных объектов и систем жизнеобеспечения в сейсмических районах РСО-Алания на 2017-2018годы (строительство 9-этажных, 79-квартирных жилых домов в г.Владикавказе)	10 0 0M S5120				46 921,2
ЖИЛИЩНО-КОММУНАЛЬНОЕ ХОЗЯЙСТВО	10 0 0M S5120	05			46 921,2
Жилищное хозяйство	10 0 0M S5120	05	01		46 921,2
Капитальные вложения в объекты государственной (муниципальной) собственности	10 0 0M S5120	05	01	400	46 921,2
Бюджетные инвестиции	10 0 0M S5120	05	01	410	46 921,2
Мероприятие "Капитальный ремонт моста через р. Терек по ул. Г.Плиева"	10 0 04 00125				-
ЖИЛИЩНО-КОММУНАЛЬНОЕ ХОЗЯЙСТВО	10 0 04 00125	05			-
Коммунальное хозяйство	10 0 04 00125	05	02		-
Закупка товаров, работ, услуг для государственных (муниципальных) нужд	10 0 04 00125	05	02	200	-
Иные закупки товаров, работ и услуг для обеспечения государственных (муниципальных) нужд	10 0 04 00125	05	02	240	-
Мероприятие "Проектные работы"	10 0 05 00126				3 500,0
ЖИЛИЩНО-КОММУНАЛЬНОЕ ХОЗЯЙСТВО	10 0 05 00126	05			3 500,0
Коммунальное хозяйство	10 0 05 00126	05	02		3 500,0
Закупка товаров, работ, услуг для государственных (муниципальных) нужд	10 0 05 00126	05	02	200	200,0
Иные закупки товаров, работ и услуг для обеспечения государственных (муниципальных) нужд	10 0 05 00126	05	02	240	200,0
Капитальные вложения в объекты государственной (муниципальной) собственности	10 0 05 00126	05	02	400	3 300,0
Бюджетные инвестиции	10 0 05 00126	05	02	410	3 300,0
Мероприятие "Благоустройство проспект Мира в г.Владикавказ"	10 0 07 00128				22 919,6
ЖИЛИЩНО-КОММУНАЛЬНОЕ ХОЗЯЙСТВО	10 0 07 00128	05			22 919,6
Благоустройство	10 0 07 00128	05	03		22 919,6
Закупка товаров, работ, услуг для государственных (муниципальных) нужд	10 0 07 00128	05	03	200	22 919,6
Иные закупки товаров, работ и услуг для обеспечения государственных (муниципальных) нужд	10 0 07 00128	05	03	240	22 919,6
Мероприятие "Ремонт туалета в Центральном парке г.Владикавказ"	10 0 08 00129				1 000,0
ЖИЛИЩНО-КОММУНАЛЬНОЕ ХОЗЯЙСТВО	10 0 08 00129	05			1 000,0
Благоустройство	10 0 08 00129	05	03		1 000,0
Закупка товаров, работ, услуг для государственных (муниципальных) нужд	10 0 08 00129	05	03	200	1 000,0
Иные закупки товаров, работ и услуг для обеспечения государственных (муниципальных) нужд	10 0 08 00129	05	03	240	1 000,0
Мероприятие "Ремонт спортивных и детских площадок в г.Владикавказ"	10 0 09 00130				10 000,0
ЖИЛИЩНО-КОММУНАЛЬНОЕ ХОЗЯЙСТВО	10 0 09 00130	05			10 000,0
Благоустройство	10 0 09 00130	05	03		10 000,0
Закупка товаров, работ, услуг для государственных (муниципальных) нужд	10 0 09 00130	05	03	200	10 000,0
Иные закупки товаров, работ и услуг для обеспечения государственных (муниципальных) нужд	10 0 09 00130	05	03	240	10 000,0
Мероприятие "Ремонт подземного перехода по ул.Гугкаева в г.Владикавказ"	10 0 10 00131				3 000,0
ЖИЛИЩНО-КОММУНАЛЬНОЕ ХОЗЯЙСТВО	10 0 10 00131	05			3 000,0
Благоустройство	10 0 10 00131	05	03		3 000,0
Закупка товаров, работ, услуг для государственных (муниципальных) нужд	10 0 10 00131	05	03	200	3 000,0
Иные закупки товаров, работ и услуг для обеспечения государственных (муниципальных) нужд	10 0 10 00131	05	03	240	3 000,0
Мероприятие "Кредиторская задолженность"	10 0 11 00132				2 858,7
НАЦИОНАЛЬНАЯ ЭКОНОМИКА	10 0 11 00132	04			2 858,7
Другие вопросы в области национальной экономики	10 0 11 00132	04	12		2 858,7
Закупка товаров, работ и услуг для государственных (муниципальных) нужд	10 0 11 00132	04	12	200	2 858,7
Иные закупки товаров, работ и услуг для обеспечения государственных (муниципальных) нужд	10 0 11 00132	04	12	240	2 858,7
Мероприятие "Кредиторская задолженность"	10 0 11 00132				19 036,5
ЖИЛИЩНО-КОММУНАЛЬНОЕ ХОЗЯЙСТВО	10 0 11 00132	05			19 036,5
Жилищное хозяйство	10 0 11 00132	05	01		19 036,5
Капитальные вложения в объекты государственной (муниципальной) собственности	10 0 11 00132	05	01	400	19 036,5
Бюджетные инвестиции	10 0 11 00132	05	01	410	19 036,5
Мероприятие "Кредиторская задолженность"	10 0 11 00132				17 856,8
ЖИЛИЩНО-КОММУНАЛЬНОЕ ХОЗЯЙСТВО	10 0 11 00132	05			17 856,8

Коммунальное хозяйство	10 0 11 00132	05	02		17 856,8
Капитальные вложения в объекты государственной (муниципальной) собственности	10 0 11 00132	05	02	400	17 856,8
Бюджетные инвестиции	10 0 11 00132	05	02	410	17 856,8
Мероприятие "Кредиторская задолженность"	10 0 11 00132				26 599,9
ЖИЛИЩНО-КОММУНАЛЬНОЕ ХОЗЯЙСТВО	10 0 11 00132	05			26 599,9
Благоустройство	10 0 11 00132	05	03		26 599,9
Закупка товаров, работ и услуг для государственных (муниципальных) нужд	10 0 11 00132	05	03	200	9 549,9
Иные закупки товаров, работ и услуг для обеспечения государственных (муниципальных) нужд	10 0 11 00132	05	03	240	9 549,9
Капитальные вложения в объекты государственной (муниципальной) собственности	10 0 11 00132	05	03	400	17 050,0
Бюджетные инвестиции	10 0 11 00132	05	03	410	17 050,0
Мероприятие "Кредиторская задолженность"	10 0 11 00132				22 000,0
ОБРАЗОВАНИЕ	10 0 11 00132	07			22 000,0
Другие вопросы в области образования	10 0 11 00132	07	09		22 000,0
Закупка товаров, работ и услуг для государственных (муниципальных) нужд	10 0 11 00132	07	09	200	19 557,9
Иные закупки товаров, работ и услуг для обеспечения государственных (муниципальных) нужд	10 0 11 00132	07	09	240	19 557,9
Капитальные вложения в объекты государственной (муниципальной) собственности	10 0 11 00132	07	09	400	2 442,1
Бюджетные инвестиции	10 0 11 00132	07	09	410	2 442,1
Мероприятие "Ремонт детских игровых площадок"	10 0 12 00133				10 000,0
ЖИЛИЩНО-КОММУНАЛЬНОЕ ХОЗЯЙСТВО	10 0 12 00133	05			10 000,0
Благоустройство	10 0 12 00133	05	03		10 000,0
Закупка товаров, работ, услуг для государственных (муниципальных) нужд	10 0 12 00133	05	03	200	10 000,0
Иные закупки товаров, работ и услуг для обеспечения государственных (муниципальных) нужд	10 0 12 00133	05	03	240	10 000,0
Софинансирование местного бюджета городского округа г. Владикавказ на реализацию мероприятий по обеспечению доступности приоритетных объектов и услуг в приоритетных сферах жизнедеятельности инвалидов и других маломобильных групп населения	10 0 0M L0270				6 000,0
ОБРАЗОВАНИЕ	10 0 0M L0270	07			6 000,0
Дошкольное образование	10 0 0M L0270	07	01		6 000,0
Закупка товаров, работ и услугдля государственных (муниципальных) нужд	10 0 0M L0270	07	01	200	6 000,0
Иные закупки товаров, работ и услуг для обеспечения государственных (муниципальных) нужд	10 0 0M L0270	07	01	240	6 000,0
Мероприятие "Ремонт школ и детских садов"	10 0 14 00135				108 622,6
ОБРАЗОВАНИЕ	10 0 14 00135	07			108 622,6
Другие вопросы в области образования	10 0 14 00135	07	09		108 622,6
Закупка товаров, работ и услуг для государственных (муниципальных) нужд	10 0 14 00135	07	09	200	108 622,6
Иные закупки товаров, работ и услуг для обеспечения государственных (муниципальных) нужд	10 0 14 00135	07	09	240	108 622,6
Мероприятие "Пристройка к зданию художественной школы по пр.Коста, 181"	10 0 15 00136				29 502,0
ОБРАЗОВАНИЕ	10 0 15 00136	07			29 502,0
Другие вопросы в области образования	10 0 15 00136	07	09		29 502,0
Капитальные вложения в объекты государственной (муниципальной) собственности	10 0 15 00136	07	09	400	29 502,0
Бюджетные инвестиции	10 0 15 00136	07	09	410	29 502,0
Мероприятие "Ремонт здания художественной школы по пр.Коста, 181"	10 0 16 00137				5 000,0
ОБРАЗОВАНИЕ	10 0 16 00137	07			5 000,0
Другие вопросы в области образования	10 0 16 00137	07	09		5 000,0
Закупка товаров, работ и услуг для государственных (муниципальных) нужд	10 0 16 00137	07	09	200	5 000,0
Иные закупки товаров, работ и услуг для обеспечения государственных (муниципальных) нужд	10 0 16 00137	07	09	240	5 000,0
Мероприятие "Капитальный ремонт лагеря в с.Чми"	10 0 17 00138				-
ОБРАЗОВАНИЕ	10 0 17 00138	07			-
Другие вопросы в области образования	10 0 17 00138	07	09		-
Закупка товаров, работ и услуг для государственных (муниципальных) нужд	10 0 17 00138	07	09	200	-
Иные закупки товаров, работ и услуг для обеспечения государственных (муниципальных) нужд	10 0 17 00138	07	09	240	-
Мероприятие "Проектные работы"	10 0 18 00139				4 200,0
ОБРАЗОВАНИЕ	10 0 18 00139	07			4 200,0
Другие вопросы в области образования	10 0 18 00139	07	09		4 200,0
Закупка товаров, работ и услуг для государственных (муниципальных) нужд	10 0 18 00139	07	09	200	600,0
Иные закупки товаров, работ и услуг для обеспечения государственных (муниципальных) нужд	10 0 18 00139	07	09	240	600,0
Капитальные вложения в объекты государственной (муниципальной) собственности	10 0 18 00139	07	09	400	3 600,0
Бюджетные инвестиции	10 0 18 00139	07	09	410	3 600,0
Мероприятие "Пректирование зоны отдыха "Алания парк"	10 0 19 00140				100,0
КУЛЬТУРА И КИНЕМАТОГРАФИЯ	10 0 19 00140	08			100,0
Другие вопросы в области культуры, кинематографии	10 0 19 00140	08	04		100,0
Капитальные вложения в объекты государственной (муниципальной) собственности	10 0 19 00140	08	04	400	100,0
Бюджетные инвестиции	10 0 19 00140	08	04	410	100,0
Мероприятие "Капитальный ремонт зоопарка"	10 0 20 00141				500,0
КУЛЬТУРА И КИНЕМАТОГРАФИЯ	10 0 20 00141	08			500,0
Другие вопросы в области культуры, кинематографии	10 0 20 00141	08	04		500,0
Закупка товаров, работ и услугдля государственных (муниципальных) нужд	10 0 20 00141	08	04	200	500,0
Иные закупки товаров, работ и услуг для обеспечения государственных (муниципальных) нужд	10 0 20 00141	08	04	240	500,0
Мероприятие "Реконструкция спального корпуса "Редант" под спортивно-оздоровительный центр по пр.Коста. 8"	10 0 21 00142				-
ФИЗИЧЕСКАЯ КУЛЬТУРА И СПОРТ	10 0 21 00142	11			-
Массовый спорт	10 0 21 00142	11	02		-
Капитальные вложения в объекты государственной (муниципальной) собственности	10 0 21 00142	11	02	400	-
Бюджетные инвестиции	10 0 21 00142	11	02	410	-
Мероприятие "Строительство инженерной инфраструктуры новых микрорайонов"	10 0 22 00239				664,6
ЖИЛИЩНО-КОММУНАЛЬНОЕ ХОЗЯЙСТВО	10 0 22 00239	05			664,6
Коммунальное хозяйство	10 0 22 00239	05	02		664,6
Капитальные вложения в объекты государственной (муниципальной) собственности	10 0 22 00239	05	02	400	664,6
Бюджетные инвестиции	10 0 22 00239	05	02	410	664,6
Мероприятие "Ремонт стеллы на въезде во Владикавказ по ул.Иристонской"	10 0 23 00245				2 521,4
ЖИЛИЩНО-КОММУНАЛЬНОЕ ХОЗЯЙСТВО	10 0 23 00245	05			2 521,4
Благоустройство	10 0 23 00245	05	03		2 521,4
Закупка товаров, работ, услуг для государственных (муниципальных) нужд	10 0 23 00245	05	03	200	2 521,4
Иные закупки товаров, работ и услуг для обеспечения государственных (муниципальных) нужд	10 0 23 00245	05	03	240	2 521,4
Мероприятие "Благоустройство территории жилого дома по ул.Керменистов 4"	10 0 24 00246				3 999,6
ЖИЛИЩНО-КОММУНАЛЬНОЕ ХОЗЯЙСТВО	10 0 24 00246	05			3 999,6
Благоустройство	10 0 24 00246	05	03		3 999,6
Закупка товаров, работ, услуг для государственных (муниципальных) нужд	10 0 24 00246	05	03	200	3 999,6
Иные закупки товаров, работ и услуг для обеспечения государственных (муниципальных) нужд	10 0 24 00246	05	03	240	3 999,6
Мероприятие "Благоустройство территории и освещение спортивной площадки и дорожки в Сапитском лесу в г.Владикавказе "	10 0 25 00247				2 600,0
ЖИЛИЩНО-КОММУНАЛЬНОЕ ХОЗЯЙСТВО	10 0 25 00247	05			2 600,0
Благоустройство	10 0 25 00247	05	03		2 600,0
Закупка товаров, работ, услуг для государственных (муниципальных) нужд	10 0 25 00247	05	03	200	2 600,0
Иные закупки товаров, работ и услуг для обеспечения государственных (муниципальных) нужд	10 0 25 00247	05	03	240	2 600,0
Мероприятие "Ремонт мини футбольного поля на стадионе «Металлург» в г.Владикавказе"	10 0 26 00248				1 400,0
ФИЗИЧЕСКАЯ КУЛЬТУРА И СПОРТ	10 0 26 00248	11			1 400,0
Массовый спорт	10 0 26 00248	11	02		1 400,0
Закупка товаров, работ, услуг для государственных (муниципальных) нужд	10 0 26 00248	11	02	200	1 400,0
Иные закупки товаров, работ и услуг для обеспечения государственных (муниципальных) нужд	10 0 26 00248	11	02	240	1 400,0
Мероприятие "Капитальный ремонт моста через р.Терек по ул.Чапаева в г.Владикавказе"	10 0 27 00251				3 600,0
ЖИЛИЩНО-КОММУНАЛЬНОЕ ХОЗЯЙСТВО	10 0 27 00251	05			3 600,0
Коммунальное хозяйство	10 0 27 00251	05	02		3 600,0
Закупка товаров, работ, услуг для государственных (муниципальных) нужд	10 0 27 00251	05	02	200	3 600,0
Иные закупки товаров, работ и услуг для обеспечения государственных (муниципальных) нужд	10 0 27 00251	05	02	240	3 600,0
Мероприятие "Ремонт мемориального комплекса "Осетия Ратная слава"	10 0 28 00252				200,0
ЖИЛИЩНО-КОММУНАЛЬНОЕ ХОЗЯЙСТВО	10 0 28 00252	05			200,0
Благоустройство	10 0 28 00252	05	03		200,0
Закупка товаров, работ, услуг для государственных (муниципальных) нужд	10 0 28 00252	05	03	200	200,0
Иные закупки товаров, работ и услуг для обеспечения государственных (муниципальных) нужд	10 0 28 00252	05	03	240	200,0
Мероприятие "Капитальный ремонт подземного перехода по ул.Кирова-пр.Мира в г. Владикавказе"	10 0 29 00253				300,0
ЖИЛИЩНО-КОММУНАЛЬНОЕ ХОЗЯЙСТВО	10 0 29 00253	05			300,0
Благоустройство	10 0 29 00253	05	03		300,0
Закупка товаров, работ, услуг для государственных (муниципальных) нужд	10 0 29 00253	05	03	200	300,0
Иные закупки товаров, работ и услуг для обеспечения государственных (муниципальных) нужд	10 0 29 00253	05	03	240	300,0
Муниципальная программа "Развитие молодежной политики, физической культуры и спорта в МО г.Владикавказ на 2017 год"	11 0 00 00000				36 651,1
Подпрограмма "Реализация мероприятий в области молодежной политики"	11 1 00 00000				4 100,0
Мероприятие "Проведение мероприятий по гражданскому образованию, патриотическому и интернациональному воспитанию молодежи"	11 1 01 00185				1 500,0
ОБРАЗОВАНИЕ	11 1 01 00185	07			1 500,0
Молодёжная политика и оздоровление детей	11 1 01 00185	07	07		1 500,0
Закупка товаров, работ и услуг для государственных (муниципальных) нужд	11 1 01 00185	07	07	200	1 500,0
Иные закупки товаров, работ и услуг для обеспечения государственных (муниципальных) нужд	11 1 01 00185	07	07	240	1 500,0
Мероприятие "Организация и проведение мероприятий по вовлечению молодежи в социальную практику"	11 1 02 00186				1 900,0
ОБРАЗОВАНИЕ	11 1 02 00186	07			1 900,0
Молодёжная политика и оздоровление детей	11 1 02 00186	07	07		1 900,0
Закупка товаров, работ и услуг для государственных (муниципальных) нужд	11 1 02 00186	07	07	200	1 900,0
Иные закупки товаров, работ и услуг для обеспечения государственных (муниципальных) нужд	11 1 02 00186	07	07	240	1 900,0
Мероприятие "Поддержка деятельности молодежных и детских общественных объединений"	11 1 03 00187				100,0
ОБРАЗОВАНИЕ	11 1 03 00187	07			100,0
Молодёжная политика и оздоровление детей	11 1 03 00187	07	07		100,0

Закупка товаров, работ и услуг для государственных (муниципальных) нужд	11 1 03 00187	07	07	200	100,0
Иные закупки товаров, работ и услуг для обеспечения государственных (муниципальных) нужд	11 1 03 00187	07	07	240	100,0
Мероприятие "Поддержка инициативной и талантливой молодежи"	11 1 04 00188				500,0
ОБРАЗОВАНИЕ	11 1 04 00188	07			500,0
Молодёжная политика и оздоровление детей	11 1 04 00188	07	07		500,0
Закупка товаров, работ и услуг для государственных (муниципальных) нужд	11 1 04 00188	07	07	200	500,0
Иные закупки товаров, работ и услуг для обеспечения государственных (муниципальных) нужд	11 1 04 00188	07	07	240	500,0
Мероприятие "Поддержка молодежи, находящейся в трудной жизненной ситуации"	11 1 05 00189				100,0
ОБРАЗОВАНИЕ	11 1 05 00189	07			100,0
Молодёжная политика и оздоровление детей	11 1 05 00189	07	07		100,0
Закупка товаров, работ и услуг для государственных (муниципальных) нужд	11 1 05 00189	07	07	200	100,0
Иные закупки товаров, работ и услуг для обеспечения государственных (муниципальных) нужд	11 1 05 00189	07	07	240	100,0
Подпрограмма "Реализация мероприятий в области физической культуре и спорта, пропаганда здорового образа жизни"	11 2 00 00000				5 000,0
Мероприятие "Организация и проведение физкультурных мероприятий и мероприятий, направленных на развитие массового спорта"	11 2 01 00212				5 000,0
ФИЗИЧЕСКАЯ КУЛЬТУРА И СПОРТ	11 2 01 00212	11			5 000,0
Физическая культура	11 2 01 00212	11	01		5 000,0
Закупка товаров, работ и услуг для государственных (муниципальных) нужд	11 2 01 00212	11	01	200	5 000,0
Иные закупки товаров, работ и услуг для обеспечения государственных (муниципальных) нужд	11 2 01 00212	11	01	240	5 000,0
Подпрограмма "Обеспечение деятельности муниципальных учреждений подведомственных КМПФКС АМС г.Владикавказа"	11 3 00 00000				23 851,1
Мероприятие "Обеспечение деятельности учреждений дополнительного образования детей"	11 3 01 00191				23 851,1
ОБРАЗОВАНИЕ	11 3 01 00191	07			23 851,1
Дополнительное образование детей	11 3 01 00191	07	03		23 851,1
Расходы на обеспечение деятельности (оказания услуг) муниципальных образовательных учреждений дополнительного образования	11 3 01 00191	07	03		23 851,1
Предоставление субсидий бюджетным, автономным учреждениям и иным некоммерческим организациям	11 3 01 00191	07	03	600	23 851,1
Субсидии автономным учреждениям	11 3 01 00191	07	03	620	23 851,1
Подпрограмма "Обеспечение деятельности аппарата КМПФКС АМС г. Владикавказа"	11 4 00 00000				3 700,0
Функционирование Правительства Российской Федерации, высших исполнительных органов государственной власти субъектов Российской Федерации, местных администраций	11 4 00 00110				3 500,0
Расходы на выплаты по оплате труда работников органов местного самоуправления	11 4 00 00110				3 500,0
ФИЗИЧЕСКАЯ КУЛЬТУРА И СПОРТ	11 4 00 00110	11			3 500,0
Другие вопросы в области физической культуры и спорта	11 4 00 00110	11	05		3 500,0
Расходы на выплаты персоналу в целях обеспечения выполнения функций государственными (муниципальными) органами, казенными учреждениями, органами управления государственными внебюджетными фондами	11 4 00 00110	11	05	100	3 500,0
Расходы на выплаты персоналу государственных (муниципальных) органов	11 4 00 00110	11	05	120	3 500,0
Расходы на обеспечение функций органов местного самоуправления	11 4 00 00190				200,0
ФИЗИЧЕСКАЯ КУЛЬТУРА И СПОРТ	11 4 00 00190	11			200,0
Другие вопросы в области физической культуры и спорта	11 4 00 00190	11	05		200,0
Закупка товаров, работ и услуг для государственных (муниципальных) нужд	11 4 00 00190	11	05	200	190,0
Иные закупки товаров, работ и услуг для обеспечения государственных (муниципальных) нужд	11 4 00 00190	11	05	240	190,0
Иные бюджетные ассигнования	11 4 00 00190	11	05	800	10,0
Уплата налогов, сборов и иных платежей	11 4 00 00190	11	05	850	10,0
Муниципальная антикоррупционная программа на 2017 год	12 0 00 00000				350,0
Мероприятия в сфере противодействия коррупции	12 0 01 00241				350,0
ОБЩЕГОСУДАРСТВЕННЫЕ ВОПРОСЫ	12 0 01 00241	01			350,0
Другие общегосударственные вопросы	12 0 01 00241	01	13		350,0
Закупка товаров, работ и услуг для государственных (муниципальных) нужд	12 0 01 00241	01	13	200	350,0
Иные закупки товаров, работ и услуг для обеспечения государственных (муниципальных) нужд	12 0 01 00241	01	13	240	350,0
Непрограммные расходы органов местного самоуправления г.Владикавказ					178 505,9
Обеспечение функционирования Главы муниципального образования	77 0 00 00000				1 837,0
Расходы на выплаты по оплате труда работников представительного органа	77 9 00 00000				1 837,0
ОБЩЕГОСУДАРСТВЕННЫЕ ВОПРОСЫ	77 9 00 00110	01			1 837,0
Расходы на выплаты персоналу в целях обеспечения выполнения функций государственными (муниципальными) органами, казенными учреждениями, органами управления государственными внебюджетными фондами	77 9 00 00110	01	02	100	1 837,0
Расходы на выплаты персоналу государственных (муниципальных) органов	77 9 00 00110	01	02	120	1 837,0
Обеспечение функционирования Собрания представителей г.Владикавказ	78 0 00 00000				19 486,0
Расходы на выплаты по оплате труда работников представительного органа	78 9 00 00000				16 215,0
ОБЩЕГОСУДАРСТВЕННЫЕ ВОПРОСЫ	78 9 00 00110	01			16 215,0
Расходы на выплаты персоналу в целях обеспечения выполнения функций государственными (муниципальными) органами, казенными учреждениями, органами управления государственными внебюджетными фондами	78 9 00 00110	01	03	100	16 215,0
Расходы на выплаты персоналу государственных (муниципальных) органов	78 9 00 00110	01	03	120	16 215,0
Расходы на обеспечение функций представительного органа	78 9 00 00000				3 271,0
ОБЩЕГОСУДАРСТВЕННЫЕ ВОПРОСЫ	78 9 00 00190	01			3 271,0
Закупка товаров, работ и услуг для государственных (муниципальных) нужд	78 9 00 00190	01	03	200	3 211,0
Иные закупки товаров, работ и услуг для обеспечения государственных (муниципальных) нужд	78 9 00 00190	01	03	240	3 211,0
Иные бюджетные ассигнования	78 9 00 00190	01	03	800	60,0
Уплата налогов, сборов и иных платежей	78 9 00 00190	01	03	850	60,0
Обеспечение функционирования Главы местной администрации (исполнительно-распорядительного органа муниципального образования)	88 0 00 00000				1 693,0
Расходы на выплаты по оплате труда работников органов местного самоуправления	88 9 00 00000				1 693,0
ОБЩЕГОСУДАРСТВЕННЫЕ ВОПРОСЫ	88 9 00 00110	01			1 693,0
Расходы на выплаты персоналу в целях обеспечения выполнения функций государственными (муниципальными) органами, казенными учреждениями, органами управления государственными внебюджетными фондами	88 9 00 00110	01	04	100	1 693,0
Расходы на выплаты персоналу государственных (муниципальных) органов	88 9 00 00110	01	04	120	1 693,0
Обеспечение функционирования Контрольно-счетной палаты муниципального образования г.Владикавказ (Дзауджикау)	93 0 00 00000				14 213,0
Расходы на выплаты по оплате труда работников Контрольно-счетной палаты муниципального образования г.Владикавказ (Дзауджикау)	93 9 00 00000				11 641,0
ОБЩЕГОСУДАРСТВЕННЫЕ ВОПРОСЫ	93 9 00 00110	01			11 641,0
Обеспечение деятельности финансовых, налоговых и таможенных органов и органов финансового (финансово-бюджетного) надзора	93 9 00 00110	01	06		11 641,0
Расходы на выплаты персоналу в целях обеспечения выполнения функций государственными (муниципальными) органами, казенными учреждениями, органами управления государственными внебюджетными фондами	93 9 00 00110	01	06	100	11 641,0
Расходы на выплаты персоналу государственных (муниципальных) органов	93 9 00 00110	01	06	120	11 641,0
Расходы на обеспечение функций Контрольно-счетной палаты муниципального образования г.Владикавказ (Дзауджикау)	93 9 00 00000				2 572,0
ОБЩЕГОСУДАРСТВЕННЫЕ ВОПРОСЫ	93 9 00 00190	01			2 572,0
Обеспечение деятельности финансовых, налоговых и таможенных органов и органов финансового (финансово-бюджетного) надзора	93 9 00 00190	01	06		2 572,0
Закупка товаров, работ и услуг для государственных (муниципальных) нужд	93 9 00 00190	01	06	200	2 561,0
Иные закупки товаров, работ и услуг для обеспечения государственных (муниципальных) нужд	93 9 00 00190	01	06	240	2 561,0
Иные бюджетные ассигнования	93 9 00 00190	01	06	800	11,0
Уплата налогов, сборов и иных платежей	93 9 00 00190	01	06	850	11,0
Обеспечение функционирования Финансового управления АМС г.Владикавказ	99 0 00 00000				14 796,0
Расходы на выплаты по оплате труда работников Финансового управления АМС г.Владикавказ	99 9 00 00000				12 715,0
ОБЩЕГОСУДАРСТВЕННЫЕ ВОПРОСЫ	99 9 00 00000	01			12 715,0
Обеспечение деятельности финансовых, налоговых и таможенных органов и органов финансового (финансово-бюджетного) надзора	99 9 00 00110	01	06		12 715,0
Расходы на выплаты персоналу в целях обеспечения выполнения функций государственными (муниципальными) органами, казенными учреждениями, органами управления государственными внебюджетными фондами	99 9 00 00110	01	06	100	12 715,0
Расходы на выплаты персоналу государственных (муниципальных) органов	99 9 00 00110	01	06	120	12 715,0
Расходы на обеспечение функций Финансового управления АМС г.Владикавказ	99 9 00 00000				2 081,0
ОБЩЕГОСУДАРСТВЕННЫЕ ВОПРОСЫ	99 9 00 00190	01			2 081,0
Обеспечение деятельности финансовых, налоговых и таможенных органов и органов финансового (финансово-бюджетного) надзора	99 9 00 00190	01	06		2 081,0
Закупка товаров, работ и услуг для государственных (муниципальных) нужд	99 9 00 00190	01	06	200	2 075,0
Иные закупки товаров, работ и услуг для обеспечения государственных (муниципальных) нужд	99 9 00 00190	01	06	240	2 075,0
Иные бюджетные ассигнования	99 9 00 00190	01	06	800	6,0
Уплата налогов, сборов и иных платежей	99 9 00 00190	01	06	850	6,0
Обеспечение функционирования органов местного самоуправления	99 0 00 00000				121 180,9
Расходы на выплаты по оплате труда работников органов местного самоуправления	99 9 00 00000				95 905,8
ОБЩЕГОСУДАРСТВЕННЫЕ ВОПРОСЫ	99 9 00 00110	01			95 905,8
Расходы на выплаты персоналу в целях обеспечения выполнения функций государственными (муниципальными) органами, казенными учреждениями, органами управления государственными внебюджетными фондами	99 9 00 00110	01	04	100	95 215,8
Расходы на выплаты персоналу государственных (муниципальных) органов	99 9 00 00110	01	04	120	95 215,8
Социальное обеспечение и иные выплаты населению	99 9 00 00110	01	04	300	690,0
Социальные выплаты гражданам, кроме публичных нормативных социальных выплат	99 9 00 00110	01	04	320	690,0
Расходы на обеспечение функций органов местного самоуправления	99 9 00 00000				25 275,1
ОБЩЕГОСУДАРСТВЕННЫЕ ВОПРОСЫ	99 9 00 00190	01			25 275,1
Закупка товаров, работ и услуг для государственных (муниципальных) нужд	99 9 00 00190	01	04	200	24 630,1
Иные закупки товаров, работ и услуг для обеспечения государственных (муниципальных) нужд	99 9 00 00190	01	04	240	24 630,1
Иные бюджетные ассигнования	99 9 00 00190	01	04	800	645,0
Уплата налогов, сборов и иных платежей	99 9 00 00190	01	04	850	645,0
Обеспечение функционирования органов местного самоуправления	99 0 00 00000				5 300,0
Расходы на выплаты по оплате труда работников органов местного самоуправления	99 9 00 00000				5 045,0
ЖИЛИЩНО-КОММУНАЛЬНОЕ ХОЗЯЙСТВО	99 9 00 00110	05			5 045,0
Другие вопросы в области жилищно-коммунального хозяйства	99 9 00 00110	05	05		5 045,0
Расходы на выплаты персоналу в целях обеспечения выполнения функций государственными (муниципальными) органами, казенными учреждениями, органами управления государственными внебюджетными фондами	99 9 00 00110	05	05	100	5 045,0
Расходы на выплаты персоналу государственных (муниципальных) органов	99 9 00 00110	05	05	120	5 045,0
Расходы на обеспечение функций органов местного самоуправления	99 9 00 00000				255,0
ЖИЛИЩНО-КОММУНАЛЬНОЕ ХОЗЯЙСТВО	99 9 00 00190	05			255,0
Другие вопросы в области жилищно-коммунального хозяйства	99 9 00 00190	05	05		255,0
Закупка товаров, работ и услуг для государственных (муниципальных) нужд	99 9 00 00190	05	05	200	235,0

Иные закупки товаров, работ и услуг для обеспечения государственных (муниципальных) нужд	99 9 00 00190	05	05	240	235,0
Иные бюджетные ассигнования	99 9 00 00190	05	05	800	20,0
Уплата налогов, сборов и иных платежей	99 9 00 00190	05	05	850	20,0
Иные непрограммные расходы					231 658,2
Материальное стимулирование народных дружинников	99 9 00 00000				800,0
ОБЩЕГОСУДАРСТВЕННЫЕ ВОПРОСЫ	99 9 00 00100	01			800,0
Другие общегосударственные вопросы	99 9 00 00100	01	13		800,0
Расходы на выплаты персоналу в целях обеспечения выполнения функций государственными (муниципальными) органами, казенными учреждениями, органами управления государственными внебюджетными фондами	99 9 00 00100	01	13	100	800,0
Расходы на выплаты персоналу государственных (муниципальных) органов	99 9 00 00100	01	13	120	800,0
Занятость школьников в период летних каникул	99 9 00 00000				500,0
ОБРАЗОВАНИЕ	99 9 00 00101	07			500,0
Молодёжная политика и оздоровление детей	99 9 00 00101	07	07		500,0
Закупка товаров, работ и услуг для государственных (муниципальных) нужд	99 9 00 00101	07	07	200	500,0
Иные закупки товаров, работ и услуг для обеспечения государственных (муниципальных) нужд	99 9 00 00101	07	07	240	500,0
Прочие выплаты по обязательствам государства	99 9 00 00000				5 429,6
ОБЩЕГОСУДАРСТВЕННЫЕ ВОПРОСЫ	99 9 00 00102	01			5 429,6
Другие общегосударственные вопросы	99 9 00 00102	01	13		5 429,6
Иные бюджетные ассигнования	99 9 00 00102	01	13	800	5 429,6
Исполнение судебных актов	99 9 00 00102	01	13	830	5 329,6
Уплата налогов, сборов и иных платежей	99 9 00 00102	01	13	850	100,0
Обслуживание государственного внутреннего и муниципального долга	99 0 00 00000				124 150,0
ОБСЛУЖИВАНИЕ ГОСУДАРСТВЕННОГО И МУНИЦИПАЛЬНОГО ДОЛГА	99 9 00 00103	13			124 150,0
Обслуживание государственного внутреннего и муниципального долга	99 9 00 00103	13	01		124 150,0
Процентные платежи по долговым обязательствам	99 9 00 00103	13	01		124 150,0
Обслуживание государственного (муниципального) долга	99 9 00 00103	13	01	700	124 150,0
Обслуживание муниципального долга	99 9 00 00103	13	01	730	124 150,0
Мероприятия по обеспечению приватизации и проведению предпродажной подготовки объектов приватизации	99 9 00 00000				1 500,0
ОБЩЕГОСУДАРСТВЕННЫЕ ВОПРОСЫ	99 9 00 00118	01			1 500,0
Другие общегосударственные вопросы	99 9 00 00118	01	13		1 500,0
Закупка товаров, работ и услуг для государственных (муниципальных) нужд	99 9 00 00118	01	13	200	1 500,0
Иные закупки товаров, работ и услуг для обеспечения государственных (муниципальных) нужд	99 9 00 00118	01	13	240	1 500,0
Разработка межевых планов территорий	99 0 00 00000				5 000,0
НАЦИОНАЛЬНАЯ ЭКОНОМИКА	99 9 00 00119	04			5 000,0
Другие вопросы в области национальной экономики	99 9 00 00119	04	12		5 000,0
Закупка товаров, работ и услуг для государственных (муниципальных) нужд	99 9 00 00119	04	12	200	5 000,0
Иные закупки товаров, работ и услуг для обеспечения государственных (муниципальных) нужд	99 9 00 00119	04	12	240	5 000,0
Реализация государственных функций в области национальной экономики	99 9 00 00000				1 100,0
НАЦИОНАЛЬНАЯ ЭКОНОМИКА	99 9 00 00120	04			1 100,0
Другие вопросы в области национальной экономики	99 9 00 00120	04	12		1 100,0
Взнос муниципального образования в уставные капиталы	99 9 00 00120	04	12	400	1 100,0
Бюджетные инвестиции иным юридическим лицам	99 9 00 00120	04	12	450	1 100,0
Резервный фонд администрации местного самоуправления	99 9 00 00000				3 000,0
ОБЩЕГОСУДАРСТВЕННЫЕ ВОПРОСЫ	99 9 00 00143	01			2 886,2
Резервные фонды	99 9 00 00143	01	11		2 886,2
Иные бюджетные ассигнования	99 9 00 00143	01	11	800	2 886,2
Резервные средства	99 9 00 00143	01	11	870	2 886,2
СОЦИАЛЬНАЯ ПОЛИТИКА	99 9 00 00143	10			113,8
Социальное обеспечение населения	99 9 00 00143	10	03		113,8
Социальное обеспечение и иные выплаты населению	99 9 00 00143	10	03	300	113,8
Публичные нормативные социальные выплаты гражданам	99 9 00 00143	10	03	310	113,8
Расходы на учреждение по обеспечению хозяйственного обслуживания ВМКУ ТХО АМС г. Владикавказа	99 9 00 00000				38 500,0
ОБЩЕГОСУДАРСТВЕННЫЕ ВОПРОСЫ	99 9 00 00144	01			38 500,0
Другие общегосударственные вопросы	99 9 00 00144	01	13		38 500,0
Расходы на выплаты персоналу в целях обеспечения выполнения функций государственными (муниципальными) органами, казенными учреждениями, органами управления государственными внебюджетными фондами	99 9 00 00144	01	13	100	28 800,0
Расходы на выплаты персоналу казенных учреждений	99 9 00 00144	01	13	110	28 800,0
Закупка товаров, работ и услуг для государственных (муниципальных) нужд	99 9 00 00144	01	13	200	9 530,0
Иные закупки товаров, работ и услуг для обеспечения государственных (муниципальных) нужд	99 9 00 00144	01	13	240	9 530,0
Иные бюджетные ассигнования	99 9 00 00144	01	13	800	170,0
Уплата налогов, сборов и иных платежей	99 9 00 00144	01	13	850	170,0
Расходы на содержание ВМКУ "Правовой центр"	99 9 00 00000				10 200,0
ОБЩЕГОСУДАРСТВЕННЫЕ ВОПРОСЫ	99 9 00 00145	01			10 200,0
Другие общегосударственные вопросы	99 9 00 00145	01	13		10 200,0
Расходы на выплаты персоналу в целях обеспечения выполнения функций государственными (муниципальными) органами, казенными учреждениями, органами управления государственными внебюджетными фондами	99 9 00 00145	01	13	100	9 203,0
Расходы на выплаты персоналу казенных учреждений	99 9 00 00145	01	13	110	9 203,0
Закупка товаров, работ и услуг для государственных (муниципальных) нужд	99 9 00 00145	01	13	200	985,0
Иные закупки товаров, работ и услуг для обеспечения государственных (муниципальных) нужд	99 9 00 00145	01	13	240	985,0
Иные бюджетные ассигнования	99 9 00 00145	01	13	800	12,0
Уплата налогов, сборов и иных платежей	99 9 00 00145	01	13	850	12,0
Защита населения и территории от чрезвычайных ситуаций природного и техногенного характера, гражданская оборона	99 9 00 00000				1 000,0
НАЦИОНАЛЬНАЯ БЕЗОПАСНОСТЬ И ПРАВООХРАНИТЕЛЬНАЯ ДЕЯТЕЛЬНОСТЬ	99 9 00 00166	03			1 000,0
Предупреждение и ликвидация последствий чрезвычайных ситуаций и стихийных бедствий природного и техногенного характера	99 9 00 00166	03	09		1 000,0
Закупка товаров, работ и услуг для государственных (муниципальных) нужд	99 9 00 00166	03	09	200	1 000,0
Иные закупки товаров, работ и услуг для обеспечения государственных (муниципальных) нужд	99 9 00 00166	03	09	240	1 000,0
Расходы на содержание ВМКУ "Управление по делам ГО и ЧС"	99 9 00 00000				3 300,0
НАЦИОНАЛЬНАЯ БЕЗОПАСНОСТЬ И ПРАВООХРАНИТЕЛЬНАЯ ДЕЯТЕЛЬНОСТЬ	99 9 00 00167	03			3 300,0
Расходы на обеспечение деятельности (оказания услуг) муниципальных учреждений	99 9 00 00167	03	09		3 300,0
Расходы на выплаты персоналу в целях обеспечения выполнения функций государственными (муниципальными) органами, казенными учреждениями, органами управления государственными внебюджетными фондами	99 9 00 00167	03	09	100	2 950,0
Расходы на выплаты персоналу казенных учреждений	99 9 00 00167	03	09	110	2 950,0
Закупка товаров, работ и услуг для государственных (муниципальных) нужд	99 9 00 00167	03	09	200	345,0
Иные закупки товаров, работ и услуг для обеспечения государственных (муниципальных) нужд	99 9 00 00167	03	09	240	345,0
Иные бюджетные ассигнования	99 9 00 00167	03	09	800	5,0
Уплата прочих налогов, сборов и иных платежей	99 9 00 00167	03	09	850	5,0
Мероприятия на проведение историко-культурной экспертизы, затрат, связанных с координированием границ территории зон г.Владикавказа, а также затрат, связанных с формированием плана детальной застройки	99 9 00 00000				1 000,0
НАЦИОНАЛЬНАЯ ЭКОНОМИКА	99 9 00 00178	04			1 000,0
Другие вопросы в области национальной экономики	99 9 00 00178	04	12		1 000,0
Закупка товаров, работ и услуг для государственных (муниципальных) нужд	99 9 00 00178	04	12	200	1 000,0
Иные закупки товаров, работ и услуг для обеспечения государственных (муниципальных) нужд	99 9 00 00178	04	12	240	1 000,0
Мероприятия по определению границ территориальных зон г.Владикавказа	99 9 00 00000				2 000,0
НАЦИОНАЛЬНАЯ ЭКОНОМИКА	99 9 00 00179	04			2 000,0
Другие вопросы в области национальной экономики	99 9 00 00179	04	12		2 000,0
Закупка товаров, работ и услуг для государственных (муниципальных) нужд	99 9 00 00179	04	12	200	2 000,0
Иные закупки товаров, работ и услуг для обеспечения государственных (муниципальных) нужд	99 9 00 00179	04	12	240	2 000,0
Ежемесячные доплата к государственной пенсии лицам замещавшим муниципальные должности и должности муниципальной службы	99 9 00 00000				13 000,0
СОЦИАЛЬНАЯ ПОЛИТИКА	99 9 00 00180	10			13 000,0
Пенсионное обеспечение	99 9 00 00180	10	01		13 000,0
Социальное обеспечение и иные выплаты населению	99 9 00 00180	10	01	300	13 000,0
Публичные нормативные социальные выплаты гражданам	99 9 00 00180	10	01	310	13 000,0
Расходы на содержание ВМКУ "ТИЦ - Владикавказ - ТВ"	99 9 00 00000				2 600,0
СРЕДСТВА МАССОВОЙ ИНФОРМАЦИИ	99 9 00 00183	12			2 600,0
Телевидение и радиовещание	99 9 00 00183	12	01		2 600,0
Расходы на выплаты персоналу в целях обеспечения выполнения функций государственными (муниципальными) органами, казенными учреждениями, органами управления государственными внебюджетными фондами	99 9 00 00183	12	01	100	2 483,5
Расходы на выплаты персоналу казенных учреждений	99 9 00 00183	12	01	110	2 483,5
Закупка товаров, работ и услуг для государственных (муниципальных) нужд	99 9 00 00183	12	01	200	113,5
Иные закупки товаров, работ и услуг для обеспечения государственных (муниципальных) нужд	99 9 00 00183	12	01	240	113,5
Иные бюджетные ассигнования	99 9 00 00183	12	01	800	3,0
Уплата прочих налогов, сборов и иных платежей	99 9 00 00183	12	01	850	3,0
Расходы на обеспечение деятельности (оказания услуг) муниципального учреждения ВМБУ РГГ "Владикавказ"	99 9 00 00000				7 000,0
СРЕДСТВА МАССОВОЙ ИНФОРМАЦИИ	99 9 00 00184	12			7 000,0
Периодическая печать и издательства	99 9 00 00184	12	02		7 000,0
Предоставление субсидий бюджетным, автономным учреждениям и иным некоммерческим организациям	99 9 00 00184	12	02	600	7 000,0
Субсидии бюджетным учреждениям	99 9 00 00184	12	02	610	7 000,0
Расходы на возмещение стоимости изымаемых для муниципальных нужд жилых и нежилых помещений в аварийных и сейсмонеустойчивых домах	99 9 00 00000				5 000,0
ОБЩЕГОСУДАРСТВЕННЫЕ ВОПРОСЫ	99 9 00 00237	01			5 000,0
Другие общегосударственные вопросы	99 9 00 00237	01	13		5 000,0
Социальное обеспечение и иные выплаты населению	99 9 00 00237	01	13	300	5 000,0
Социальные выплаты гражданам, кроме публичных нормативных социальных выплат	99 9 00 00237	01	13	320	5 000,0
Обеспечение жильем молодых семей	99 9 00 00000				3 000,0
СОЦИАЛЬНАЯ ПОЛИТИКА	99 9 00 00000	10			3 000,0
Социальное обеспечение населения	99 9 0М 00200	10	03		3 000,0
Обеспечение жильем молодых семей за счет средств местного бюджета	99 9 0М 00200	10	03		3 000,0

Социальное обеспечение и иные выплаты населению	99 9 0М 00200	10	03	300	3 000,0
Социальные выплаты гражданам, кроме публичных нормативных социальных выплат	99 9 0М 00200	10	03	320	3 000,0
Расходы на осуществление полномочий Республики Северная Осетия-Алания по организации деятельности административных комиссий	99 9 0Р 00000				2 090,0
Расходы на выплаты по оплате труда работников административной коммиссии	99 9 0Р 00000				1 784,0
ОБЩЕГОСУДАРСТВЕННЫЕ ВОПРОСЫ	99 9 0Р 22740	01			1 784,0
Другие общегосударственные вопросы	99 9 0Р 22740	01	13		1 784,0
Расходы на выплаты персоналу в целях обеспечения выполнения функций государственными (муниципальными) органами, казенными учреждениями, органами управления государственными внебюджетными фондами	99 9 0Р 22740	01	13	100	1 784,0
Расходы на выплаты персоналу государственных (муниципальных) органов	99 9 0Р 22740	01	13	120	1 784,0
Расходы на обеспечение функций административной коммиссии	99 9 0Р 00000				306,0
ОБЩЕГОСУДАРСТВЕННЫЕ ВОПРОСЫ	99 9 0Р 22740	01			306,0
Другие общегосударственные вопросы	99 9 0Р 22740	01	13		306,0
Закупка товаров, работ и услуг для государственных (муниципальных) нужд	99 9 0Р 22740	01	13	200	306,0
Иные закупки товаров, работ и услуг для обеспечения государственных (муниципальных) нужд	99 9 0Р 22740	01	13	240	306,0
Проведение работ по паспортизации участков ливневой канализации	99 9 00 00000				300,0
ОБЩЕГОСУДАРСТВЕННЫЕ ВОПРОСЫ	99 9 00 00244	01			300,0
Другие общегосударственные вопросы	99 9 00 00244	01	13		300,0
Закупка товаров, работ и услуг для государственных (муниципальных) нужд	99 9 00 00244	01	13	200	300,0
Иные закупки товаров, работ и услуг для обеспечения государственных (муниципальных) нужд	99 9 00 00244	01	13	240	300,0
Реализация дополнительных мероприятий, направленных на снижение напряженности на рынке труда субъектов Российской Федерации	99 9 00 00000				688,6
НАЦИОНАЛЬНАЯ ЭКОНОМИКА	99 9 00 21670	04			688,6
Общеэкономические вопросы	99 9 00 21670	04	01		688,6
Расходы на выплаты персоналу в целях обеспечения выполнения функций государственными (муниципальными) органами, казенными учреждениями, органами управления государственными внебюджетными фондами	99 9 0Р 21670	04	01	100	688,6
Расходы на выплаты персоналу государственных (муниципальных) органов	99 9 0Р 21670	04	01	120	688,6
Расходы на обеспечение проведения выборов и референдумов	99 9 00 00000				500,0
ОБЩЕГОСУДАРСТВЕННЫЕ ВОПРОСЫ	99 9 00 00254	01			500,0
Обеспечение проведения выборов и референдумов	99 9 00 00254	01	07		500,0
Расходы на выплаты персоналу в целях обеспечения выполнения функций государственными (муниципальными) органами, казенными учреждениями, органами управления государственными внебюджетными фондами	99 9 00 00254	01	07	100	90,0
"Расходы на выплаты персоналу государственных (муниципальных) органов "	99 9 00 00254	01	07	120	90,0
Иные бюджетные ассигнования	99 9 00 00254	01	07	800	410,0
Специальные расходы	99 9 00 00254	01	07	880	410,0

Приложение №5
к решению Собрания представителей г.Владикавказ от 30 июня 2017 года №33/32 "О внесении изменений в решение Собрания представителей г.Владикавказ от " 28 " декабря 2016 года №28/192 "О бюджете муниципального образования г.Владикавказ на 2017 год и на плановый период 2018 и 2019 годов"

Приложение №11
к проекту решения Собрания представителей г.Владикавказ от " 28 " декабря 2016 года №28/192
"О бюджете муниципального образования г.Владикавказ на 2017 год и плановый период 2018 и 2019 годов"

Источники финансирования дефицита
бюджета муниципального образования г.Владикавказ на 2017 год

тыс. рублей

Код бюджетной классификации Российской Федерации	Наименование кода группы, подгруппы, статьи, вида источника финансирования дефицита бюджетов, кода классификации операций сектора государственного управления, относящихся к источникам финансирования дефицита бюджетов Российской Федерации	СУММА
000 01 00 00 00 00 0000 000	ИСТОЧНИКИ ВНУТРЕННЕГО ФИНАНСИРОВАНИЯ ДЕФИЦИТОВ БЮДЖЕТА	40 794,3
000 01 02 00 00 00 0000 000	Кредиты кредитных организаций в валюте Российской Федерации	5 520,0
000 01 02 00 00 00 0000 700	Получение кредитов от кредитных организаций в валюте Российской Федерации	1 056 329,0
000 01 02 00 00 04 0000 710	Получение кредитов от кредитных организаций бюджетами городских округов в валюте Российской Федерации	1 056 329,0
000 01 02 00 00 00 0000 800	Погашение кредитов, предоставленных кредитными организациями в валюте Российской Федерации	-1 050 809,0
000 01 02 00 00 04 0000 810	Погашение кредитов, полученных от кредитных организаций бюджетами городских округов в валюте Российской Федерации	-1 050 809,0
000 01 03 00 00 00 0000 000	"Бюджетные кредиты от других бюджетов бюджетной системы Российской Федерации "	-5 520,0
000 01 03 01 00 00 0000 700	"Бюджетные кредиты от других бюджетов бюджетной системы Российской Федерации в валюте Российской Федерации "	-
000 01 03 01 00 04 0000 710	"Получение кредитов от других бюджетов бюджетной системы Российской Федерации бюджетами городских округов в валюте Российской Федерации "	-
000 01 03 01 00 00 0000 800	"Погашение бюджетных кредитов, полученных от других бюджетов бюджетной системы Российской Федерации в валюте Российской Федерации "	-5 520,0
000 01 03 01 00 04 0000 810	"Погашение бюджетами городских округов кредитов от других бюджетов бюджетной системы Российской Федерации в валюте Российской Федерации "	-5 520,0
000 01 06 00 00 00 0000 000	Иные источники внутреннего финансирования дефицитов бюджетов	40 000,0
000 01 06 01 00 00 0000 000	Акции и иные формы участия в капитале, находящиеся в государственной и муниципальной собственности	40 000,0
000 01 06 01 00 00 0000 630	Средства от продажи акций и иных форм участия в капитале, находящихся в государственной и муниципальной собственности	40 000,0
000 01 06 01 00 04 0000 630	Средства от продажи акций и иных форм участия в капитале, находящихся в собственности городских округов	40 000,0
000 01 05 00 00 00 0000 000	Изменение остатков средств на счетах по учёту средств бюджета	794,3
000 01 05 00 00 00 0000 500	Увеличение остатков средств бюджетов	-5 652 852,9
000 01 05 02 00 00 0000 500	Увеличение прочих остатков средств бюджетов	-5 652 852,9
000 01 05 02 01 00 0000 510	Увеличение прочих остатков денежных средств бюджетов	-5 652 852,9
000 01 05 02 01 04 0000 510	Увеличение прочих остатков денежных средств бюджетов городских округов	-5 652 852,9
000 01 05 00 00 00 0000 600	Уменьшение остатков средств бюджетов	5 653 647,2
000 01 05 02 00 00 0000 600	Уменьшение прочих остатков средств бюджетов	5 653 647,2
000 01 05 02 01 00 0000 610	Уменьшение прочих остатков денежных средств бюджетов	5 653 647,2
000 01 05 02 01 04 0000 610	Уменьшение прочих остатков денежных средств бюджетов городских округов	5 653 647,2

СОБРАНИЕ ПРЕДСТАВИТЕЛЕЙ г.ВЛАДИКАВКАЗ
РЕШЕНИЕ
от 30 июня 2017г. №33/33

г.Владикавказ

О внесении изменений в решение Собрания представителей г.Владикавказ от 30.06.2009 № 5/35 «Об утверждении структуры администрации местного самоуправления г.Владикавказа»

В соответствии с пунктом 8 статьи 37 Федерального закона от 06.10.2003 №131-ФЗ «Об общих принципах организации местного самоуправления в Российской Федерации», Уставом муниципального образования город Владикавказ (Дзауджикау), принятым решением Собрания представителей г.Владикавказ от 27.12.2005г. (в редакции от 03.06.16г.), в целях совершенствования структуры администрации местного самоуправления г.Владикавказа, тридцать третья сессия Собрания представителей г.Владикавказ VI созыва р е ш а е т:

Статья 1

Внести в структуру администрации местного самоуправления г.Владикавказа, утвержденную решением Собрания представителей г.Владикавказ от 30.06.2009 №5/35 «Об утверждении структуры администрации местного самоуправления г.Владикавказа», следующие изменения:

1.1. Упразднить в структуре должности «Советник главы администрации».
1.2. Упразднить в структуре Отдел муниципального земельного контроля.
1.3. Передать полномочия и функции Отдела муниципального земельного контроля в Управление муниципального имущества и земельных ресурсов г.Владикавказа.
1.4. Переименовать Отдел кадрового обеспечения в Управление кадрового обеспечения.
1.5. Упразднить в структуре должность «Заместитель руководителя аппарата администрации».
1.6. Переименовать Отдел информатизации и защиты информации в Управление информационных технологий и связи.

Статья 2

Внести в Приложение №1 к решению Собрания представителей г.Владикавказ от 30.06.2009 №5/35 «Об утверждении структуры администрации местного самоуправления г.Владикавказа», следующие изменения:

2.1. Исключить из столбца №6 следующие позиции:
«Отдел муниципального земельного контроля»;
«Советник главы администрации»;
«Советник главы администрации».

2.2. В столбце 3 позицию «Заместитель главы администрации» заменить на «Заместитель главы администрации – начальник Управления образования».

2.3.В 8 столбце позицию «Отдел кадрового обеспечения» заменить на позицию «Управление кадрового обеспечения».

2.4. В 9 столбце позицию «Отдел информатизации и защиты информации» заменить на «Управление информационных технологий и связи».

2.5. В 10 столбце позицию «Заместитель руководителя аппарата администрации» исключить.

2.6. Позиции «Управление документационного обеспечения деятельности АМС и приема граждан» и «Отдел организационной работы и взаимодействия с Собранием представителей г.Владикавказ» перенести в столбец 9.

Статья 3

Администрации местного самоуправления г.Владикавказа представить на очередную сессию Собрания представителей г.Владикавказ соответствующие изменения в Положение об Управлении муниципального имущества и земельных ресурсов г.Владикавказа, утвержденное решением Собрания представителей г.Владикавказ от 19.02.2016г. №20/116.

Статья 4

Администрации местного самоуправления г.Владикавказа осуществить предусмотренные действующим законодательством организационные мероприятия по реализации настоящего решения с соблюдением в полном объеме трудовых прав работников структурных подразделений, указанных в настоящем решении и внести соответствующие изменения в муниципальные правовые акты.

Статья 5

Настоящее решение вступает в силу со дня его официального опубликования.

Статья 6

Настоящее решение подлежит официальному опубликованию в газете «Владикавказ».

Статья 7

Контроль исполнения настоящего решения возложить на первого заместителя председателя Собрания представителей г.Владикавказ А.В. Петрова.

Глава муниципального
образования г.Владикавказ М. Хадарцев

Приложение №1
к решению Собрания представителей
г.Владикавказ от 30 июня 2017г. №33/33

СТРУКТУРА АДМИНИСТРАЦИИ МЕСТНОГО САМОУПРАВЛЕНИЯ г. ВЛАДИКАВКАЗА

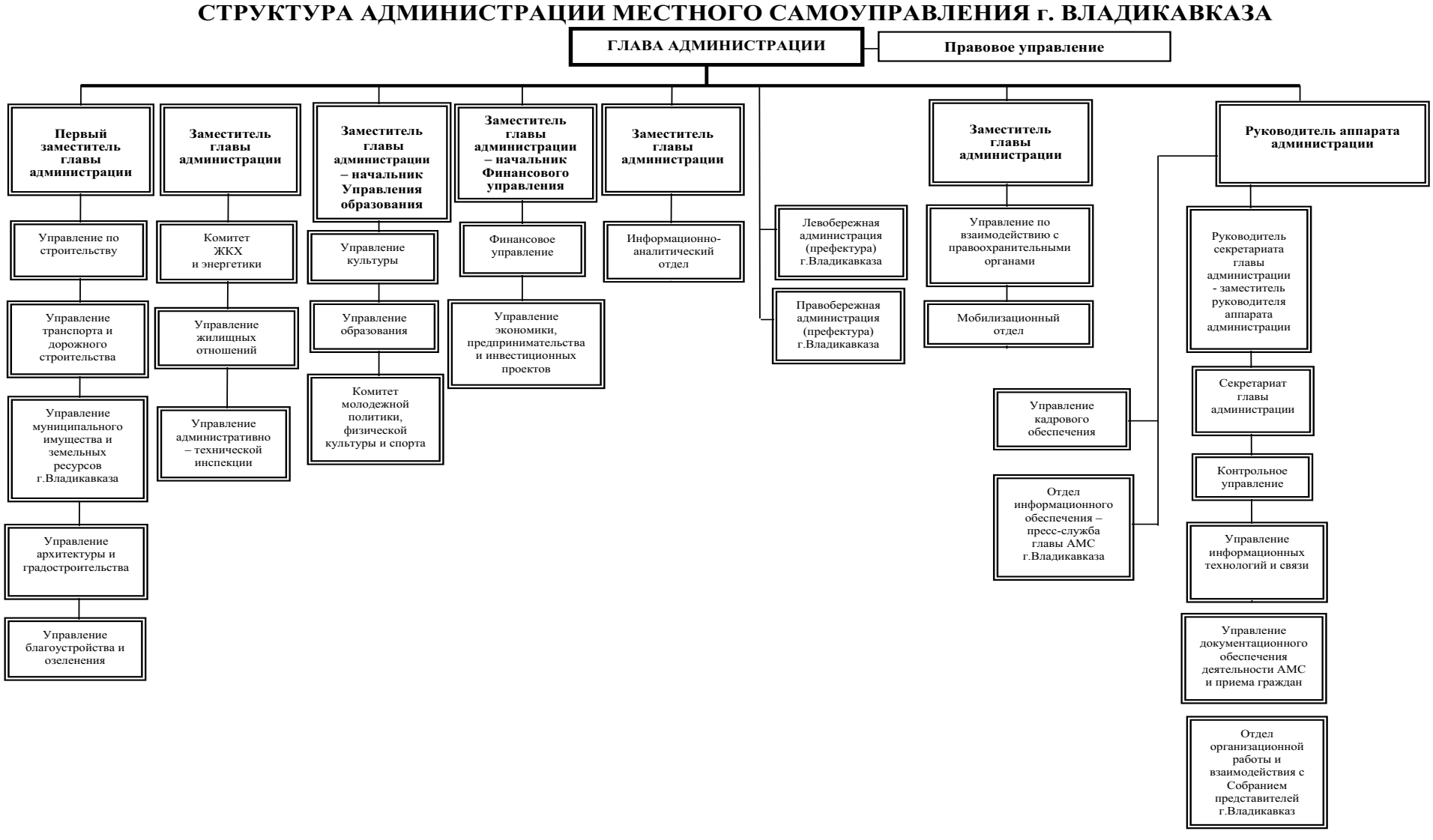

СОБРАНИЕ ПРЕДСТАВИТЕЛЕЙ г.ВЛАДИКАВКАЗ
РЕШЕНИЕ
от 30 июня 2017г. №33/34

г. Владикавказ

О досрочном прекращении полномочий депутатов Собрания представителей г.Владикавказ VI созыва

В соответствии со статьей 40 Федерального закона от 06.10.2003г. №131-ФЗ «Об общих принципах организации местного самоуправления в Российской Федерации», Законом Республики Северная Осетия-Алания от 20.07.2007г. №36-РЗ «О выборах в органы местного самоуправления в Республике Северная Осетия-Алания», статьей 45 Устава муниципального образования г.Владикавказ (Дзауджикау), принятым решением Собрания представителей г. Владикавказ от 27.12.2005 года (в редакции от 03.06.2016 года), и на основании личных заявлений депутатов Собрания представителей г.Владикавказ VI созыва Битарова А.Ш. от 05.08.2017г. №88з и Ортабаева Т.М. от 05.06.2017г. №89з, тридцать третья сессия Собрания представителей г.Владикавказ VI созыва р е ш а е т:

Статья 1
Прекратить досрочно полномочия депутатов Собрания представителей г.Владикавказ VI созыва:
Битарова Алика Шамиловича, избранного по Поселковому избирательному округу №5, в связи с отставкой по собственному желанию с 5 июня 2017г.;
Ортабаева Тимура Мирославовича, избранного по Нальчикскому избирательному округу №9, в связи с отставкой по собственному желанию с 5 июня 2017г.
Статья 2
Направить настоящее решение в Территориальную избирательную комиссию Левобережной части г.Владикавказа.
Статья 3
Настоящее решение вступает в силу со дня подписания.
Статья 4
Настоящее решение подлежит официальному опубликованию в газете «Владикавказ».

Глава муниципального
образования г.Владикавказ М. Хадарцев

СОБРАНИЕ ПРЕДСТАВИТЕЛЕЙ г.ВЛАДИКАВКАЗ
РЕШЕНИЕ

от 30 июня 2017г. №33/35

г. Владикавказ

О Порядке ведения реестра муниципальных служащих муниципального образования город Владикавказ (Дзауджикау)

В соответствии с Федеральным законом от 06.10.2003г. №131 «Об общих принципах организации местного самоуправления в Российской Федерации», статьей 31 Федерального закона от 02.03. 2007 г. № 25-ФЗ «О муниципальной службе в Российской Федерации», статьей 27 Закона Республики Северная Осетия-Алания от 31.03.2008г. №7-РЗ «О муниципальной службе в Республике Северная Осетия - Алания», Уставом муниципального образования город Владикавказ (Дзауджикау), принятым решением Собрания представителей г.Владикавказ от 27.12.2005г.(в редакции от 03.06.16г.), тридцать третья сессия Собрания представителей г. Владикавказ VI созыва р е ш а е т:

Статья 1
Утвердить прилагаемый Порядок ведения реестра муниципальных служащих в муниципальном образовании город Владикавказ(Дзауджикау).
Статья 2
В органах местного самоуправления муниципального образования город Владикавказ (Дзауджикау) организовать формирование и ведение реестра муниципальных служащих.
Статья 3
Настоящее решение подлежит официальному опубликованию в газете «Владикавказ» и размещению на официальном сайте муниципального образования г.Владикавказ.
Статья 4
Настоящее решение вступает в силу со дня его официального опубликования.
Статья 5
Контроль исполнения настоящего решения возложить на постоянную комиссию Собрания представителей г.Владикавказ по законодательству и местному самоуправлению.

Глава муниципального
образования г.Владикавказ М. Хадарцев

УТВЕРЖДЕН
решением Собрания представителей
г. Владикавказ от 30 июня 2017г. №33/35

ПОРЯДОК
ведения реестра муниципальных служащих муниципального образования город Владикавказ (Дзауджикау)

I. Общие положения
1.1. Порядок ведения реестра муниципальных служащих в органах местного самоуправления муниципального образования г.Владикавказ (Дзауджикау) разработан в соответствии с Федеральным законом от 02 марта 2007 года № 25-ФЗ «О муниципальной службе в Российской Федерации», статьей 27 Закона Республики Северная Осетия-Алания от 31 марта 2008 года, № 7-РЗ «О муниципальной службе в Республике Северная Осетия - Алания».
1.2. Реестр муниципальных служащих органов местного самоуправления муниципального образования город Владикавказ (далее - Реестр) представляет собой совокупность сведений о муниципальных служащих, замещающих должности муниципальной службы в органах местного самоуправления муниципального образования город Владикавказ (Дзауджикау), который формируется на основе персональных данных служащих.
1.3. Сведения, содержащиеся в Реестре, являются основанием для проведения анализа кадрового состава органов местного самоуправления муниципального образования город Владикавказ (Дзауджикау), подготовки предложений и рекомендаций по совершенствованию работы по подбору и расстановке кадров.
1.4. Сведения, внесенные в Реестр, являются конфиденциальной информацией, хранятся на бумажных и электронных носителях. Их обработка, передача, распространение и хранение осуществляется в соответствии с законодательством Российской Федерации.
II. Порядок формирования и ведения Реестра
2.1. Формирование и ведение Реестра осуществляется на основе сведений, содержащихся в личных делах муниципальных служащих.
2.2. Сведения о муниципальных служащих, включаемых в Реестр, формируются должностным лицом кадровой службы органа местного самоуправления муниципального образования город Владикавказ (Дзауджикау) в течение 5 рабочих дней.
2.3. Муниципальный служащий, уволенный с муниципальной службы, исключается из Реестра в день увольнения.
2.4. В случае смерти (гибели) муниципального служащего, признания муниципального служащего безвестно отсутствующим или объявления его умершим решением суда, вступившим в законную силу, муниципальный служащий исключается из Реестра в день, следующий за днем смерти (гибели) или днем вступления в силу решения суда.
2.5. Реестр ведется по форме согласно приложению № 1 к настоящему Порядку ведения Реестра.
2.6. Реестр формируется и ведется в каждом органе местного самоуправления муниципального образования город Владикавказ (Дзауджикау), самостоятельно.
2.7. Реестр составляется на бумажном носителе один раз в год, по состоянию на 31 декабря текущего года и утверждается руководителем органа местного самоуправления муниципального образования город Владикавказ (Дзауджикау).
2.8. Утвержденный Реестр хранится в отделе кадровой службы органа местного самоуправления муниципального образования город Владикавказ (Дзауджикау) с обеспечением мер, препятствующих несанкционированному доступу к нему, после чего передается на архивное хранение в соответствии с действующим законодательством Российской Федерации.
2.9. Должностное лицо кадровой службы органа местного самоуправления муниципального образования город Владикавказ (Дзауджикау) ежегодно, по состоянию на 31 декабря, составляет список муниципальных служащих, исключенных из Реестра по соответствующим основаниям, по форме согласно приложению № 2 к настоящему Порядку.
2.10. Сведения из Реестра могут предоставляться в виде выписки, которая выдается в соответствии с действующим законодательством и является официальными документом, удостоверяющим факт прохождения конкретным лицом муниципальной службы в органах местного самоуправления муниципального образования город Владикавказ (Дзауджикау). Выписка выдается и подписывается сотрудником кадровой службы.
2.11. Предоставление сведений из Реестра не допускается без письменного согласия муниципального служащего, за исключением случаев, установленных федеральным законодательством.
2.12. Предоставление сведений из Реестра осуществляется с соблюдением требований по защите информации, содержащей персональные данные, установленные Трудовым кодексом Российской Федерации, Федеральным законом от 27 июля 2006 года № 152-ФЗ «О персональных данных» и иными нормативными правовыми актами.

III. Ответственность
3.1. Должностное лицо кадровой службы органа местного самоуправления муниципального образования город Владикавказ (Дзауджикау) несет ответственность за недостоверное или несвоевременное представление сведений для формирования и ведения Реестра, а также за несоблюдение требований действующего законодательства по защите информации, содержащей персональные данные.

Приложение № 1
к Порядку ведения реестра
муниципальных
служащих муниципального образования
город Владикавказ (Дзауджикау)

РЕЕСТР
муниципальных служащих

_____
(наименование органа местного самоуправления муниципального образования г. Владикавказ)

№№ п\п	Фамилия, имя, отчество	Дата рождения	Группа должностей	Замещаемая должность, дата назначения, номер распоряжения	Образование (наименование учебного заведения, дата поступления и окончания, специальность, квалификация, номер и серия диплома)	Повышение квалификации (год, учебное заведение), получение дополнительного профессионального образования	Классный чин (наименование и дата присвоения)	Стаж		Сведения о последней аттестации (дата проведения и решение комиссии)	Награды и поощрения	Дисциплинарные взыскания действующие	Паспортные данные	СНИЛС	ИНН
								общий	муниципаль-ной службы						
1	2	3	4	5	6	7	8	9	10	11	12	13			

Руководитель _____
(личная подпись)
М.П.

Начальник отдела кадровой
службы _____
(личная подпись)

Приложение № 2
к Порядку ведения реестра
муниципальных
служащих муниципального образования
город Владикавказ (Дзауджикау)

СПИСОК
муниципальных служащих, исключенных из реестра муниципальных служащих
(наименование органа местного самоуправления муниципального образования г. Владикавказ)

№№ п\п	Фамилия, имя, отчество	Дата рождения	Замещаемая должность	Дата увольнения	Основание увольнения (дата, № распоряжения)
1	2	3	4	5	6

Начальник отдела кадровой
службы _____
Ф.И.О. (личная подпись)

СОБРАНИЕ ПРЕДСТАВИТЕЛЕЙ г.ВЛАДИКАВКАЗ
РЕШЕНИЕ от 30 июня 2017г. №33/37
г. Владикавказ
О внесении изменений в некоторые решения Собрания представителей г. Владикавказ

В соответствии с Федеральным законом от 06.10.2003 года №131-ФЗ «Об общих принципах организации местного самоуправления в Российской Федерации», Федеральным законом от 27 июля 2006 №152-ФЗ «О персональных данных», Федеральным законом от 02.03.2007г. №25-ФЗ «О муниципальной службе в Российской Федерации», Законом Республики Северная Осетия-Алания от 31.03.2008г. № 7-РЗ «О муниципальной службе в Республике Северная Осетия-Алания», Законом Республики Северная Осетия-Алания от 07.11.2008г. № 48-РЗ «О Реестре муниципальных должностей и Реестре должностей муниципальной службы в Республике Северная Осетия-Алания», Уставом муниципального образования г.Владикавказ (Дзауджикау), принятым решением Собрания представителей г.Владикавказ от 27 декабря 2005 года (редакции от 03.06.2016 года), в целях совершенствования структуры аппарата главы муниципального образования г.Владикавказ и Собрания представителей г.Владикавказ, тридцать третья сессия Собрания представителей г. Владикавказ VI созыва р е ш а е т:

Статья 1

Внести в решение Собрания представителей г. Владикавказ от 17 сентября 2013 года № 45/62 «Об утверждении структуры и штатной численности аппарата главы муниципального образования г. Владикавказ и Собрания представителей г.Владикавказ в новой редакции» следующие изменения:

1.1. Ввести в структуру аппарата главы муниципального образования г.Владикавказ и Собрания представителей г.Владикавказ должность «Руководитель аппарата»;

1.2. Приложение «Структура Аппарата главы муниципального образования г.Владикавказ и Собрания представителей г. Владикавказ» изложить в редакции согласно приложению к настоящему решению.

Статья 2

Внести в решение Собрания представителей г.Владикавказ от 06.07.2010г. № 15/26 «Об утверждении Положения о денежном вознаграждении и денежном поощрении лиц, замещающих муниципальные должности и денежном содержании лиц, замещающих должности муниципальной службы муниципального образования город Владикавказ Республики Северная Осетия-Алания» (в редакции решения Собрания представителей г.Владикавказ от 25 марта 2016 г. №21/123) следующие изменения:

2.1. в приложении №2 Размеры должностных окладов лицам, замещающим должности муниципальной службы Аппарата главы муниципального образования г.Владикавказ и Собрания представителей г.Владикавказ Республики Северная Осетия – Алания к «Положению о денежном вознаграждении и денежном поощрении лиц, замещающих муниципальные должности и денежном содержании лиц, замещающих должности муниципальной службы муниципального образования город Владикавказ Республики Северная Осетия-Алания»:

после позиции 2 «Заместитель главы муниципального образования» дополнить позицией:

«2.1.	Руководитель аппарата	10000»

Статья 3

Главе муниципального образования город Владикавказ внести изменения в штатное расписание Собрания представителей г. Владикавказ в соответствии с утвержденной структурой в пределах штатной численности.

Статья 4

Настоящее решение подлежит официальному опубликованию в газете «Владикавказ».

Статья 5

Настоящее решение вступает в силу со дня официального опубликования.

Статья 6

Контроль исполнения настоящего решения возложить на комиссию Собрания представителей г.Владикавказ VI созыва по законодательству и местному самоуправлению и на комиссию по бюджету и экономической политике.

Глава муниципального
образования г. Владикавказ М. Хадарцев

Приложение
к решению Собрания представителей
г. Владикавказ от30 июня 2017 г. № 33/37

СТРУКТУРА АППАРАТА ГЛАВЫ МУНИЦИПАЛЬНОГО ОБРАЗОВАНИЯ г. ВЛАДИКАВКАЗ и СОБРАНИЯ ПРЕДСТАВИТЕЛЕЙ г. ВЛАДИКАВКАЗ

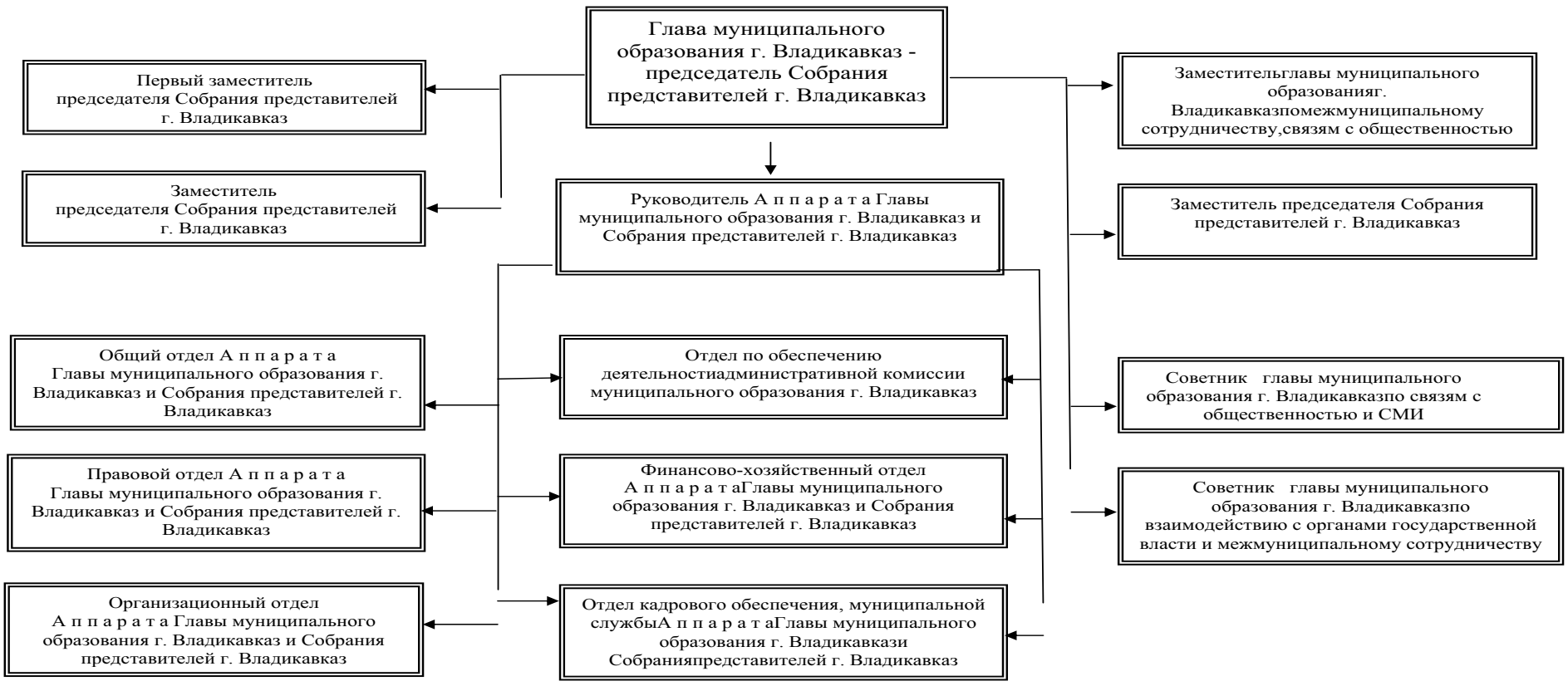

Награждение

ГОТОВЫ К ТРУДУ И ОБОРОНЕ

В конце минувшей недели в АМС г. Владикавказа состоялась торжественная церемония вручения значков ГТО, организованная городским Комитетом молодежной политики, физической культуры и спорта.

Около 50 учащихся различных образовательных учреждений города получили золотые значки из рук почетных гостей – заместителя Республиканского совета ветеранов генерал-майора авиации Руслана Бедоева, олимпийского чемпиона по греко-римской борьбе Алана Хугаева, многократной чемпионки мира по армрестлингу Ирины Макеевой, – которые поздравили детей с заслуженными наградами. От имени главы АМС г. Владикавказа Бориса Албегова и от себя лично учащихся поприветствовал и заместитель главы городской администрации – начальник Управления образования Роман Гозюмов. Он поздравил детей с этой победой и пожелал дальнейших успехов в достижении поставленных целей.

– Комплекс ГТО – это механизм пропаганды здорового образа жизни, патриотического воспитания подрастающего поколения. Администрация города Владикавказа уделяет этим вопросам большое внимание и проводит для этого различные мероприятия, – отметил председатель Комитета молодежной политики, физической культуры и спорта **Марат Басиев**.

По словам руководителя Центра тестирования нормативов ГТО по г. Владикавказу Мурата Чегаева, в этом году нормы ГТО сдавали 400 человек, среди них были как дети 8–9 лет, так и люди старше 50 лет.

– В Северной Осетии достойная молодежь, поэтому мы должны стремиться, чтобы нормы ГТО сдавались еще лучше. В этом году из 400 претендентов 180 получили золотые медали. На мой взгляд, это хороший результат, – подчеркнул **Мурат Чегаев**. *– К сожалению, многие дети не бывают готовы к сдаче норм ГТО. Это связано с тем, что в наших школах нет площадок, которые бы соответствовали требованиям для сдачи нормативов. При поддержке Комитета молодежной политики, физической культуры и спорта наш Центр тестирования нормативов ГТО старается создавать условия для населения по подготовке к выполнению видов испытаний. Надеемся, в следующем году еще больше детей решатся сдать нормы ГТО и получат золотые значки.*

Алена ДЖИОЕВА

РЕКЛАМА, ОБЪЯВЛЕНИЯ

Комфорт! Тепло! Доверие!
Торгово-монтажная фирма "ТеплоДом" предлагает:
Все для отопления
Водоснабжения
Расчет, доставка, монтаж
Сервисное обслуживание
Кредит! Рассрочка!
Выезд специалиста бесплатный
ОТП Банк лицензия №2766 от 28.03.1994
ТЕЛ. (8-867-37)3-04-33; 8-928-492-18-33

ПОЕЗДКИ НА МОРЕ
на комфортабельном микроавтобусе
Т.: 8-960-401-64-41, 8-928-938-04-44

ОКНА «АИСТ» ПОСТОЯННЫЕ СКИДКИ
КРАСИВЫЕ, ЭЛЕГАНТНЫЕ, ДОЛГОВЕЧНЫЕ
ОКНА СО СВЕТЛОЙ УПЛ. РЕЗИНОЙ
БЕСПРОЦЕНТНАЯ РАССРОЧКА
• рассрочка предоставляется фирмой •
ВИТРАЖИ, ОТЛИВЫ
ПОДОКОННИКИ
РОЛЬСТАВНИ
МОСКИТНЫЕ СЕТКИ
ТЕРМОСТЕКЛО
ЗАМЕР И УСТАНОВКА БЕСПЛАТНО
Владивостокская, 3 (р-н Викалины). Т. 999-633

РЕКЛАМА, ОБЪЯВЛЕНИЯ

ВАКАНСИЯ
В офисный центр информационно-торговой компании требуются:
• МЕНЕДЖЕР ПО ПРОДАЖАМ;
• ПРОДАВЕЦ-КОНСУЛЬТАНТ.
Т. 918-834-81-74

МЕТАЛЛОИЗДЕЛИЯ
Ворота, двери, перила, навесы, лексан, парковки и т.д.
Любая сложность! Недорого!
Т.: 8-928-490-12-24, 8-960-400-74-04

ШТУКАТУРКА
под маяк
со своего материала – 400 руб./кв.м.
СТЯЖКА ПОД МАЯК (со своего материала) – 500 руб./кв.м.
СКИДКА НА БОЛЬШИЕ ОБЪЁМЫ!
Т. 8-962-747-75-20

СРОЧНО ПРОДАЕТСЯ
участок 6 соток
1 линия на одном из лучших пляжей
КРЫМА
в районе Евпатории, 250 м до моря. Коммуникации рядом. Документы Российские.
Цена: 800 тыс.руб. СОБСТВЕННИК
тел.: 8 938 883 67 89, 8 978 021 66 77

Напишу песню
про семью и фамилию, также для свадеб и кувдов и других мероприятий.
Цена 3 тыс.руб.
Народный артист РСО-А Валерий Хуриев
(Автор более 600 адресных песен)
т. 8-928-686-15-77

ЮРИДИЧЕСКАЯ ФИРМА «ПРАВО НА ЗАЩИТУ»
оказывает следующие виды услуг гражданам:
- юридическое сопровождение бизнеса;
- приватизация квартир и земельных участков;
- узаконение самовольных построек, перепланировки, переоборудование и перевод из жилого фонда в нежилое помещение;
- оформление гаражей в собственность;
- изменение вида разрешенного использования земельного участка;
- установление индивидуального отопления;
- юридическое сопровождение сделок с жильем;
- выдел доли в жилом помещении и раздел жилого дома;
- выдел доли и раздел земельного участка;
- юридическая помощь при приобретении гражданства РФ;
- по семейным, земельным, наследственным делам, а также административные и банковские споры.

За оказанием правовой помощи обращаться по адресу: г. Владикавказ, ул. Шмулевича, 6 (дворец «Олимп»), вход с ул. Пушкинской, предварительная запись по тел. 8-928-067-67-86.

ПТИЦЕФЕРМА РЕАЛИЗУЕТ МОЛОДЫХ
КУР-НЕСУШЕК
БЕСПЛАТНАЯ ДОСТАВКА.
Т. 8-928-883-06-33.

АДВОКАТ
ПО ГРАЖДАНСКИМ ДЕЛАМ
Галина Георгиевна Рудь
– ЖИЛИЩНЫЕ, СЕМЕЙНЫЕ, НАСЛЕДСТВЕННЫЕ ДЕЛА;
– ОФОРМЛЕНИЕ НАСЛЕДСТВА «ПОД КЛЮЧ»;
– КОЛЛЕКТИВНЫЕ ИСКИ И ОБРАЩЕНИЯ.
Ул. Леонова, 5/1
(напротив налоговой инспекции)
т. 8-918-826-41-39.

ИЗДЕЛИЯ из ГРАНИТА
ПАМЯТНИКИ
ВАЗЫ, ПЛИТКА
Балясины
т.: 8-909-476-19-95

ВАКАНСИЯ
Требуются сотрудники в новый мужской магазин одежды и обуви.
Удобный график, хорошая зарплата.
Опыт работы обязателен, знание 1С приветствуется.
Т. 8-960-400-28-77

ПАМЯТНИКИ
из гранита, мраморной крошки
Готовые комплекты
Укладка ТРОТУАРНОЙ ПЛИТКИ
Т.: 8-928-488-67-57, 98-11-25

ВЛАДИКАВКАЗ
9 772219 107108

Главный редактор – Т.С. Калицов;
зам. главного редактора – Диана Варзиева;
корреспонденты – Тамара Бунтури, Мадина Тезиева, Ольга Сергеева, Екатерина Джиоева, Елизавета Чухарова, Кристина Дзуцева, Марина Хуриева, Алена Джиоева;
фотокорреспондент – Зарина Маргиева;
верстка – Марат Багаев, Аслан Кудзаев;
корректоры – Лидия Цахилова, Алана Бигулова.

Учредитель АМС г. Владикавказа. Адрес учредителя: 362040, пл. Штыба, 2.

Газета выходит три раза в неделю. Подписной индекс 10984.

Адрес редакции и издателя: 362002, ул. Тамаева/Джанаева, 30/36, 4 этаж.
Телефоны:
50-15-45 – главный редактор;
50-15-10 – зам. главного редактора
50-15-35 – бухгалтерия;
50-15-05 – корреспонденты;
E-mail: vladgazeta@rso-a.ru

Номер подписан в печать по графику – 17:00
фактически – 17:30

Тираж 1313 экз. Заказ № 1141.

Мнения авторов не всегда совпадают с мнением редакции. За содержание авторских материалов редакция ответственности не несет.
Использование материалов и клише допускается только с письменного разрешения редакции. При перепечатке ссылка на «Владикавказ» обязательна.
Редакция не вступает в переписку. Рукописи не рецензируются и не возвращаются. Материалы под рубрикой «На коммерческой основе» печатаются на коммерческой основе. За их содержание редакция ответственности не несет.

Отпечатано в «ИЗДАТЕЛЬСТВО «ЮЖНЫЙ РЕГИОН»
357600, Ставропольский край, г. Ессентуки, ул. Никольская, 5 «а», тел./факс: (87934) 6-87-30

Газета зарегистрирована в Южном окружном межрегиональном управлении Министерства РФ по делам печати, телерадиовещания и средств массовых коммуникаций. Регистрационный номер ПИ № 10-4734 от 29.05.2002 г.