25 мая, четверг, 2023 г.

№54 (3099)

ВЛАДИКАВКАЗ

Печатный орган муниципального образования г. Владикавказ. Общественно-политическая газета. Рекомендованная цена – 10 руб.

ИНСПЕКЦИОННЫЙ ОБЪЕЗД

стр. 2

КАПРЕМОНТ ШКОЛ ВЛАДИКАВКАЗА – НА ОСОБОМ КОНТРОЛЕ

Александр Пациорин посетил с инспекционной проверкой школы Владикавказа, в которых проводится капитальный ремонт.

Главу муниципального образования в ходе объезда сопровождали заместитель председателя Собрания представителей города Зита Салбиева и заместитель начальника Управления образования Администрации местного самоуправления г. Владикавказа Лаура Нартикоева.

«ДВИЖЕНИЕ В БУДУЩЕЕ»

3 стр.

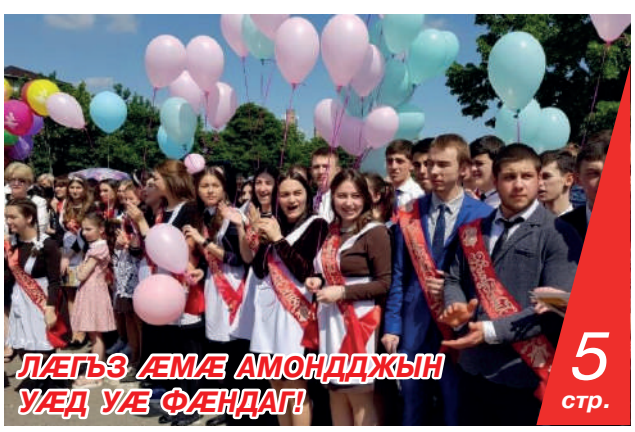

ЛÆГЪЗ ÆМÆ АМОНДДЖЫН УÆД УÆ ФÆНДАГ!

5 стр.

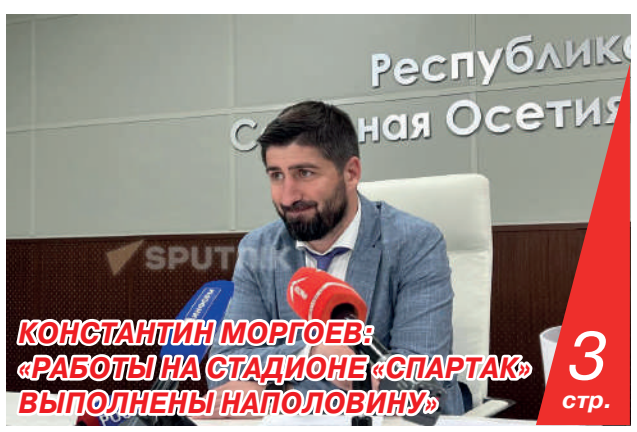

КОНСТАНТИН МОРГОЕВ: «РАБОТЫ НА СТАДИОНЕ «СПАРТАК» ВЫПОЛНЕНЫ НАПОЛОВИНУ»

3 стр.

ЗОЛОТОЙ ФОНД ПРЕССЫ 2023

КОНТАКТ-ЦЕНТР АМС Г. ВЛАДИКАВКАЗА: 8 (8672) 30-30-30

ПОГОДА: ночью +16°, утром +22°, днем +26°, вечером +20° // КУРСЫ ВАЛЮТ: USD ЦБ – 80,18 EUR ЦБ – 86,36

ИНСПЕКЦИОННЫЙ ОБЪЕЗД (Окончание. Начало на стр. 1)

КАПРЕМОНТ ШКОЛ ВЛАДИКАВКАЗА – НА ОСОБОМ КОНТРОЛЕ

Первой точкой объезда стала школа №15 им. Героя Советского Союза Х.З. Мильдзихова. У входа в образовательное учреждение гостей встречала директор Марина Дулаева, которая провела для них ознакомительную экскурсию по зданию, показала кабинеты, где будут учиться дети. Работы в школе, по словам подрядчика, выполнены на 95%. Старое здание с деревянными полами, обшарпанными стенами уже не узнать. Были выявлены и определенные недочеты. В смету не заложено приобретение нового оборудования, обновление фасада здания, благоустройство дворовой территории. Александр Пациорин заверил, что все эти вопросы не останутся без внимания, они будут решаться совместно с депутатским корпусом Владикавказа.

Следующий пункт инспекционной поездки – школа №26, в которой ремонтные работы проводятся с мая 2021 года. Участники объезда остались недовольны темпами работ: за два года подрядчик выполнил 70% работ, меньше чем за три месяца он должен завершить оставшиеся 30%. И хотя подрядчик заверил, что выполнит все в срок – до начала учебного года, Александр Пациорин поручил подготовить и предоставить ему дорожную карту работ.

Глава муниципального образования также ознакомился с ходом ремонтных работ в школе №37. В отличие от предыдущего объекта, там активными темпами идет капитальный ремонт здания. Не вызвало никаких нареканий у участников объезда и качество выполняемых работ. Подрядчик только в начале месяца зашел на объект, но уже проделан огромный объем работ. Образовательное учреждение будет сдано уже в августе.

Участники инспекционного объезда посетили и новую капитально отремонтированную школу №24 имени К.С. Бутаева. С января, после завершения капремонта, учебное заведение вновь распахнуло свои двери перед учащимися. Директор школы Феликс Кибизов провел гостей по просторным светлым коридорам, показал им кабинеты, новый спортивный зал, уютную столовую с яркими дизайнерскими стульями.

После завершения инспекционного объезда глава муниципального образования г. Владикавказ **Александр Пациорин** подвел итоги и обозначил новые задачи: *«Сегодня посетили с инспекционной проверкой школы Владикавказа, в которых проводится капитальный ремонт. Готовность некоторых образовательных учреждений составляет 90%, и это не может не радовать. Но есть объекты, где подрядчик отстает от графика работ. В ходе мониторинга были выявлены и некоторые другие недочеты: в каких-то школах в смету не заложены закупка оборудования, обновление фасада, благоустройство прилегающей территории. Будем решать эти вопросы совместно с депутатским корпусом города. Сделаем все возможное, чтобы к 1 сентября все запланированные ремонтные работы в образовательных учреждениях были завершены. Дети – наше будущее, и они должны учиться в современных школах, где для них созданы комфортные и безопасные условия для получения образования».*

Алена ДЖИОЕВА

АРМИЯ

ВЕСЕННИЙ ПРИЗЫВ: МИФЫ И РЕАЛЬНОСТЬ

В России продолжается весенняя призывная кампания. Она стартовала 1 апреля и продлится до 15 июля. В этом году призыв в армию как никогда находится под пристальным вниманием общества. Информационный шум, зачастую имеющий мало общего с действительностью, обрастает всевозможными слухами, толкованиями. О реальной ситуации и борьбе с фейками вокруг весенней призывной кампании рассказал военный комиссар Владикавказа Роберт Бегизов, который провел встречу с представителями республиканских СМИ.

В начале мероприятия Роберт Бегизов рассказал о промежуточных показателях весеннего призыва. По его словам, наряд, возложенный на военный комиссариат Владикавказа, составляет более 300 человек. В настоящее время все ранее запланированные мероприятия проходят в установленном порядке.

– *География направления наших призывников обширная: Дальний Восток, Центральная Россия, Калининград, Санкт-Петербург, Москва. Также мы отправляем ребят как в части Министерства обороны РФ, так и в подразделения войск Национальной гвардии и МЧС,* – сообщил **Роберт Бегизов**.

Военком развеял некоторые мифы, которые муссируются в обществе. Он подчеркнул, что призывники в зону СВО направляться не будут, в том числе на недавно присоединенные к РФ территории. Также он заверил, что

студенты вузов призыву не подлежат. *«Подобные разговоры – это спекуляции на данную тему, не более того»,* – сказал Роберт Бегизов.

Во время встречи был поднят вопрос изменения призывного возраста. Напомним, ранее депутаты Госдумы инициировали законопроект, согласно которому нижняя возрастная планка призыва в армию должна составить 21 год, верхняя – 30 лет.

– *Сейчас данный закон находится на стадии принятия. Вряд ли эти изменения коснутся призывных кампаний текущего года,* – отметил военный комиссар Владикавказа.

По мнению Роберта Бегизова, в изменении призывного возраста есть свои плюсы. Так, ребята, которые после 9-го класса поступают в средние специальные образовательные учреждения, обычно по их окончании достигают 18-летнего возраста. Многие из них планируют поступать в вуз, однако не могут этого сделать, так как им приходят повестки и они направляются на срочную службу. С введением нового призывного возраста данная проблема сойдет на нет: у выпускников колледжей и техникумов появится достаточно времени, чтобы поступить в вуз и получить в связи с этим отсрочку от армии.

Во время пресс-конференции была обсуждена и тема предоставления отсрочки для IT-специалистов. Как рассказал Роберт Бегизов, получить ее можно по следующему алгоритму. Компания, в которой работает айтишник, должна подать его данные в Минцифры РФ, откуда информация поступает в Министерство обороны и далее – в военный комиссариат, к которому прикреплен гражданин.

– *Важно помнить о следующем нюансе,* – отметил Роберт Бегизов. – *Чтобы получить отсрочку, IT-специалист должен работать в своей компании не менее одного года. В противном случае отсрочка не будет предоставляться.*

Отдельно военком остановился на вопросе призыва спортсменов. В настоящее время они имеют возможность служить в спортротах, не нарушая спортивного режима. Чтобы попасть в спецподразделение, тренерский штаб должен подать соответствующую информацию сначала в Министерство спорта субъекта, а затем в федеральное министерство. Позже данные поступают в Минобороны, а затем в военкомат.

В заключение Роберт Бегизов призвал СМИ регулярно и максимально подробно освещать весеннюю призывную кампанию 2023 года. По мнению военного комиссара, это позволит бороться с мифотворчеством, а также снизит социальную напряженность.

Вячеслав ТАЙМАЗОВ

ПОЗДРАВЛЕНИЯ

ДОРОГИЕ ВЫПУСКНИКИ ОСЕТИИ!

Сегодня во всех школах республики прозвучит последний звонок, который знаменует для вас завершение важной и вместе с тем увлекательной школьной поры и начало самостоятельной, взрослой жизни, полной грандиозных планов и замыслов, успехов и достижений.

Сейчас вы стоите на пороге выбора дальнейшего жизненного и профессионального пути. В школе вы получили основу знаний, теперь вам предстоит идти дальше: продолжить образование, реализовать свои возможности, найти любимое дело, которое во многом определит ваше будущее.

Дорогие ребята, поздравляю вас с окончанием школы! Уверен, у каждого из вас уже есть свои планы, в какой сфере реализовать себя: в науке, политике, экономике, творчестве, спорте. Главное, всегда помните, что вы – будущее нашей Осетии. И никогда не забывайте о своих учителях и наставниках. Все эти годы они были рядом с вами, не только открывали огромный мир знаний, но и давали главные жизненные уроки и нравственные ориентиры, которые не найти в школьных учебниках. Сегодня им особые слова благодарности.

Еще раз желаю всем выпускникам удачи, достижения намеченных целей и, конечно же, крепкого здоровья и личного счастья. В добрый путь!

Таймураз ТУСКАЕВ,
председатель Парламента
Республики Северная Осетия – Алания

ДОРОГИЕ ВЫПУСКНИКИ, УВАЖАЕМЫЕ ПРЕПОДАВАТЕЛИ И РОДИТЕЛИ!

Позвольте поздравить вас с волнующим и ярким событием – днем последнего звонка!

В жизни каждого человека школьные годы оставляют самые яркие и незабываемые впечатления. Сколько бы лет ни прошло, вы будете вспоминать их с радостью, грустью и, конечно, с благодарностью. Ведь в стенах школы вы обрели верных друзей, требовательных и добрых наставников, получили путевку во взрослую жизнь. Учителя и родители вложили немало сил, внимания и заботы, чтобы вы выросли достойными людьми. Все эти годы они поддерживали вас, переживали, радовались вашим успехам и победам.

Дорогие друзья, сегодня для вас звенит последний школьный звонок, который знаменует начало новой жизни. Впереди – ответственная пора, каждому из вас предстоит сделать выбор дальнейшего пути. Уверен, вы справитесь достойно! Ваши молодые силы и таланты найдут свое применение, и будущее Владикавказа и Осетии наверняка в надежных руках!

Дерзайте, смело идите навстречу мечте! Помните, что все возможно, если верить в себя и работать на результат! Будьте гордостью семьи, школы, города, родной республики и страны! В добрый путь!

Александр ПАЦИОРИН,
глава муниципального образования г. Владикавказ –
председатель Собрания представителей г. Владикавказа

ДОРОГИЕ РЕБЯТА!

Сегодня в школах Владикавказа прозвучит последний звонок для более чем пяти тысяч выпускников. Один важный жизненный этап завершен, но впереди у вас не менее интересные годы студенчества, профессионального становления и взрослой, самостоятельной жизни. Уверен, что полученные за годы учебы знания станут прочной основой для вашего будущего, позволят сделать верный выбор профессии, исполнить мечты.

Многим из вас предстоит в скором времени взять на себя ответственность и за судьбу родного города Владикавказа, его благополучие и процветание. Не сомневаюсь, что у вас получится справиться с любыми, даже самыми сложными, задачами. Вы – наше будущее, мы дорожим каждым, с каждым из вас связываем самые светлые надежды. От всей души желаю вам оптимизма, уверенности в себе, удачи и успешной сдачи выпускных экзаменов!

В этот день особые слова благодарности учителям и родителям. Пусть успехи наших детей станут для вас наградой за любовь, заботу и терпение!

Вячеслав МИЛЬДЗИХОВ,
глава Администрации местного самоуправления г. Владикавказа

ФЕСТИВАЛЬ

«ДВИЖЕНИЕ В БУДУЩЕЕ»

Фестиваль научно-технического инновационного потенциала РСО-А «Движение в будущее» прошел в среду во Владикавказе на базе Северо-Кавказского строительного техникума. Мероприятие было посвящено 100-летию образования Республики Северная Осетия – Алания.

Организаторами выступили Парламент РСО-А и Центр опережающей профессиональной подготовки РСО-А (ЦОПП).

Уже на входе были представлены выставочные экспозиции. Особый интерес вызывали архитектурные макеты зданий, сделанные учащимися техникума. На втором этаже свою продукцию представляли предприниматели республики. Свои разработки продемонстрировали также Научно-производственное объединение «Бином», Владикавказский технологический центр «Баспик» и многие другие.

После подробного ознакомления со всеми представленными экспозициями организаторы и гости фестиваля во главе с председателем Парламента РСО-А Таймуразом Тускаевым посетили форсайт-сессию «Линия горизонта», участники которой обменивались наработками для формирования дорожной карты научно-инновационного развития потенциала молодежи. Программа интерактивной части включала в себя 17 пунктов, соответственно, обсуждение было живым и продуктивным: от важнейших вопросов профориентации до 3D-моделирования и прогрессивных направлений робототехники.

Приветствуя участников сессии, Таймураз Тускаев, отметил, что трудно переоценить роль образовательных структур в технологическом развитии страны. Инновационный прогресс возможен лишь при участии всех сторон, только в диалоге власти и общества, поэтому пристальное внимание уделялось и будет впредь уделяться научно-образовательным инициативам.

Затем состоялся круглый стол, в ходе которого была отмечена необходимость совершенствования системы кадрового обеспечения предприятий, прогнозирования потребностей экономики в квалифицированных кадрах, обеспечения преемственности всех уровней образования для формирования конкурентоспособности специалистов, привлечения специалистов в высокотехнологичные отрасли промышленности и сельского хозяйства с обеспечением создания рабочих мест с высоким уровнем оплаты труда.

После приветствия Таймураза Тускаева выступила директор по развитию системы профессиональных квалификаций Всероссийского научно-исследовательского института труда Министерства труда и соцзащиты РФ кандидат психологических наук Ирина Волошина. Она рассказала о работе института в области поддержки развития кадрового потенциала в субъектах страны, в частности об особенностях современных методов исследования востребованности профессий в регионах.

Вторым докладчиком был руководитель Центра опережающей профессиональной подготовки РСО-А Батраз Кучиев. Он подробно остановился на мониторинге и прогнозировании потребностей экономики республики в квалифицированных кадрах. Особенно удручающим является факт оттока молодого населения и кадрового потенциала за пределы региона. Нехватка целого ряда рабочих специалистов в Северной Осетии пока остается проблемой, требующей соответствующих решений.

О миграции за пределы республики говорила и председатель Комитета РСО-А по занятости населения Альбина Плаева. Однако напряженная и плодотворная работа по ярмарке вакансий успешно проводится комитетом, что было подтверждено рядом статистических выкладок. По-прежнему на рынке труда востребованы врачи, медицинские сестры, учителя, слесари, токари, швеи и др. Альбина Плаева отметила несоответствие спроса и предложения, завышенные ожидания граждан в отношении оплаты труда и, соответственно, низкие оклады, вызывающие нежелание трудоустраиваться.

В завершение круглого стола три участника фестиваля были награждены почетными грамотами Парламента РСО-А: Ирина Волошина (директор Всероссийского научно-исследовательского института труда Министерства труда и соцзащиты РФ), Батраз Кучиев (руководитель ЦОПП РСО-А), Элина Хадикова (заместитель руководителя ЦОПП РСО-А).

Милена ТЕДЕЕВА

ПРЕСС-КОНФЕРЕНЦИЯ

КОНСТАНТИН МОРГОЕВ: «РАБОТЫ НА СТАДИОНЕ «СПАРТАК» ВЫПОЛНЕНЫ НАПОЛОВИНУ»

Министр строительства и архитектуры Северной Осетии Константин Моргоев провел пресс-конференцию, в ходе которой ответил на волнующие жителей республики вопросы.

Прежде всего он остановился на создании комфортных условий для жизни и развитии строительной отрасли. По цифрам: показатель ввода жилья в 2023 году увеличился вдвое, на 197,6 процента по сравнению с аналогичным периодом прошлого года. Если за январь–апрель 2022 года ввели в эксплуатацию 125 тысяч кв. м жилья, то в этом году уже почти 247 тыс. кв. м.

В 2023 году во Владикавказе планируется строительство школы на 550 мест на улице Магкаева, продолжается начатое в прошлом году строительство СОШ на 550 мест в микрорайоне Новый Город, а также физкультурно-оздоровительного комплекса с бассейном и крытого футбольного манежа

Министр обозначил, что резкий рост цен на жилье во Владикавказе связан с тем, что на протяжении последних семи лет цены за квадратные метры оставались неизменными. Но в прошлом году, с началом СВО, люди решили вложить свои накопления в недвижимость. Возник повышенный спрос на жилье, что и привело к скачку цен. И тем не менее по стране цена за квадратный метр в среднем выше на 40 процентов.

– Огромную роль в стабилизации стоимости квадратного метра жилья сыграла республиканская программа «Жилье для российской семьи». В прошлом году многие из вас были на открытии жилого комплекса, где 231 семья получила ключи от квартир. Тем самым мы обеспечили людей жильем стоимостью на 20 процентов ниже рыночной, – сказал **Константин Моргоев**.

В Северной Осетии по максимуму используют возможности программы по капитальному ремонту школ. В прошлом году начали ремонт сразу в 44 образовательных учреждениях, еще 22 школы добавляются в текущем году.

– Это уникальный проект. Большое спасибо Президенту России за то, что обратил пристальное внимание на образовательные учреждения. Другого шанса привести в порядок наши школы не было. Программа ограничена по времени, поэтому мы и подали одновременно столько школ. Например, в соседнем субъекте подали четыре школы, а мы – 66, вошли в пятерку крупнейших участников программы и являемся одними из лучших по реализации программы в нашей стране, – объяснил министр.

При этом есть у программы и свои сложности. Константин Моргоев привел пример, что если на каждый объект вывести по одной бригаде штукатуров, то в 2023 году, когда ремонт проходит в 66 школах, нужно 660 штукатуров одновременно. Кадровый голод в республике есть, но процесс контролируемый.

Прокомментировал Константин Моргоев и ситуацию со стадионом «Спартак». Строительная готовность стадиона составляет 45%, работы выполнены почти наполовину. График идет с опережением на 726 кубов бетона. Министр отметил, что проблемный участок, видеокадры с которым обсуждались в социальных сетях, – это крошечная часть всего монолитного сооружения: 40 куб. м бетона из 22 тыс. куб. м.

– Никто не собирался скрывать эту ситуацию, это домыслы людей. Ситуация внештатная, на сегодня демонтажные работы уже завершены, – сказал Константин Моргоев.

Он также сообщил, что республика обеспечивает себя в основном инертными строительными материалами: песком, щебнем и т.д. Два кирпичных завода в Моздокском районе не перекрывают потребности региона. Но Северная Осетия обеспечивает себя металлоконструкциями, за исключением особо сложных под строительство мостов, плитами перекрытий, профлистами, тротуарной плиткой, которая производится в Ногире и Беслане.

По поводу сейсмоустойчивости новостроек во Владикавказе министр сообщил, что в своде правил «Сейсмика» требование к сейсмоустойчивости подняли на один балл и Владикавказ стал девятибалльным.

– Здания, построенные до изменений в «Сейсмике», отстают на балл. Есть еще такой момент: Владикавказ находится на большой валунно-галечной подушке огромной толщи, которая была образована рекой Терек. Эта подушка является своего рода гасителем и может нивелировать колебания, – пояснил Константин Моргоев.

Министр добавил, что новостройки Владикавказа рассчитаны на землетрясение магнитудой девять баллов. Перед вводом в эксплуатацию новые дома обследуются и получают заключение о соответствии.

По данным министра, в 2023 году во Владикавказе планируется строительство школы на 550 мест на улице Магкаева, продолжается начатое в прошлом году строительство СОШ на 550 мест в микрорайоне Новый Город, а также физкультурно-оздоровительного комплекса с бассейном и крытого футбольного манежа.

Екатерина ДЖИОЕВА

ДАТА В КАЛЕНДАРЕ

ДЕНЬ СЛАВЯНСКОЙ ПИСЬМЕННОСТИ И КУЛЬТУРЫ ОТМЕТИЛИ ВО ВЛАДИКАВКАЗЕ

К ПРАЗДНИКУ СЛАВЯНСКОЙ ПИСЬМЕННОСТИ

Валентина БЯЗЫРОВА

Еще пожар вражды людской не стих,
И гибель норовит подкрасться сзади…
Какие праздники – нам не до них.
Серо вокруг… – ответит обыватель.

И снова он помянет вся и всех
Не очень лестным,
не похвальным словом.
Устал от пессимизма человек,
Неверие охватывает снова.

И хочется развеять этот мрак
И приоткрыть туманную завесу,
Чтоб сразу без придирок и без драк,
И никаких баталий в шумной прессе.

Пусть бы нас только к разуму вели
И время не смеялось нам вдогонку,
Чтоб воскресить традиции Земли
И память благодарную потомков.

Чтоб отступила страшная беда –
Забвение духовности в народе,
Чтобы вернулись к людям навсегда
Славяне гордые – Кирилл, Мефодий.

Да сохраняет память много лет
Их имена в сердцах славянской рати.
И пусть на нем расскажет нам поэт
Про мужество святых солунских братьев.

Презрев законы варварской среды,
Себя подвергнув испытаньям, мукам,
Освободить народ от слепоты,
Глухие стены протаранить звуком

Они сумели. И да будет зрим
Векам их труд, неутомимый, адский,
Пусть будет вечным памятником им
Молебен, отслуженный по-славянски.

Терзали их прямых учеников,
Наследие их жгли и предавали
Анафеме их книги, звон оков
Сопровождал их гордые скрижали.

Но азбука, оправившись от ран,
Забыв про все лишенья и невзгоды,
Шагала дальше – просвещать славян,
И с ней ее отцы – Кирилл, Мефодий.

Не признавая немощь, слезы, грусть,
Она несла всему цветы культуры.
Пред ней склонилась Киевская Русь
И расцвела большой ЛИТЕРАТУРОЙ.

Навстречу ей Московии брега
Свои радушно распахнули дали.
Быть может, время сохранит в веках,
Каким тернистым был тот путь опальный.

Непросто было обучать людей
И привлекать к неведомой им вере.
Прекрасен лучших сыновей удел –
Всегда служить добра миссионером.

Бежало время – строились в ряды
Десятилетья, словно на поверку.
Как много утекло с тех пор воды,
Ко многому с другой подходим меркой.

И новые проблемы норовят
Заполонить нас, вытравить нам память,
И экстремисты ссорами грозят
И без друзей желают нас оставить.

Но нам ли с вами суждено забыть
Посланцев гор… Во благо человека
Осетию с Россией подружить
Они потомкам поклялись навеки.

Плод горестных раздумий, взлет ума,
А впереди – невзятые вершины…
Санкт-Петербург участливо внимал.
С победой возвращались осетины.

Они не говорили громких слов
И о непостижимом не мечтали,
Но имя благородное послов
И честь свою ничем не запятнали.

Они ввели нас под державный стяг,
С культурой русской сделав кунаками.
Они сказали очень твердо, так:
«Ее враги да станут нам врагами.

Ее добро да будет нам добром,
Ее святыни в нас да будут святы.
Да посетит достаток общий дом,
И в горе брат не позабудет брата».

Пусть сбудется святая клятва та.
Не вытравить ее, не опорочить.
На русском языке писал Коста
Своей «Фатимы» дорогие строки.

Никто нас не стреножил, не сковал,
Мы можем развивать свое искусство,
На осетинском думать и писать,
Но только в сердце пусть не будет пусто.

Пусть памятью останется мечта
Далеких предков о достойном брате.
Пусть русских слов волнует красота,
Пусть дружбы мы вовеки не утратим.

И пусть отступит страшная беда –
Забвение духовности в народе,
Пусть возвратятся к людям навсегда
Славяне гордые – Кирилл, Мефодий.

Еще пожар вражды людской не стих,
И гибель норовит подкрасться сзади,
А мы огнем культуры бьем по ним,
Пусть наше победит противоядье.

Еще святое, верю, в людях есть,
Оно одно сближает их и красит.
Как хорошо, что встретил всех нас здесь
Большой славянской
письменности праздник.

24 мая, в День славянской письменности и культуры, в Академическом русском театре им. Е.Б. Вахтангова прошло праздничное мероприятие. Программу торжественного собрания открыл документальный фильм, посвященный истории создания славянской письменности, духовному подвигу святых братьев Кирилла и Мефодия.

Со словами приветствия к собравшимся обратился Сармат Шавлохов, заместитель председателя Комитета по науке, образованию, культуре и информационной политике Парламента РСО-А. Он подчеркнул огромную воспитательную роль этого праздника для подрастающего поколения.

В день празднования памяти святых Кирилла и Мефодия ключарь храма Святого Князя Владимира иерей Димитрий Кондратьев напомнил о наших общих цивилизационных истоках, о равноапостольном подвиге солунских братьев.

Министр по национальной политике и внешним связям РСО-А Алан Багиев от имени Главы РСО-А Сергея Меняйло, находящегося в командировке в Москве, поздравил собравшихся с Днем славянской письменности и культуры. Со сцены к жителям республики обратились также Вячеслав Лагкуев («Наша Осетия») и Александр Торин (общество «Русь»).

Александр Торин напомнил о форуме, посвященном чистоте русского языка, который прошел недавно во Владикавказе на базе Северо-Осетинского республиканского института повышения квалификации работников образования, и отметил значимость подобных мероприятий.

Кроме того, со сцены он поздравил заслуженного учителя Российской Федерации, члена Союза журналистов России, публициста Валентину Бязырову с присвоением ей высокого звания «Почетный гражданин города Владикавказа».

В праздничном концерте приняли участие Государственный ансамбль народного танца «Казаки Терека» и другие творческие коллективы республики.

Мадина ТЕЗИЕВА

ФÆСТАГ ДЗÆНГÆРÆГ

ЛÆГЪЗ ÆМÆ АМОНДДЖЫН УÆД УÆ ФÆНДАГ!

Нæ республикæйы скъолаты айзæлыдысты фæстаг дзæнгæрæджы зæлтæ

Нæ республикæйы скъоладзау фæсивæдæн 25-æм майы уыдис фæстаг дзæнгæрæджы бон. 2023 азы ахуыры рауагъдонтæ хæрзбон загътой сæ уарзон скъолатæн, сæ уарзон ахуыргæнджытæн. Дзæуджыхъæуы администрацийы ахуырады управленийæ нын куыд фехъусын кодтой, афтæмæй ацы аз «хæрзбон, скъола» загътой нæ горæты цыппор æртæ иумæйагахуырадон скъолаты. Не скъолаты, цæмæй фæстаг дзæнгæрæджы бæрæгбоны мадзæлттæ сабыр æмæ нывыл ацыдаиккой, уый тыххæй развæлгъау сæхи бацæттæ кодтой мидхъуыддæгты органты кусджытæ дæр.

Скъолаты цытджын линейкæты рауагъдонтæн арфæ кæнынмæ æрбацыдысты республикæйы, горæты разамынды бæрнон кусджытæ, сæ ныйиарджытæ. Сæ кæртæй хъуыстысты хъæлдзæг музыкæйы зæлтæ. Уыдон сæ ахуыргæнджытæ æмæ ныйиарджытимæ иумæ бæрæгбонвæлыстæй æрæмбырд сты се скъолаты кæрты. Ацы уалдзыгон бон скъоладзаутæ уæлдай рæсугъддæр вæййынц, сæ цæсгæмттыл фæхъазы уæздан мидбылхудт.

Алы адæймагæн дæр йæ царды вæййы ахæм цаутæ, кæцыты цæрæнбонтæм йæ зæрдыл бадары. Нæ горæты рауагъдон-ахуырдзаутæн дæр ахæм зæрдылдарæн цау сси 25-æм майы фæстаг дзæнгæрæг. Уыдонмæ æнхъæлмæ кæсы ног цард. Чи сæ университеты, институты, техникумы къæсæрæй бахиздзæн, чи та сæ уайтагъд фæллойы фæндагыл ныллæудзæн.

Скъолатæ æнæхъæн бон уыдысты бæрæгбонвæлыст. Ацы бон рауагъдонтæй алкæй цæсгомыл æнкъардæуыд куыд цины, афтæ æрхæндæджы æнкъарæнтæ дæр. Цины уый тыххæй, æмæ сæм дарддæр æнхъæлмæ кæсы рæсугъд сомбон, хъыджы та уымæн, æмæ сæ нæ фæнды сæ уарзон скъолатæй, сæ уарзон ахуыргæнджытæй фæхицæн кæнын, уымæн æмæ скъолайы ахуыры азтæ зæрдæйæн æхцондæттæг сты, иууыл æвæлмастдæр азтæ вæййынц, æмæ ныр аивгъуыдтой уыцы æнæмаст, адджын æмæ зынаргъ скъолайон бонтæ.

Фæстаг дзæнгæрæджы бон уæлдай арфдæр банкъары адæймаг, куыд зынаргъ æмæ адджын сты, иуæндæс азы дæргъы йын цы ахуыргæнджытæ æмæ скъола фæлæггад кæнынц, æппæт уыдон. Кæй зæгъын æй хъæуы, зæрдæйæн зын вæййы, уайтагъд уарзон æмкъласонтæй, ахуыргæнджытæй, скъолайы кæртæй мауал бахизын æмæ сæ алкæмæн дæр хæрзбон зæгъын. Фæлæ афтæ у рæзгæ скъоладзау фæсивæды хъыскæт. Фæлæ уый хыгъд, алы рауагъдон дæр ацы бонмæ фенхъæлмæ кæсы зæрдиагæй, фæфæнды йæ царды стыр, уæрæх фæндагмæ рахизын, ног зындзинæдты дунемæ бахизын æмæ хæдбар адæймаг суæвын, Райгуырæн бæстæйæн истæмæй рабæззын.

Рауагъдонтæ йæ бамбарынц, уыцы бонæй фæстæмæ сæ æндæр дзæнгæрджытæ кæй хондзысты æндæр æмæ æндæр уæлдæр ахуыргæнæндæтты къæсæртæй, куыд нæхимæ, афтæ Уæрæсейы Федерацийы бирæ рæтты дæр.

О, сымахæй алчидæр бæллыд скъола тагъддæр фæуынмæ, фæлæ уый афтæ нæ нысан кæны æмæ ферох кæнат уæ ахуыргæнджыты. Сымах равзарын хъæуы ахæм фæндаг, кæцы суыдзæн уæ фидæны рæсугъд хъыскæт. Уæ хистæртæй уын алкæй зæрдæ дæр зæгъы, цæмæй уæ алчидæр йæ фидæн равзара æнæ рæдыдæй.

Кæддæр мæнæн дæр, кæй зæгъын æй хъæуы, айзæлыд фæстаг дзæнгæрæг æмæ абоны онг дæр мæ зæрдыл лæууы уыцы бон. Æз мæ дæсныйад равзарыныл бирæ нæ хъуыды кодтон. Мæнæ романтикон кæй фæхонынц, ахæм мæм кæддæриддæр каст журналисты дæсныйад. Кæй зæгъын æй хъæуы, уыцы куысты цы стыр зындзинæдтæ æмæ бæрнондзинад ис, уый фыццаг мæ хъуыдыйы дæр нæ уыд. Афтæ мæм-иу каст, æмæ исты газеты æрмæг дæ ном æмæ мыггагимæ куы рацæуа, уæд уымæй хуыздæр, уымæй бæллиццагдæр хъуыддаг цы хъуамæ уа. Адæм дæ зондзысты, аргъ дын кæндзысты дæ ныхасæн, æппæты фыццаг сын ды хъусын кæндзынæ, цы хабæрттæ цæуы, уыдон. Æппæт уыдæттæ, кæй зæгъын æй хъæуы, алчидæр зоны. Фæлæ ма уымæй уæлдай мыхуыргонд ныхасы тыхтæй журналист куыд тынг бæрнон у, уый адæймаг бамбары, æцæгæйдæр ын газеты æрмæг мыхуыргонд куы 'рцæуы, уæд.

Æз уый банкъардтон, мæ фыццаг уацхъуыд газеты куы фæзынд, уæд. Ме 'мбæлттæ мын арфæгæнæгау дзырдтой, дæ уацхъуыд дын бакастыстæм, зæгъгæ. Мæнæн уый æхсызгон уыд. Фæлæ мын уый фæстæ ахуыргæнджытæй иу афтæ зæгъы: «Де 'рмæджы ма мæнæ уый тыхтæй, кæнæ уый тыхтæй куы загътаис, уæд бирæ хуыздæр, бирæ ахсджиагдæр рауадаид». Фарста, дам, арфдæр æвзарын хъæуы, уæлæнгай ныхас пайда нæ хæссы. Раст мæм фæкастысты хистæры ныхæстæ æмæ уæд бамбæрстон, газетæн æрмæг бацæттæ кæнын куыд ахсджиаг æмæ вазыгджын хъуыддаг у, уый.

Цалдæр азы рацыд, мæ фыццаг æрмæг газеты куы ныммыхуыр кодтон, уæдæй фæстæмæ. Æмæ ныртæккæ æрмæг куы фæфыссын, уæд æппæты фыццаг мæхи фæфæрсын: «Цымæ, исты ферох кодтон, цымæ ма ис, цæй тыхтæй хъуыд, ахæм? Фæлтæрдджын журналисттæй мын иухатт иу афтæ зæгъы: «Æрмæг куы ныффыссай, уæд дæ фыссæн блокноты хъуамæ баззайа, ноджыдæр ма ахæм æрмæджы фаг чи уа, уый бæрц хабæрттæ». Раст мæм фæкастысты уыцы ныхæстæ дæр.

Журналист хъуамæ зона бирæ, хъуамæ арæхса, цы æрмæг æрæмбырд кодта, уымæй спайда кæнынмæ, раст æй равæрынмæ. Уымæй уæлдай та хъуамæ тынг хорз зона, æрмæг цы æвзагыл ныффыссынмæ хъавы, уый. Уæвгæ мæм ахæм хъуыдытæ сæвзæры, журналисты дæсныйадыл арæх куы фæсагъæс кæнын, уæд.

Сидын хистæр къласы рауагъдонтæм: журналисты дæсныйад уæ равзарынмæ чи хъавы, уый бæстондæр ахъуыды кæнæд, йæ хæстæ куыд бæрнон æмæ ахсджиаг сты, уæлдай дæр ацы карз æмæ вазыгджын заманы.

Цард кæд тынг цымыдисон у, уæддæр вазыгджын æмæ æгъатыр. Уый домы бирæ тыхтæ, бирæ хъару хъуамæ бахардз кæнат уæ дарддæры фæндагыл. Макуы агурут æнцонвадат цард. Уæ алы æнтысты тыхтæй дæр хъуамæ архайат æппæт мадзæлттæй дæр. Сымах суыдзыстут стыр адæймæгтæ, фæлæ макуы ферох кæнут уе скъолаты, уæ уарзон Ирыстоны.

Уæ фидæны царды цахæмфæнды фæндаг ма равзарат, уæддæр сæмбæлдзыстут, хъыгагæн, зындзинæдтыл дæр, Хуыцау зæгъæд æмæ уыцы цæлхдурты сæрты æнцонтæй цы хизат æрвылхатт дæр.

Скъолайы ахуыры азтæ зæрдæйæн æхцонхæссæг сты, кæддæриддæр нæ мæсынады баззайынц, фæстаг дзæнгæрæг та иууыл æнæферохгæнгæ дæр цау свæййы.

Нæ зæрдæ æппæт рауагъдонтæн зæгъы, фыццаджыдæр, æнæнизджинад, лæгъз æмæ амондджын уæд уæ фæндаг. Цы рухс бæллицтæ ис уе 'взонг зæрдæты, уыдон уын сæхтæст уæнт. Макуы æрхæссут уæ сæрмæ æгаддзинад, хъуыды кæнут уæ алы къахдзæфыл дæр. Алкæй бон нæу, кæй зæгъын æй хъæуы, ахуыргонд суæвын, фæлæ уæ хъуамæ алчидæр тырна исты хорз хъуыддагыл ныхтæцынмæ. Ма уæ уæнт рох, нæ фидæнараджытæ сымах кæй стут!

Хуры тын уæ фæндаг!

Лæгъз æмæ амондджын уæд уæ фæндаг. Цы рухс бæллицтæ ис уе 'взонг зæрдæты, уыдон уын сæхтæст уæнт. Макуы æрхæссут уæ сæрмæ æгаддзинад, хъуыды кæнут уæ алы къахдзæфыл дæр. Алкæй бон нæу, кæй зæгъын æй хъæуы, ахуыргонд суæвын, фæлæ уæ хъуамæ алчидæр тырна исты хорз хъуыддагыл ныхтæцынмæ. Ма уæ уæнт рох, нæ фидæнараджытæ сымах кæй стут!

ФАРС БАЦÆТТÆ КОДТА КЪУДУХТЫ МАРИНÆ

СОБРАНИЕ ПРЕДСТАВИТЕЛЕЙ
г. ВЛАДИКАВКАЗ
Р Е Ш Е Н И Е
от 19 мая 2023 г. № 45/25
г. Владикавказ
Об исполнении бюджета муниципального образования г. Владикавказ за 2022 год

В соответствии со статьей 52 Федерального закона Российской Федерации от 06.10.2003 №131-ФЗ «Об общих принципах организации местного самоуправления в Российской Федерации», статьей 9 Бюджетного кодекса Российской Федерации от 31.07.1998 №145-ФЗ, Законом Республики Северная Осетия-Алания от 25.04.2006 №24-РЗ «О местном самоуправлении в Республике Северная Осетия-Алания», Положением «О бюджетном процессе в муниципальном образовании г. Владикавказ», утвержденным решением Собрания представителей г. Владикавказ от 05.11.2013 №46/73, Уставом муниципального образования г. Владикавказ (Дзауджикау), принятым решением Собрания представителей г. Владикавказ от 27.12.2005 (в редакции от 11.11.2022), заслушав доклад начальника Финансового управления Цокова К.В. и обсудив отчет об исполнении бюджета муниципального образования г. Владикавказ за 2022 год, сорок пятая сессия Собрания представителей г. Владикавказ VII созыва **р е ш а е т:**

Статья 1

Утвердить отчет об исполнении бюджета муниципального образования г. Владикавказ за 2022 год по доходам в сумме 8 736 941,8 тыс.рублей с учетом средств, полученных из республиканского бюджета по разделу «Безвозмездные поступления» в сумме 5 548 839,5 тыс.рублей, объемом расходов в сумме 8 666 385,4 тыс.рублей, профицитом местного бюджета в сумме 70 556,4 тыс.рублей.

По доходам бюджета муниципального образования г. Владикавказ за 2022 год по кодам классификации доходов бюджета, согласно приложению №1 к настоящему решению.

По распределению расходов бюджета муниципального образования г. Владикавказ за 2022 год по ведомственной структуре расходов, согласно приложению № 2 к настоящему решению.

По распределению расходов бюджета муниципального образования г. Владикавказ за 2022 год по разделам и подразделам, целевым статьям (муниципальным программам и непрограммным направлениям деятельности), группам и подгруппам видов расходов классификации расходов бюджета, согласно приложению № 3 к настоящему решению.

По источникам финансирования дефицита бюджета муниципального образования г. Владикавказ за 2022 год по кодам классификации источников финансирования дефицитов бюджетов, согласно приложению №4 к настоящему решению.

Статья 2

Настоящее решение вступает в силу со дня его официального опубликования.

Статья 3

Настоящее решение подлежит официальному опубликованию в газете «Владикавказ» и размещению на официальном сайте муниципального образования г. Владикавказ.

Статья 4

Контроль исполнения настоящего решения возложить на первого заместителя председателя Собрания представителей г. Владикавказ Р.К. Лагкуева.

Глава муниципального образования г. Владикавказ А.В. Пациорин

Приложение №1
к решению Собрания представителей
г.Владикавказ от 19 мая 2023 года №45/25

Доходы
бюджета муниципального образования г.Владикавказ за 2022 год
по кодам классификации доходов бюджета

тыс.рублей

Наименование показателя	Код бюджетной классификации		Кассовое исполнение за 2022 год
	администратора поступлений	доходов местного бюджета	
Федеральная служба по надзору в сфере природопользования	048		7 961,5
Плата за негативное воздействие на окружающую среду		1 12 01000 01 0000 120	7 933,5
Доходы от денежных взысканий (штрафов), поступающие в счет погашения задолженности, образовавшейся до 1 января 2020 года, подлежащие зачислению в бюджет муниципального образования по нормативам, действовавшим в 2019 году		1 16 10123 01 0041 140	28,0
Федеральная служба по надзору в сфере связи, информационных технологий и массовых коммуникаций	096		25,5
Доходы от денежных взысканий (штрафов), поступающие в счет погашения задолженности, образовавшейся до 1 января 2020 года, подлежащие зачислению в бюджет муниципального образования по нормативам, действовавшим в 2019 году		1 16 10123 01 0041 140	25,5
Федеральное казначейство по РСО-Алания	100		23 699,5
Доходы от уплаты акцизов на дизельное топливо, подлежащие распределению между бюджетами субъектов Российской Федерации и местными бюджетами с учетом установленных дифференцированных нормативов отчислений в местные бюджеты		1 03 02231 01 0000 110	11 880,7
Доходы от уплаты акцизов на моторные масла для дизельных и (или) карбюраторных (инжекторных) двигателей, подлежащие распределению между бюджетами субъектов Российской Федерации и местными бюджетами с учетом установленных дифференцированных нормативов отчислений в местные бюджеты		1 03 02241 01 0000 110	64,2
Доходы от уплаты акцизов на автомобильный бензин, подлежащие распределению между бюджетами субъектов Российской Федерации и местными бюджетами с учетом установленных дифференцированных нормативов отчислений в местные бюджеты		1 03 02251 01 0000 110	13 117,7
Доходы от уплаты акцизов на прямогонный бензин, подлежащие распределению между бюджетами субъектов Российской Федерации и местными бюджетами с учетом установленных дифференцированных нормативов отчислений в местные бюджеты		1 03 02261 01 0000 110	-1 363,1
Федеральная служба по надзору в сфере транспорта	106		-19,7
Доходы от денежных взысканий (штрафов), поступающие в счет погашения задолженности, образовавшейся до 1 января 2020 года, подлежащие зачислению в бюджет муниципального образования по нормативам, действовавшим в 2019 году		1 16 10123 01 0041 140	-19,7
Федеральная служба по надзору в сфере защиты прав потребителей и благополучия человека	141		41,0
Доходы от денежных взысканий (штрафов), поступающие в счет погашения задолженности, образовавшейся до 1 января 2020 года, подлежащие зачислению в бюджет муниципального образования по нормативам, действовавшим в 2019 году		1 16 10123 01 0041 140	41,0
Управление Федеральной службы по регулированию алкогольного рынка по РСО-Алания	160		-52,0
Доходы от денежных взысканий (штрафов), поступающие в счет погашения задолженности, образовавшейся до 1 января 2020 года, подлежащие зачислению в бюджет муниципального образования по нормативам, действовавшим в 2019 году		1 16 10123 01 0041 140	-52,0
Федеральная антимонопольная служба по РСО-Алания	161		81,1
Доходы от денежных взысканий (штрафов), поступающие в счет погашения задолженности, образовавшейся до 1 января 2020 года, подлежащие зачислению в бюджет муниципального образования по нормативам, действовавшим в 2019 году		1 16 10123 01 0041 140	81,1
Федеральная налоговая служба по РСО-Алания	182		2 963 353,0
Налог на доходы физических лиц с доходов, источником которых является налоговый агент, за исключением доходов, в отношении которых исчисление и уплата налога осуществляются в соответствии со статьями 227, 227.1 и 228 Налогового кодекса Российской Федерации		1 01 02010 01 1000 110	1 303 500,5
Налог на доходы физических лиц с доходов, полученных от осуществления деятельности физическими лицами, зарегистрированными в качестве индивидуальных предпринимателей, нотариусов, занимающихся частной практикой, адвокатов, учредивших адвокатские кабинеты и других лиц, занимающихся частной практикой в соответствии со статьей 227 Налогового кодекса Российской Федерации		1 01 02020 01 1000 110	5 756,8
Налог на доходы физических лиц с доходов, полученных физическими лицами в соответствии со статьей 228 Налогового Кодекса Российской Федерации		1 01 02030 01 1000 110	14 445,7
Налог на доходы физических лиц с сумм прибыли контролируемой иностранной компании, полученной физическими лицами, признаваемыми контролирующими лицами этой компании, за исключением уплачиваемого в связи с переходом на особый порядок уплаты на основании подачи в налоговый орган соответствующего уведомления (в части суммы налога, не превышающей 650 000 рублей) (сумма платежа (перерасчеты, недоимка и задолженность по соответствующему платежу, в том числе по отмененному)		1 01 02050 01 1000 110	9,4
Налог на доходы физических лиц в части суммы налога, превышающей 650 000 рублей, относящейся к части налоговой базы, превышающей 5 000 000 рублей (за исключением налога на доходы физических лиц с сумм прибыли контролируемой иностранной компании, в том числе фиксированной прибыли контролируемой иностранной компании) (сумма платежа (перерасчеты, недоимка и задолженность по соответствующему платежу, в том числе по отмененному)		1 01 02080 01 1000 110	15 540,0
Налог, взимаемый с налогоплательщиков, выбравших в качестве объекта налогообложения доходы		1 05 01011 01 1000 110	669 267,3
Налог, взимаемый с налогоплательщиков, выбравших в качестве объекта налогообложения доходы (за налоговые периоды, истекшие до 1 января 2011 года)		1 05 01012 01 1000 110	142,8
Налог, взимаемый с налогоплательщиков, выбравших в качестве объекта налогообложения доходы, уменьшенные на величину расходов		1 05 01021 01 1000 110	437 462,9
Налог, взимаемый с налогоплательщиков, выбравших в качестве объекта налогообложения доходы, уменьшенные на величину расходов (за налоговые периоды, истекшие до 1 января 2011 года)		1 05 01022 01 1000 110	64,9
Единый налог на вмененный доход для отдельных видов деятельности		1 05 02010 02 1000 110	-378,7
Единый налог на вмененный доход для отдельных видов деятельности (за налоговые периоды, истекшие до 1 января 2011 года)		1 05 02020 02 1000 110	7,9
Единый сельскохозяйственный налог		1 05 03010 01 1000 110	11 824,1
Налог, взимаемый в связи с применением патентной системы налогообложения, зачисляемый в бюджеты городских округов		1 05 04010 02 1000 110	45 343,9
Налог на имущество физических лиц, взимаемый по ставкам, применяемым к объектам налогообложения, расположенным в границах городских округов		1 06 01020 04 1000 110	88 390,8
Налог на имущество организаций по имуществу, не входящему в Единую систему газоснабжения		1 06 02010 02 1000 110	132 284,3
Земельный налог с организаций, обладающих земельным участком, расположенным в границах городских округов		1 06 06032 04 1000 110	140 844,7
Земельный налог с физических лиц, обладающих земельным участком, расположенным в границах городских округов		1 06 06042 04 1000 110	41 856,6
Государственная пошлина по делам, рассматриваемым в судах общей юрисдикции, мировыми судьями (за исключением Верховного Суда Российской Федерации)		1 08 03010 01 1000 110	56 985,5
Задолженность и перерасчеты по отмененным налогам,сборам и иным обязательным платежам		1 09 00000 00 0000 000	-0,0
Доходы от денежных взысканий (штрафов), поступающие в счет погашения задолженности, образовавшейся до 1 января 2020 года, подлежащие зачислению в федеральный бюджет и бюджет муниципального образования по нормативам, действовавшим в 2019 году		1 16 10123 01 0041 140	-8,8
Доходы от денежных взысканий (штрафов), поступающие в счет погашения задолженности, образовавшейся до 1 января 2020 года, подлежащие зачислению в федеральный бюджет и бюджет муниципального образования по нормативам, действовавшим в 2019 году		1 16 10129 01 0000 140	12,5
Министерство внутренних дел по РСО-Алания	188		856,8
Доходы от денежных взысканий (штрафов), поступающие в счет погашения задолженности, образовавшейся до 1 января 2020 года, подлежащие зачислению в бюджет муниципального образования по нормативам, действовавшим в 2019 году		1 16 10123 01 0041 140	856,8
Федеральная служба государственной регистрации, кадастра и картографии по РСО-Алания	321		27,9
Доходы от денежных взысканий (штрафов), поступающие в счет погашения задолженности, образовавшейся до 1 января 2020 года, подлежащие зачислению в бюджет муниципального образования по нормативам, действовавшим в 2019 году		1 16 10123 01 0041 140	27,9
Федеральная служба по экологическому, технологическому и атомному надзору по РСО-Алания	498		139,9
Доходы от денежных взысканий (штрафов), поступающие в счет погашения задолженности, образовавшейся до 1 января 2020 года, подлежащие зачислению в бюджет муниципального образования по нормативам, действовавшим в 2019 году		1 16 10123 01 0041 140	139,9
Администрация местного самоуправления г.Владикавказа	598		38 144,8
Государственная пошлина за выдачу разрешения на установку рекламной конструкции		1 08 07150 01 1000 110	666,0
Доходы от сдачи в аренду имущества, находящегося в оперативном управлении органов управления городских округов и созданных ими учреждений (за исключением имущества муниципальных бюджетных и автономных учреждений)		1 11 05034 04 0000 120	1 015,1
Прочие поступления от использования имущества, находящегося в собственности городских округов (за исключением имущества муниципальных бюджетных и автономных учреждений, а также имущества муниципальных унитарных предприятий, в том числе казеных)		1 11 09044 04 0000 120	232,9
Плата, поступившая в рамках договора за предоставление права на размещение и эксплуатацию нестационарного торгового объекта, установку и эксплуатацию рекламных конструкций на землях или земельных участках, находящихся в собственности городских округов, и на землях или земельных участках, государственная собственность на которые не разграничена(НТО)		1 11 09080 04 0001 120	21 529,9
Плата, поступившая в рамках договора за предоставление права на размещение и эксплуатацию нестационарного торгового объекта, установку и эксплуатацию рекламных конструкций на землях или земельных участках, находящихся в собственности городских округов, и на землях или земельных участках, государственная собственность на которые не разграничена(Реклама)		1 11 09080 04 0002 120	12 054,0
Прочие доходы от компенсации затрат бюджетов городских округов		1 13 02994 04 0000 130	695,6
Штрафы, неустойки, пени, уплаченные в случае просрочки исполнения поставщиком (подрядчиком, исполнителем) обязательств, предусмотренных муниципальным контрактом, заключенным муниципальным органом, казенным учреждением городского округа		1 16 07010 04 0000 140	250,1
Иные штрафы, неустойки, пени, уплаченные в соответствии с законом или договором в случае неисполнения или ненадлежащего исполнения обязательств перед муниципальным органом, (муниципальным казенным учреждением) городского округа		1 16 07090 04 0000 140	42,9
Возмещение ущерба при возникновении страховых случаев, когда выгодоприобретателями выступают получатели средств бюджета городского округа		1 16 10031 04 0000 140	34,3
Прочее возмещение ущерба, причиненного муниципальному имуществу городского округа (за исключением имущества, закрепленного за муниципальными бюджетными (автономными) учреждениями, унитарными предприятиями)		1 16 10032 04 0000 140	1 549,6
Денежные взыскания, налагаемые в возмещение ущерба, причиненного в результате незаконного или нецелевого использования бюджетных средств (в части бюджетов городских округов)		1 16 10100 04 0000 140	410,3
Платежи в целях возмещения убытков, причиненных уклонением от заключения с муниципальным органом городского округа (муниципальным казенным учреждением) муниципального контракта (за исключением муниципального контракта, финансируемого за счет средств муниципального дорожного фонда)		1 16 10061 04 0000 140	15,3
Невыясненные поступления, зачисляемые в бюджеты городских округов		1 17 01040 04 0000 180	-421,8
Прочие неналоговые доходы бюджетов городских округов (временная торговля)		1 17 05040 04 0000 180	70,7
Комитет жилищно - коммунального хозяйства и энергетики г. Владикавказа	609		1 355,8
Прочие поступления от использования имущества, находящегося в собственности городских округов (за исключением имущества муниципальных бюджетных и автономных учреждений, а также имущества муниципальных унитарных предприятий, в том числе казенных)		1 11 09044 04 0000 120	1 355,8
Финансовое управления АМС г.Владикавказа	610		5 558 695,8
Прочие доходы от компенсации затрат бюджетов городских округов		1 13 02994 04 0000 130	322,0
Прочие неналоговые доходы бюджетов городских округов		1 17 05040 04 0000 180	11 851,2
Дотации бюджетам городских округов на выравнивание бюджетной обеспеченности из бюджета субъекта Российской Федерации		2 02 15001 04 0000 150	283 080,0
Дотации бюджетам городских округов на поддержку мер по обеспечению сбалансированности бюджетов		2 02 15002 04 0000 150	109 815,5
Дотации (гранты) бюджетам за достижение показателей деятельности органов местного самоуправления		2 02 16549 04 0000 150	18 847,7
Субсидии бюджетам городских округов на осуществление дорожной деятельности в отношении автомобильных дорог общего пользования, а также капитального ремонта и ремонта дворовых территорий многоквартирных домов, проездов к дворовым территориям многоквартирных домов населенных пунктов		2 02 20216 04 0060 150	172 876,0
«Субсидии бюджетам городских округов на обеспечение мероприятий по переселению граждан из аварийного жилищного фонда, в том числе переселению граждан из аварийного жилищного фонда с учетом необходимости развития малоэтажного жилищного строительства, за счет средств, поступивших от государственной корпорации - Фонда содействия реформированию жилищно-коммунального хозяйства «		2 02 20299 04 0000 150	10 142,0
Субсидии бюджетам городских округов на обеспечение мероприятий по переселению граждан из аварийного жилищного фонда, в том числе переселению граждан из аварийного жилищного фонда с учетом необходимости развития малоэтажного жилищного строительства, за счет средств бюджетов		2 02 20302 04 0000 150	824,9
«Субсидии бюджетам городских округов на софинансирование расходных обязательств субъектов Российской Федерации, связанных с реализацией федеральной целевой программы «»Увековечение памяти погибших при защите Отечества на 2019 - 2024 годы «		2 02 25299 04 0000 150	792,3
«Субсидии бюджетам городских округов на реализацию мероприятий по обеспечению жильем молодых семей «		2 02 25497 04 0000 150	23 830,9
Субсидия бюджетам городских округов на поддержку отрасли культуры		2 02 25519 04 0000 150	320,2
«Субсидии бюджетам городских округов на реализацию программ формирования современной городской среды «		2 02 25555 04 0000 150	266 691,1
Субвенции бюджетам городских округов на выполнение передаваемых полномочий субъектов Российской Федерации (получение общедоступного и бесплатного дошкольного образования в муниципальных дошкольных образовательных организациях)		2 02 30024 04 0062 150	902 614,8
Субвенции бюджетам городских округов на выполнение передаваемых полномочий субъектов Российской Федерации (получение общедоступного и бесплатного дошкольного, начального общего, основного общего, среднего (полного) общего образования, а также дополнительного образования в общеобразовательных учреждениях)		2 02 30024 04 0063 150	1 160 396,6
Субвенции бюджетам городских округов на выполнение передаваемых полномочий субъектов Российской Федерации(оздоровительная кампания)		2 02 30024 04 0065 150	18 964,8
Субвенции бюджетам городских округов на выполнение передаваемых полномочий субъектов Российской Федерации (организация и поддержка учреждений культуры)		2 02 30024 04 0067 150	44 230,0
Субвенции бюджетам городских округов на выполнение передаваемых полномочий субъектов Российской Федерации (организация деятельности административных комиссий)		2 02 30024 04 0075 150	2 294,0
Субвенции бюджетам городских округов на выполнение передаваемых полномочий субъектов Российской Федерации (строительство приютов для безнадзорных животных)		2 02 30024 04 0103 150	28 002,5

Субвенции бюджетам городских округов на выполнение передаваемых полномочий субъектов Российской Федерации (содержание приютов для безнадзорных животных)		2 02 30024 04 0105 150	5 250,2
Субвенции бюджетам городских округов на компенсацию части родительской платы за содержание ребенка в муниципальных образовательных учреждениях, реализующих основную общеобразовательную программу дошкольного образования		2 02 30029 04 0064 150	15 500,0
Межбюджетные трансферты бюджетам городских округов на ежемесячное денежное вознаграждение за классное руководство педагогическим работникам государственных и муниципальных общеобразовательных организаций		2 02 45303 04 0000 150	97 318,4
Межбюджетные трансферты, передаваемые бюджетам городских округов на финансовое обеспечение дорожной деятельности в рамках реализации национального проекта «Безопасные и качественные автомобильные дороги»		« 2 02 45393 04 0000 150 «	463 234,1
Межбюджетный трансферт, передаваемый бюджету городского округа в целях софинансирования расходных обязательств, возникающих при реализации мероприятий по обновлению трамвайного парка		2 02 45775 04 0000 150	1 716 960,0
Прочие межбюджетные трансферты, передаваемые бюджетам городских округов (реализация мероприятий активной политики занятости)		2 02 49999 04 0066 150	936,2
« Прочие межбюджетные трансферты, передаваемые бюджетам городских округов (Резервный фонд Главы Республики Северная Осетия-Алания и Правительства Республики Северная Осетия-Алания)»		2 02 49999 04 0102 150	6 120,0
Прочие межбюджетные трансферты, передаваемые бюджетам городских округов (организация бесплатного горячего питания обучающихся, получающих начальное общее образование в государственных и муниципальных образовательных организациях)		2 02 49999 04 0147 150	156 839,2
Прочие межбюджетные трансферты, передаваемые бюджетам городских округов (организация бесплатного горячего питания обучающихся из семей, признанных малоимущими, и обучающихся с ограниченными возможностями здоровья, получающих основное общее и среднее общее образование в муниципальных образовательных организациях)		2 02 49999 04 0148 150	38 555,0
Прочие межбюджетные трансферты, передаваемые бюджетам городских округов (на обеспечение продуктовыми наборами за счет средств республиканского бюджета обучающихся, получающих начальное общее образование в муниципальных образовательных организациях, из малоимущих семей, имеющим право на обеспечение бесплатным питанием в муниципальных образовательных организациях Республики Северная Осетия – Алания, в случаях полного или частичного перевода обучающихся на дистанционный формат обучения с целью профилактики случаев заболевания обучающихся новой коронавирусной инфекцией COVID-19)		2 02 49999 04 0150 150	3 872,0
Прочие межбюджетные трансферты, передаваемые бюджетам городских округов		2 02 49999 04 0152 150	531,2
Возврат остатков субсидий, субвенций и иных межбюджетных трансфертов, имеющих целевое назначение, прошлых лет из бюджетов городских округов		2 19 60010 04 0000 150	-2 316,8
Управление муниципальным имуществом, земельными ресурсами, архитектуры и градостроительства АМС г. Владикавказа	611		138 206,5
Доходы, получаемые в виде арендной платы за земельные участки, государственная собственность на которые не разграничена и которые расположены в границах городских округов, а также средства от продажи права на заключение договоров аренды указанных земельных участков		1 11 05012 04 0000 120	82 261,2
Доходы от сдачи в аренду имущества, находящегося в оперативном управлении органов управления городских округов и созданных ими учреждений (за исключением имущества муниципальных бюджетных и автономных учреждений)		1 11 05034 04 0000 120	11 434,7
Доходы от перечисления части прибыли, остающейся после уплаты налогов и иных обязательных платежей муниципальных унитарных предприятий, созданных городскими округами		1 11 07014 04 0000 120	1 959,4
Доходы от реализации иного имущества, находящегося в собственности городских округов (за исключением имущества муниципальных бюджетных и автономных учреждений, а также имущества муниципальных унитарных предприятий, в том числе казенных), в части реализации основных средств по указанному имуществу		1 14 02043 04 0000 410	3 669,2
Доходы от продажи земельных участков, государственная собственность на которые не разграничена и которые расположены в границах городских округов		1 14 06012 04 0000 430	38 877,6
Невыясненные поступления, зачисляемые в бюджеты городских округов		1 17 01040 04 0000 180	4,4
Министерство труда и социального развития Республики Северная Осетия-Алания	745		319,3
Административные штрафы, установленные главой 20 Кодекса Российской Федерации об административных правонарушениях, за административные правонарушения, посягающие на общественный порядок и общественную безопасность, налагаемые мировыми судьями, комиссиями по делам несовершеннолетних и защите их прав		1 16 01203 01 0131 140	82,3
Административные штрафы, установленные главой 5 Кодекса Российской Федерации об административных правонарушениях, за административные правонарушения, посягающие на права граждан, налагаемые мировыми судьями, комиссиями по делам несовершеннолетних и защите их прав		1 16 01053 01 0000 140	237,0
Контрольно-счетная палата муниципального образования г.Владикавказа (Дзауджикау)	647		15,0
Административные штрафы, установленные главой 5 Кодекса Российской Федерации об административных правонарушениях, за административные правонарушения, посягающие на права граждан, налагаемые мировыми судьями, комиссиями по делам несовершеннолетних и защите их прав		1 16 01154 01 0000 140	15,0
Управление Республики Северная Осетия-Алания по лицензированию и осуществлению лицензионного контроля розничной продажи алкогольной продукции	752		34,3
Государственная пошлина за совершение действий, связанных с лицензированием, с проведением аттестации в случаях, если такая аттестация предусмотрена законодательством Российской Федерации, зачисляемая в бюджеты городских округов		1 08 07082 01 1001 110	34,3
Аппарат мироых судей Республики Северная Осетия-Алания	769		4 056,1
Административные штрафы, установленные Главой 5 Кодекса Российской Федерации об административных правонарушениях, за административные правонарушения, посягающие на права граждан, налагаемые мировыми судьями, комиссиями по делам несовершеннолетних и защите их прав		1 16 01053 01 0040 140	964,7
Административные штрафы, установленные Главой 6 Кодекса Российской Федерации об административных правонарушениях, за административные правонарушения, посягающие на здоровье, санитарно-эпидемиологическое благополучие населения и общественную нравственность, налагаемые мировыми судьями, комиссиями по делам несовершеннолетних и защите их прав		1 16 01063 01 0000 140	260,2
Административные штрафы, установленные Главой 7 Кодекса Российской Федерации об административных правонарушениях, за административные правонарушения в области охраны собственности, налагаемые мировыми судьями, комиссиями по делам несовершеннолетних и защите их прав		1 16 01073 01 0000 140	100,4
Административные штрафы, установленные Главой 8 Кодекса Российской Федерации об административных правонарушениях, за административные правонарушения в области охраны окружающей среды и природопользования, налагаемые мировыми судьями, комиссиями по делам несовершеннолетних и защите их прав		1 16 01083 01 0000 140	104,5
Административные штрафы, установленные Главой 9 Кодекса Российской Федерации об административных правонарушениях, за административные правонарушения в промышленности, строительстве и энергетике, налагаемые мировыми судьями, комиссиями по делам несовершеннолетних и защите их прав		1 16 01093 01 0000 140	5,0
Административные штрафы, установленные Главой 13 Кодекса Российской Федерации об административных правонарушениях, за административные правонарушения в области связи и информации, налагаемые мировыми судьями, комиссиями по делам несовершеннолетних и защите их прав		1 16 01133 01 0000 140	73,4
Административные штрафы, установленные Главой 14 Кодекса Российской Федерации об административных правонарушениях, за административные правонарушения в области предпринимательской деятельности и деятельности саморегулируемых организаций, налагаемые мировыми судьями, комиссиями по делам несовершеннолетних и защите их прав		1 16 01143 01 9000 140	306,2
Административные штрафы, установленные Главой 15 Кодекса Российской Федерации об административных правонарушениях, за административные правонарушения в области финансов, налогов и сборов, страхования, рынка ценных бумаг (за исключением штрафов, указанных в пункте 6 статьи 46 Бюджетного кодекса Российской Федерации), налагаемые мировыми судьями, комиссиями по делам несовершеннолетних и защите их прав		1 16 01153 01 0900 140	123,1
Административные штрафы, установленные Главой 17 Кодекса Российской Федерации об административных правонарушениях, за административные правонарушения, посягающие на институты государственной власти, налагаемые мировыми судьями, комиссиями по делам несовершеннолетних и защите их прав		1 1 6 01173 01 0000 140	52,9
Административные штрафы, установленные главой 8 Кодекса Российской Федерации об административных правонарушениях, за административные правонарушения в области охраны окружающей среды и природопользования, налагаемые мировыми судьями, комиссиями по делам несовершеннолетних и защите их прав		1 16 01083 01 0000 140	1,0
Административные штрафы, установленные Главой 19 Кодекса Российской Федерации об административных правонарушениях, за административные правонарушения против порядка управления, налагаемые мировыми судьями, комиссиями по делам несовершеннолетних и защите их прав		1 16 01193 01 0000 140	1 243,6
Административные штрафы, установленные Главой 20 Кодекса Российской Федерации об административных правонарушениях, за административные правонарушения, посягающие на общественный порядок и общественную безопасность, налагаемые мировыми судьями, комиссиями по делам несовершеннолетних и защите их прав		1 16 01203 01 9000 140	821,0
Отделение-Национальный банк по Республике Северная Осетия-Алания	999		-
Доходы от денежных взысканий (штрафов), поступающие в счет погашения задолженности, образовавшейся до 1 января 2020 года, подлежащие зачислению в бюджет муниципального образования по нормативам, действовавшим в 2019 году		1 16 10123 01 0041 140	
ВСЕГО			8 736 941,8

Приложение №2
к решению Собрания представителей
г.Владикавказ от 19 мая 2023 года №45/25

Ведомственная структура расходов бюджета муниципального образования г.Владикавказ за 2022 год

тыс.рублей

Наименование	Ведомство	Раздел	Подраздел	Целевая статья расходов	Вид расходов	Предусмотрено по бюджету на 2022 год	Исполнение за 2022 год	% исполнения
ВСЕГО РАСХОДОВ						8 940 628,3	8 666 385,4	96,9
Администрация местного самоуправления г.Владикавказа	598					520 964,3	473 520,1	90,9
ОБЩЕГОСУДАРСТВЕННЫЕ ВОПРОСЫ	598	01	00			363 942,9	331 332,1	91,0
Непрограммные расходы органов местного самоуправления	598	01	04	88 0 00 00000		1 984,2	1 964,0	99,0
Иные непрограммные расходы	598	01	04	88 9 00 00000		1 984,2	1 964,0	99,0
Глава местной администрации (исполнительно-распорядительного органа муниципального образования)	598	01	04	88 9 00 00000		1 984,2	1 964,0	99,0
Расходы на выплаты по оплате труда работников органов местного самоуправления	598	01	04	88 9 00 00110		1 984,2	1 964,0	99,0
Расходы на выплаты персоналу в целях обеспечения выполнения функций государственными (муниципальными) органами, казенными учреждениями, органами управления государственными внебюджетными фондами	598	01	04	88 9 00 00110	100	1 984,2	1 964,0	99,0
Расходы на выплаты персоналу государственных (муниципальных) органов	598	01	04	88 9 00 00110	120	1 984,2	1 964,0	99,0
Функционирование Правительства Российской Федерации, высших исполнительных органов государственной власти субъектов Российской Федерации, местных администраций	598	01	04			148 903,4	146 506,6	98,4
Непрограммные расходы органов местного самоуправления	598	01	04	99 0 00 00000		148 903,4	146 506,6	98,4
Иные непрограммные расходы	598	01	04	99 9 00 00000		148 903,4	146 506,6	98,4
Расходы на выплаты по оплате труда работников органов местного самоуправления	598	01	04	99 9 00 00110		125 532,6	124 920,5	99,5
Расходы на выплаты персоналу в целях обеспечения выполнения функций государственными (муниципальными) органами, казенными учреждениями, органами управления государственными внебюджетными фондами	598	01	04	99 9 00 00110	100	125 532,6	124 920,5	99,5
Расходы на выплаты персоналу государственных (муниципальных) органов	598	01	04	99 9 00 00110	120	125 532,6	124 920,5	99,5
Расходы на обеспечение функций органов местного самоуправления	598	01	04	99 9 00 00190		19 650,0	17 865,3	90,9
Закупка товаров, работ и услуг для обеспечения государственных (муниципальных) нужд	598	01	04	99 9 00 00190	200	18 070,0	16 564,0	91,7
Иные закупки товаров, работ и услуг для обеспечения государственных (муниципальных) нужд	598	01	04	99 9 00 00190	240	18 070,0	16 564,0	91,7
Иные бюджетные ассигнования	598	01	04	99 9 00 00190	800	1 580,0	1 301,3	82,4
Уплата налогов, сборов и иных платежей	598	01	04	99 9 00 00190	850	1 580,0	1 301,3	82,4
Поощрение за достижение показателей деятельности органов местного самоуправления	598	01	04	99 9 00 55491		3 720,8	3 720,8	100,0
Расходы на выплаты персоналу в целях обеспечения выполнения функций государственными (муниципальными) органами, казенными учреждениями, органами управления государственными внебюджетными фондами	598	01	04	99 9 00 55491	100	3 720,8	3 720,8	100,0
Расходы на выплаты персоналу государственных (муниципальных) органов	598	01	04	99 9 00 55491	120	3 720,8	3 720,8	100,0
Резервные фонды	598	01	11			2 750,0	-	-
Непрограммные расходы органов местного самоуправления	598	01	11	99 0 00 00000		2 750,0	-	-
Иные непрограммные расходы	598	01	11	99 9 00 00000		2 750,0	-	-
Резервный фонд администрации местного самоуправления	598	01	11	99 9 00 00100		2 750,0	-	-
Иные бюджетные ассигнования	598	01	11	99 9 00 00100	800	2 750,0	-	-
Резервные средства	598	01	11	99 9 00 00100	870	2 750,0	-	-
Другие общегосударственные вопросы	598	01	13			210 305,3	182 861,6	87,0
Непрограммные расходы органов местного самоуправления	598	01	13	99 0 00 00000		149 824,3	125 524,8	83,8
Иные непрограммные расходы	598	01	13	99 9 00 00000		149 824,3	125 524,8	83,8
Расходы на обеспечение деятельности (оказания услуг) муниципальных учреждений	598	01	13	99 9 00 00000		76 217,1	75 091,3	98,5
Расходы на учреждение по обеспечению хозяйственного обслуживания ВМКУ ТХО АМС г.Владикавказа	598	01	13	99 9 00 00101		66 671,7	65 595,7	98,4
Расходы на выплаты персоналу в целях обеспечения выполнения функций государственными (муниципальными) органами, казенными учреждениями, органами управления государственными внебюджетными фондами	598	01	13	99 9 00 00101	100	47 011,4	46 127,0	98,1
Расходы на выплаты персоналу казенных учреждений	598	01	13	99 9 00 00101	110	47 011,4	46 127,0	98,1
Закупка товаров, работ и услуг для обеспечения государственных (муниципальных) нужд	598	01	13	99 9 00 00101	200	19 410,3	19 284,9	99,4
Иные закупки товаров, работ и услуг для обеспечения государственных (муниципальных) нужд	598	01	13	99 9 00 00101	240	19 410,3	19 284,9	99,4
Иные бюджетные ассигнования	598	01	13	99 9 00 00101	800	250,0	183,7	73,5
Уплата налогов, сборов и иных платежей	598	01	13	99 9 00 00101	850	250,0	183,7	73,5
Расходы на содержание казенных учреждений (МКУ «Правовое обеспечение»)	598	01	13	99 9 00 00102		9 545,4	9 495,6	99,5
Расходы на выплаты персоналу в целях обеспечения выполнения функций государственными (муниципальными) органами, казенными учреждениями, органами управления государственными внебюджетными фондами	598	01	13	99 9 00 00102	100	9 332,1	9 286,4	99,5
Расходы на выплаты персоналу казенных учреждений	598	01	13	99 9 00 00102	110	9 332,1	9 286,4	99,5
Закупка товаров, работ и услуг для обеспечения государственных (муниципальных) нужд	598	01	13	99 9 00 00102	200	213,0	208,9	98,1
Иные закупки товаров, работ и услуг для обеспечения государственных (муниципальных) нужд	598	01	13	99 9 00 00102	240	213,0	208,9	98,1
Иные бюджетные ассигнования	598	01	13	99 9 00 00102	800	0,2	0,2	100,0
Уплата налогов, сборов и иных платежей	598	01	13	99 9 00 00102	850	0,2	0,2	100,0
Расходы на возмещение стоимости изымаемых для муниципальных нужд жилых и нежилых помещений в аварийных домах на основании судебных решений	598	01	13	99 9 00 00115		23 000,0	-	-
Иные бюджетные ассигнования	598	01	13	99 9 00 00115	800	23 000,0	-	-
Уплата налогов, сборов и иных платежей	598	01	13	99 9 00 00115	850	23 000,0	-	-
Выкуп нежилых помещений в аварийных домах	598	01	13	99 9 00 00116		6 769,5	6 769,5	100,0
Иные бюджетные ассигнования	598	01	13	99 9 00 00116	800	6 769,5	6 769,5	100,0
Уплата налогов, сборов и иных платежей	598	01	13	99 9 00 00116	850	6 769,5	6 769,5	100,0
Прочие выплаты по обязательствам государства	598	01	13	99 9 00 00117		43 837,7	43 664,0	99,6
Закупка товаров, работ и услуг для обеспечения государственных (муниципальных) нужд	598	01	13	99 9 00 00117	200	37 092,2	37 092,2	100,0
Иные закупки товаров, работ и услуг для обеспечения государственных (муниципальных) нужд	598	01	13	99 9 00 00117	240	37 092,2	37 092,2	100,0
Иные бюджетные ассигнования	598	01	13	99 9 00 00117	800	6 745,5	6 571,8	97,4
Исполнение судебных актов	598	01	13	99 9 00 00117	830	2 541,8	2 471,8	97,2
Уплата налогов, сборов и иных платежей	598	01	13	99 9 00 00117	850	4 203,7	4 100,0	97,5
Муниципальная программа «Информатизация АМС г.Владикавказа»	598	01	13	01 0 00 00000		59 621,0	56 684,1	95,1
Подпрограмма «Поддержка и совершенствование информационно-коммуникационной инфраструктуры»	598	01	13	01 1 00 00000		52 643,4	49 710,4	94,4
Мероприятие «Сопровождение информационных систем АМС г.Владикавказа»	598	01	13	01 1 01 00103		2 822,9	2 756,3	97,6

Закупка товаров, работ и услуг для обеспечения государственных (муниципальных) нужд	598	01	13	01 1 01 00103	200	2 822,9	2 756,3	97,6
Иные закупки товаров, работ и услуг для обеспечения государственных (муниципальных) нужд	598	01	13	01 1 01 00103	240	2 822,9	2 756,3	97,6
Мероприятие «Оплата услуг городской, междугородней и международной телефонной связи для АМС г.Владикавказа»	598	01	13	01 1 02 00104		900,0	636,0	70,7
Закупка товаров, работ и услуг для обеспечения государственных (муниципальных) нужд	598	01	13	01 1 02 00104	200	900,0	636,0	70,7
Иные закупки товаров, работ и услуг для обеспечения государственных (муниципальных) нужд	598	01	13	01 1 02 00104	240	900,0	636,0	70,7
Мероприятие «Обеспечение доступа к сети Интернет для АМС г.Владикавказа и подведомственных образовательных учреждений»	598	01	13	01 1 03 00105		4 477,1	4 157,3	92,9
Закупка товаров, работ и услуг для обеспечения государственных (муниципальных) нужд	598	01	13	01 1 03 00105	200	4 477,1	4 157,3	92,9
Иные закупки товаров, работ и услуг для обеспечения государственных (муниципальных) нужд	598	01	13	01 1 03 00105	240	4 477,1	4 157,3	92,9
Мероприятие «Предоставление цифровых оптоволоконных каналов связи для АМС г.Владикавказа и подведомственных образовательных учреждений»	598	01	13	01 1 04 00106		2 431,0	2 430,7	100,0
Закупка товаров, работ и услуг для обеспечения государственных (муниципальных) нужд	598	01	13	01 1 04 00106	200	2 431,0	2 430,7	100,0
Иные закупки товаров, работ и услуг для обеспечения государственных (муниципальных) нужд	598	01	13	01 1 04 00106	240	2 431,0	2 430,7	100,0
Мероприятие «Приобретение вычислительной техники, комплектующих и прочего оборудования»	598	01	13	01 1 05 00107		4 112,4	4 112,4	100,0
Закупка товаров, работ и услуг для обеспечения государственных (муниципальных) нужд	598	01	13	01 1 05 00107	200	4 112,4	4 112,4	100,0
Иные закупки товаров, работ и услуг для обеспечения государственных (муниципальных) нужд	598	01	13	01 1 05 00107	240	4 112,4	4 112,4	100,0
Мероприятие «Создание системы видеонаблюдения в подведомственных образовательных учреждениях»	598	01	13	01 1 06 00108		16 200,0	15 863,3	97,9
Закупка товаров, работ и услуг для обеспечения государственных (муниципальных) нужд	598	01	13	01 1 06 00108	200	16 200,0	15 863,3	97,9
Иные закупки товаров, работ и услуг для обеспечения государственных (муниципальных) нужд	598	01	13	01 1 06 00108	240	16 200,0	15 863,3	97,9
Мероприятие «Создание системы видеонаблюдения на территории муниципального образования г.Владикавказ»	598	01	13	01 1 07 00109		21 700,0	19 754,5	91,0
Закупка товаров, работ и услуг для обеспечения государственных (муниципальных) нужд	598	01	13	01 1 07 00109	200	21 700,0	19 754,5	91,0
Иные закупки товаров, работ и услуг для обеспечения государственных (муниципальных) нужд	598	01	13	01 1 07 00109	240	21 700,0	19 754,5	91,0
Подпрограмма «Обеспечение защиты информации»	598	01	13	01 2 00 00000		6 977,6	6 973,7	99,9
Мероприятие «Организация защиты информационных систем персональных данных (ИСПДн)»	598	01	13	01 2 02 00112		6 400,0	6 396,1	99,9
Закупка товаров, работ и услуг для обеспечения государственных (муниципальных) нужд	598	01	13	01 2 02 00112	200	6 400,0	6 396,1	99,9
Иные закупки товаров, работ и услуг для обеспечения государственных (муниципальных) нужд	598	01	13	01 2 02 00112	240	6 400,0	6 396,1	99,9
Мероприятие «Аттестация, контроль эффективности защиты государственной тайны (ГТ)»	598	01	13	01 2 03 00113		577,6	577,6	100,0
Закупка товаров, работ и услуг для обеспечения государственных (муниципальных) нужд	598	01	13	01 2 03 00113	200	577,6	577,6	100,0
Иные закупки товаров, работ и услуг для обеспечения государственных (муниципальных) нужд	598	01	13	01 2 03 00113	240	577,6	577,6	100,0
Муниципальная программа «Профилактика экстремизма и терроризма в городе Владикавказе на 2021-2023 годы»	598	01	13	06 0 00 00000		860,0	652,6	75,9
Подпрограмма «Мониторинг социально-экономических и иных процессов, оказывающих влияние на ситуацию в области профилактики терроризма на территории г.Владикавказ»	598	01	13	06 2 00 00000		142,8	142,6	99,9
Мероприятие «Проведение мониторинга политических, социально-экономических и иных процессов, оказывающих влияние на ситуацию в области профилактики терроризма в г.Владикавказе»	598	01	13	06 2 01 00114		142,8	142,6	99,9
Закупка товаров, работ и услуг для обеспечения государственных (муниципальных) нужд	598	01	13	06 2 01 00114	200	142,8	142,6	99,9
Иные закупки товаров, работ и услуг для обеспечения государственных (муниципальных) нужд	598	01	13	06 2 01 00114	240	142,8	142,6	99,9
Подпрограмма «Совершенствование организации деятельностти по профилактике терроризма, упреждению террористических актов в г.Владикавказе»	598	01	13	06 3 00 00000		717,2	510,0	71,1
Мероприятию «Осуществление мер по обеспечению антитеррористической защищенности мест с массовым пребыванием граждан подведомственных АМС г.Владикавказ (Приобретение арочных металлодетекторов для установки в здании АМС г.Владикавказ по адресу пл.Штыба, 2»	598	01	13	06 3 01 00229		717,2	510,0	71,1
Закупка товаров, работ и услуг для обеспечения государственных (муниципальных) нужд	598	01	13	06 3 01 00229	200	717,2	510,0	71,1
Иные закупки товаров, работ и услуг для обеспечения государственных (муниципальных) нужд	598	01	13	06 3 01 00229	240	717,2	510,0	71,1
НАЦИОНАЛЬНАЯ БЕЗОПАСНОСТЬ И ПРАВООХРАНИТЕЛЬНАЯ ДЕЯТЕЛЬНОСТЬ	598	03	00			6 625,4	5 613,3	84,7
«Защита населения и территории от чрезвычайных ситуаций природного и техногенного характера, пожарная безопасность «	598	03	10			6 625,4	5 613,3	84,7
Непрограммные расходы органов местного самоуправления	598	03	10	99 0 00 00000		6 625,4	5 613,3	84,7
Иные непрограммные расходы	598	03	10	99 9 00 00000		6 625,4	5 613,3	84,7
Предупреждение и ликвидация последствий чрезвычайных ситуаций и стихийных бедствий природного и техногенного характера	598	03	10	99 9 00 00118		1 850,0	847,0	45,8
Закупка товаров, работ и услуг для обеспечения государственных (муниципальных) нужд	598	03	10	99 9 00 00118	200	1 850,0	847,0	45,8
Иные закупки товаров, работ и услуг для обеспечения государственных (муниципальных) нужд	598	03	10	99 9 00 00118	240	1 850,0	847,0	45,8
Расходы на обеспечение деятельности (оказания услуг) муниципальных учреждений	598	03	10	99 9 00 00000		4 775,4	4 766,3	99,8
Расходы на содержание ВМКУ «Управление по делам ГО и ЧС»	598	03	10	99 9 00 00119		4 775,4	4 766,3	99,8
Расходы на выплаты персоналу в целях обеспечения выполнения функций государственными (муниципальными) органами, казенными учреждениями, органами управления государственными внебюджетными фондами	598	03	10	99 9 00 00119	100	4 160,4	4 160,4	100,0
Расходы на выплаты персоналу казенных учреждений	598	03	10	99 9 00 00119	110	4 160,4	4 160,4	100,0
Закупка товаров, работ и услуг для обеспечения государственных (муниципальных) нужд	598	03	10	99 9 00 00119	200	615,0	605,9	98,5
Иные закупки товаров, работ и услуг для обеспечения государственных (муниципальных) нужд	598	03	10	99 9 00 00119	240	615,0	605,9	98,5
НАЦИОНАЛЬНАЯ ЭКОНОМИКА	598	04	00			36 748,7	31 737,9	86,4
Общеэкономические вопросы	598	04	01			936,2	936,2	100,0
Непрограммные расходы органов местного самоуправления	598	04	01	99 0 00 00000		936,2	936,2	100,0
Иные непрограммные расходы	598	04	01	99 9 00 00000		936,2	936,2	100,0
Реализация мероприятий активной занятости населения за счет средств республиканского бюджета	598	04	01	99 9 0Р 21670		936,2	936,2	100,0
Расходы на выплаты персоналу в целях обеспечения выполнения функций государственными (муниципальными) органами, казенными учреждениями, органами управления государственными внебюджетными фондами	598	04	01	99 9 0Р 21670	100	936,2	936,2	100,0
Расходы на выплаты персоналу государственных (муниципальных) органов	598	04	01	99 9 0Р 21670	120	936,2	936,2	100,0
Другие вопросы в области национальной экономики	598	04	12			35 812,5	30 801,7	86,0
Непрограммные расходы органов местного самоуправления	598	04	12	99 0 00 00000		35 812,5	30 801,7	86,0
Иные непрограммные расходы	598	04	12	99 9 00 00000		35 000,0	30 000,0	85,7
Мероприятие «Проведение работ по планировке территории, отнесенной к городскому округу г.Владикавказа»	598	04	12	99 9 00 00126		35 000,0	30 000,0	85,7
Закупка товаров, работ и услуг для обеспечения государственных (муниципальных) нужд	598	04	12	99 9 00 00126	200	35 000,0	30 000,0	85,7
Иные закупки товаров, работ и услуг для обеспечения государственных (муниципальных) нужд	598	04	12	99 9 00 00126	240	35 000,0	30 000,0	85,7
Телевидение и радиовещание	598	04	12	99 0 00 00000		812,5	801,7	98,7
Иные непрограммные расходы	598	04	12	99 9 00 00000		812,5	801,7	98,7
Расходы на обеспечение деятельности (оказания услуг) муниципальных учреждений	598	04	12	99 9 00 00228		812,5	801,7	98,7
Расходы на содержание ВМКУ «Проектный офис»	598	04	12	99 9 00 00228		812,5	801,7	98,7
Расходы на выплаты персоналу в целях обеспечения выполнения функций государственными (муниципальными) органами, казенными учреждениями, органами управления государственными внебюджетными фондами	598	04	12	99 9 00 00228	100	312,5	312,5	100,0
Расходы на выплаты персоналу казенных учреждений	598	04	12	99 9 00 00228	110	312,5	312,5	100,0
Закупка товаров, работ и услуг для государственных (муниципальных) нужд	598	04	12	99 9 00 00228	200	492,3	481,5	97,8
Иные закупки товаров, работ и услуг для обеспечения государственных (муниципальных) нужд	598	04	12	99 9 00 00228	240	492,3	481,5	97,8
					850	7,7	7,7	100,0
СОЦИАЛЬНАЯ ПОЛИТИКА	598	10	00			102 964,1	94 153,6	91,4
Пенсионное обеспечение	598	10	01	99 0 00 00000		23 396,3	23 396,3	100,0
Непрограммные расходы органов местного самоуправления	598	10	01	99 0 00 00000		23 396,3	23 396,3	100,0
Иные непрограммные расходы	598	10	01	99 9 00 00000		23 396,3	23 396,3	100,0
Ежемесячные доплата к государственной пенсии лицам замещавшим муниципальные должности и должности муниципальной службы	598	10	01	99 9 00 00127		23 396,3	23 396,3	100,0
Социальное обеспечение и иные выплаты населению	598	10	01	99 9 00 00127	300	23 396,3	23 396,3	100,0
Публичные нормативные социальные выплаты гражданам	598	10	01	99 9 00 00127	310	23 396,3	23 396,3	100,0
Социальное обеспечение населения	598	10	03			79 567,8	70 757,3	88,9
Непрограммные расходы органов местного самоуправления	598	10	03	99 0 00 00000		62 991,0	58 077,8	92,2
Иные непрограммные расходы	598	10	03	99 9 00 00000		62 991,0	58 077,8	92,2
Реализация мероприятий по обеспечению жильем молодых семей за счет средств бюджетов	598	10	03	99 9 0Р L4970		23 830,9	23 830,9	100,0
Социальное обеспечение и иные выплаты населению	598	10	03	99 9 0Р L4970	300	23 830,9	23 830,9	100,0
Социальные выплаты гражданам, кроме публичных нормативных социальных выплат	598	10	03	99 9 0Р L4970	320	23 830,9	23 830,9	100,0
Реализация мероприятий по обеспечению жильем молодых семей за счет средств местного бюджета	598	10	03	99 9 0М L4970		11 288,8	11 288,8	100,0
Социальное обеспечение и иные выплаты населению	598	10	03	99 9 0М L4970	300	11 288,8	11 288,8	100,0
Социальные выплаты гражданам, кроме публичных нормативных социальных выплат	598	10	03	99 9 0М L4970	320	11 288,8	11 288,8	100,0
Единовременная выплата на приобретение жилого помещения для людей страдающих тяжелыми формами хронических заболеваний	598	10	03	99 9 00 00129		27 871,4	22 958,2	82,4
Социальное обеспечение и иные выплаты населению	598	10	03	99 9 00 00129	300	27 871,4	22 958,2	82,4
Социальные выплаты гражданам, кроме публичных нормативных социальных выплат	598	10	03	99 9 00 00129	320	27 871,4	22 958,2	82,4
Приобретение жилых помещений	598	10	03	99 9 00 00216		14 826,8	10 929,5	73,7
Капитальные вложения в объекты государственной (муниципальной) собственности	598	10	03	99 9 00 00216	400	14 826,8	10 929,5	73,7
Бюджетные инвестиции	598	10	03	99 9 00 00216	410	14 826,8	10 929,5	73,7
Резервный фонд администрации местного самоуправления	598	10	03	99 9 00 00100		250,0	250,0	100,0
Социальное обеспечение и иные выплаты населению	598	10	03	99 9 00 00100	300	250,0	250,0	100,0
Социальные выплаты гражданам, кроме публичных нормативных социальных выплат	598	10	03	99 9 00 00100	320	250,0	250,0	100,0
«Муниципальная целевая программа «Социальная поддержка нуждающегося населения г.Владикавказа»»»	598	10	03	02 0 00 00000		1 500,0	1 500,0	100,0
Мероприятие «Оказание материальной помощи малообеспеченным семьям (одиноко проживающим гражданам) по обращениям»	598	10	03	02 0 01 00128		1 500,0	1 500,0	100,0
Социальное обеспечение и иные выплаты населению	598	10	03	02 0 01 00128	300	1 500,0	1 500,0	100,0
Публичные нормативные социальные выплаты гражданам	598	10	03	02 0 01 00128	310	1 500,0	1 500,0	100,0
СРЕДСТВА МАССОВОЙ ИНФОРМАЦИИ	598	12	00			10 683,2	10 683,2	100,0
Периодическая печать и издательства	598	12	02	99 0 00 00000		10 683,2	10 683,2	100,0
Иные непрограммные расходы	598	12	02	99 9 00 00000		10 683,2	10 683,2	100,0
Расходы на обеспечение деятельности (оказания услуг) муниципального учреждения ВМБУ РГГ «Владикавказ»	598	12	02	99 9 00 00130		10 683,2	10 683,2	100,0
Предоставление субсидий бюджетным, автономным учреждениям и иным некоммерческим организациям	598	12	02	99 9 00 00130	600	10 683,2	10 683,2	100,0
Субсидии бюджетным учреждениям	598	12	02	99 9 00 00130	610	10 683,2	10 683,2	100,0
Администрация (префектура) внутригородского Иристонского района г.Владикавказа	599					13 731,4	12 623,4	91,9
ОБЩЕГОСУДАРСТВЕННЫЕ ВОПРОСЫ	599	01	00			11 022,8	10 383,1	94,2
Функционирование Правительства Российской Федерации, высших исполнительных органов государственной власти субъектов Российской Федерации, местных администраций	599	01	04			10 718,3	10 351,5	96,6
Непрограммные расходы органов местного самоуправления	599	01	04	99 0 00 00000		10 718,3	10 351,5	96,6
Иные непрограммные расходы	599	01	04	99 9 00 00000		10 718,3	10 351,5	96,6
Расходы на выплаты по оплате труда работников органов местного самоуправления	599	01	04	99 9 00 00110		8 740,4	8 740,4	100,0
Расходы на выплаты персоналу в целях обеспечения выполнения функций государственными (муниципальными) органами, казенными учреждениями, органами управления государственными внебюджетными фондами	599	01	04	99 9 00 00110	100	8 740,4	8 740,4	100,0
Расходы на выплаты персоналу государственных (муниципальных) органов	599	01	04	99 9 00 00110	120	8 740,4	8 740,4	100,0
Расходы на обеспечение функций органов местного самоуправления	599	01	04	99 9 00 00190		1 717,2	1 350,4	78,6
Закупка товаров, работ и услуг для обеспечения государственных (муниципальных) нужд	599	01	04	99 9 00 00190	200	1 697,2	1 343,6	79,2
Иные закупки товаров, работ и услуг для обеспечения государственных (муниципальных) нужд	599	01	04	99 9 00 00190	240	1 697,2	1 343,6	79,2
Иные бюджетные ассигнования	599	01	04	99 9 00 00190	800	20,0	6,8	34,0
Уплата налогов, сборов и иных платежей	599	01	04	99 9 00 00190	850	20,0	6,8	34,0
Поощрение за достижение показателей деятельности органов местного самоуправления	599	01	04	99 9 00 55491		260,7	260,7	100,00
Расходы на выплаты персоналу в целях обеспечения выполнения функций государственными (муниципальными) органами, казенными учреждениями, органами управления государственными внебюджетными фондами	599	01	04	99 9 00 55491	100	260,7	260,7	100,00
Расходы на выплаты персоналу государственных (муниципальных) органов	599	01	04	99 9 00 55491	120	260,7	260,7	100,00
Судебная система	599	01	05			254,5	-	-
Непрограммные расходы органов местного самоуправления	599	01	05	99 0 00 00000		254,5	-	-
Иные непрограммные расходы	599	01	05	99 9 00 00000		254,5	-	-
Осуществление полномочий по составлению (изменение) списков кандидатов в присяжные заседатели федеральных судов общей юрисдикции в Российской Федерации	599	01	05	99 9 0Ф 51200		254,5	-	-

Закупка товаров, работ и услуг для обеспечения государственных (муниципальных) нужд	599	01	05	99 9 0Ф 51200	200	254,5	-	-
Иные закупки товаров, работ и услуг для обеспечения государственных (муниципальных) нужд	599	01	05	99 9 0Ф 51200	240	254,5	-	-
Другие общегосударственные вопросы	599	01	13			50,0	31,6	63,2
Муниципальная программа «Профилактика правонарушений в городе Владикавказ на 2020-2022 годы»	599	01	13	12 0 00 00000		50,0	31,6	63,2
Подпрограмма «Вовлечение общественности в предупреждение правонарушений»	599	01	13	12 1 00 00000		50,0	31,6	63,2
Мероприятие «Стимулирование деятельности народных дружинников»	599	01	13	12 1 02 00131		50,0	31,6	63,2
Расходы на выплаты персоналу в целях обеспечения выполнения функций государственными (муниципальными) органами, казенными учреждениями, органами управления государственными внебюджетными фондами	599	01	13	12 1 02 00131	100	50,0	31,6	63,2
Расходы на выплаты персоналу государственных (муниципальных) органов	599	01	13	12 1 02 00131	120	50,0	31,6	63,2
НАЦИОНАЛЬНАЯ ЭКОНОМИКА	599	04	00			58,6	32,8	56,0
Общеэкономические вопросы	599	04	01			58,6	32,8	56,0
Непрограммные расходы органов местного самоуправления	599	04	01	99 0 00 00000		58,6	32,8	56,0
Иные непрограммные расходы	599	04	01	99 9 00 00000		58,6	32,8	56,0
Организация временного трудоустройства несовершеннолетних граждан в возрасте от 14 до 18 лет в свободное от учебы время и организация временного трудоустройства безработных граждан	599	04	01	99 9 00 00133		58,6	32,8	56,0
Закупка товаров, работ и услуг для обеспечения государственных (муниципальных) нужд	599	04	01	99 9 00 00133	100	58,6	32,8	56,0
Иные закупки товаров, работ и услуг для обеспечения государственных (муниципальных) нужд	599	04	01	99 9 00 00133	120	58,6	32,8	56,0
ЖИЛИЩНО-КОММУНАЛЬНОЕ ХОЗЯЙСТВО	599	05	00			2 650,0	2 207,5	83,3
Благоустройство	599	05	03			2 650,0	2 207,5	83,3
Непрограммные расходы органов местного самоуправления	599	05	03	99 0 00 00000		2 650,0	2 207,5	83,3
Иные непрограммные расходы	599	05	03	99 9 00 00000		2 650,0	2 207,5	83,3
Мероприятия по благоустройству городского округа	599	05	03	99 9 00 00132		2 650,0	2 207,5	83,3
Закупка товаров, работ и услуг для обеспечения государственных (муниципальных) нужд	599	05	03	99 9 00 00132	200	2 650,0	2 207,5	83,3
Иные закупки товаров, работ и услуг для обеспечения государственных (муниципальных) нужд	599	05	03	99 9 00 00132	240	2 650,0	2 207,5	83,3
Администрация (префектура) внутригородского Северо-Западного района г.Владикавказа	600					14 474,3	13 289,9	91,8
ОБЩЕГОСУДАРСТВЕННЫЕ ВОПРОСЫ	600	01	00			11 747,7	10 948,5	93,2
Функционирование Правительства Российской Федерации, высших исполнительных органов государственной власти субъектов Российской Федерации, местных администраций	600	01	04			11 293,2	10 807,3	95,7
Непрограммные расходы органов местного самоуправления	600	01	04	99 0 00 00000		11 293,2	10 807,3	95,7
Иные непрограммные расходы	600	01	04	99 9 00 00000		11 293,2	10 807,3	95,7
Расходы на выплаты по оплате труда работников органов местного самоуправления	600	01	04	99 9 00 00110		8 858,0	8 691,3	98,1
Расходы на выплаты персоналу в целях обеспечения выполнения функций государственными (муниципальными) органами, казенными учреждениями, органами управления государственными внебюджетными фондами	600	01	04	99 9 00 00110	100	8 858,0	8 691,3	98,1
Расходы на выплаты персоналу государственных (муниципальных) органов	600	01	04	99 9 00 00110	120	8 858,0	8 691,3	98,1
Расходы на обеспечение функций органов местного самоуправления	600	01	04	99 9 00 00190		2 138,6	1 819,5	85,1
Закупка товаров, работ и услуг для обеспечения государственных (муниципальных) нужд	600	01	04	99 9 00 00190	200	1 959,6	1 671,6	85,3
Иные закупки товаров, работ и услуг для обеспечения государственных (муниципальных) нужд	600	01	04	99 9 00 00190	240	1 959,6	1 671,6	85,3
Иные бюджетные ассигнования	600	01	04	99 9 00 00190	800	179,0	147,9	82,6
Уплата налогов, сборов и иных платежей	600	01	04	99 9 00 00190	850	179,0	147,9	82,6
Поощрение за достижение показателей деятельности органов местного самоуправления	600	01	04	99 9 00 55491		296,6	296,6	100,00
Расходы на выплаты персоналу в целях обеспечения выполнения функций государственными (муниципальными) органами, казенными учреждениями, органами управления государственными внебюджетными фондами	600	01	04	99 9 00 55491	100	296,6	296,6	100,00
Расходы на выплаты персоналу государственных (муниципальных) органов	600	01	04	99 9 00 55491	120	296,6	296,6	100,00
Судебная система	600	01	05			254,5	-	-
Непрограммные расходы органов местного самоуправления	600	01	05	99 0 00 00000		254,5	-	-
Иные непрограммные расходы	600	01	05	99 9 00 00000		254,5	-	-
Осуществление полномочий по составлению (изменение) списков кандидатов в присяжные заседатели федеральных судов общей юрисдикции в Российской Федерации	600	01	05	99 9 0Ф 51200		254,5	-	-
Закупка товаров, работ и услуг для обеспечения государственных (муниципальных) нужд	600	01	05	99 9 0Ф 51200	200	254,5	-	-
Иные закупки товаров, работ и услуг для обеспечения государственных (муниципальных) нужд	600	01	05	99 9 0Ф 51200	240	254,5	-	-
Другие общегосударственные вопросы	600	01	13			200,0	141,2	70,6
Муниципальная программа «Профилактика правонарушений в городе Владикавказ на 2020-2022 годы»	600	01	13	12 0 00 00000		200,0	141,2	70,6
Подпрограмма «Вовлечение общественности в предупреждение правонарушений»	600	01	13	12 1 00 00000		200,0	141,2	70,6
Мероприятие «Стимулирование деятельности народных дружинников»	600	01	13	12 1 02 00131		200,0	141,2	70,6
Расходы на выплаты персоналу в целях обеспечения выполнения функций государственными (муниципальными) органами, казенными учреждениями, органами управления государственными внебюджетными фондами	600	01	13	12 1 02 00131	100	200,0	141,2	70,6
Расходы на выплаты персоналу государственных (муниципальных) органов	600	01	13	12 1 02 00131	120	200,0	141,2	70,6
НАЦИОНАЛЬНАЯ ЭКОНОМИКА	600	04	00			58,6	54,7	93,3
Общеэкономические вопросы	600	04	01			58,6	54,7	93,3
Непрограммные расходы органов местного самоуправления	600	04	01	99 0 00 00000		58,6	54,7	93,3
Иные непрограммные расходы	600	04	01	99 9 00 00000		58,6	54,7	93,3
Организация временного трудоустройства несовершеннолетних граждан в возрасте от 14 до 18 лет в свободное от учебы время и организация временного трудоустройства безработных граждан	600	04	01	99 9 00 00133		58,6	54,7	93,3
Закупка товаров, работ и услуг для обеспечения государственных (муниципальных) нужд	600	04	01	99 9 00 00133	100	58,6	54,7	93,3
Иные закупки товаров, работ и услуг для обеспечения государственных (муниципальных) нужд	600	04	01	99 9 00 00133	120	58,6	54,7	93,3
ЖИЛИЩНО-КОММУНАЛЬНОЕ ХОЗЯЙСТВО	600	05	00			2 668,0	2 286,8	85,7
Благоустройство	600	05	03			2 668,0	2 286,8	85,7
Непрограммные расходы органов местного самоуправления	600	05	03	99 0 00 00000		2 668,0	2 286,8	85,7
Иные непрограммные расходы	600	05	03	99 9 00 00000		2 668,0	2 286,8	85,7
Мероприятия по благоустройству городского округа	600	05	03	99 9 00 00132		2 668,0	2 286,8	85,7
Закупка товаров, работ и услуг для обеспечения государственных (муниципальных) нужд	600	05	03	99 9 00 00132	200	2 668,0	2 286,8	85,7
Иные закупки товаров, работ и услуг для обеспечения государственных (муниципальных) нужд	600	05	03	99 9 00 00132	240	2 668,0	2 286,8	85,7
Комитет молодежной политики, физической культуры и спорта администрации местного самоуправления г.Владикавказа	601					44 443,6	42 428,5	95,5
ОБРАЗОВАНИЕ	601	07	00			1 800,0	1 612,0	89,6
Молодежная политика	601	07	07			1 800,0	1 612,0	89,6
Муниципальная программа «Развитие молодежной политики, физической культуры и спорта в МО г.Владикавказ»	601	07	07	11 0 00 00000		1 800,0	1 612,0	89,6
Подпрограмма «Реализация мероприятий в области молодежной политики»	601	07	07	11 1 00 00000		1 800,0	1 612,0	89,6
Основное мероприятие «Организация и проведение мероприятий в области молодежной политики»	601	07	07	11 1 01 00134		1 800,0	1 612,0	89,6
Предоставление субсидий бюджетным, автономным учреждениям и иным некоммерческим организациям	601	07	07	11 1 01 00134	600	1 800,0	1 612,0	89,6
Субсидии автономным учреждениям	601	07	07	11 1 01 00134	620	1 800,0	1 612,0	89,6
ФИЗИЧЕСКАЯ КУЛЬТУРА И СПОРТ	601	11	00			42 643,6	40 816,5	95,7
Физическая культура	601	11	01			37 243,9	35 491,8	95,3
Муниципальная программа «Развитие молодежной политики, физической культуры и спорта в МО г.Владикавказ»	601	11	01	11 0 00 00000		37 243,9	35 491,8	95,3
Подпрограмма «Реализация мероприятий в области физической культуры и спорта, пропаганда здорового образа жизни»	601	11	01	11 2 00 00000		5 764,9	4 551,8	79,0
Основное мероприятие «Организация и проведение физкультурных мероприятий и мероприятий, направленных на развитие массового спорта»	601	11	01	11 2 01 00135		5 764,9	4 551,8	79,0
Предоставление субсидий бюджетным, автономным учреждениям и иным некоммерческим организациям	601	11	01	11 2 01 00135	600	5 764,9	4 551,8	79,0
Субсидии автономным учреждениям	601	11	01	11 2 01 00135	620	5 764,9	4 551,8	79,0
Подпрограмма «Обеспечение деятельности муниципальных учреждений подведомственных КМПФКС АМС г.Владикавказа»	601	11	01	11 3 00 00000		31 479,0	30 940,0	98,3
Мероприятие «Обеспечение деятельности учреждений дополнительного образования детей»	601	11	01	11 3 01 00136		31 479,0	30 940,0	98,3
Расходы на обеспечение деятельности (оказания услуг) муниципальных образовательных учреждений дополнительного образования	601	11	01	11 3 01 00136		31 479,0	30 940,0	98,3
Предоставление субсидий бюджетным, автономным учреждениям и иным некоммерческим организациям	601	11	01	11 3 01 00136	600	31 479,0	30 940,0	98,3
Субсидии автономным учреждениям	601	11	01	11 3 01 00136	620	31 479,0	30 940,0	98,3
Другие вопросы в области физической культуры и спорта	601	11	05			5 399,7	5 324,7	98,6
Муниципальная программа «Развитие молодежной политики, физической культуры и спорта в МО г.Владикавказ»	601	11	05	11 0 00 00000		5 239,6	5 164,6	98,6
Подпрограмма «Обеспечение деятельности аппарата КМПФКС АМС г.Владикавказа»	601	11	05	11 4 00 00000		5 239,6	5 164,6	98,6
Функционирование Правительства Российской Федерации, высших исполнительных органов государственной власти субъектов Российской Федерации, местных администраций	601	11	05	11 4 00 00110		5 083,6	5 008,6	98,5
Расходы на выплаты по оплате труда работников органов местного самоуправления	601	11	05	11 4 00 00110		5 083,6	5 008,6	98,5
Расходы на выплаты персоналу в целях обеспечения выполнения функций государственными (муниципальными) органами, казенными учреждениями, органами управления государственными внебюджетными фондами	601	11	05	11 4 00 00110	100	5 083,6	5 008,6	98,5
Расходы на выплаты персоналу государственных (муниципальных) органов	601	11	05	11 4 00 00110	120	5 083,6	5 008,6	98,5
Расходы на обеспечение функций органов местного самоуправления	601	11	05	11 4 00 00190		156,0	156,0	100,0
Закупка товаров, работ и услуг для обеспечения государственных (муниципальных) нужд	601	11	05	11 4 00 00190	200	156,0	156,0	100,0
Иные закупки товаров, работ и услуг для обеспечения государственных (муниципальных) нужд	601	11	05	11 4 00 00190	240	156,0	156,0	100,0
Непрограммные расходы органов местного самоуправления	601	11	05	99 0 00 00000		160,1	160,1	100,0
Иные непрограммные расходы	601	11	05	99 9 00 00000		160,1	160,1	100,0
Поощрение за достижение показателей деятельности органов местного самоуправления	601	11	05	99 9 00 55491		160,1	160,1	100,0
Расходы на выплаты персоналу в целях обеспечения выполнения функций государственными (муниципальными) органами, казенными учреждениями, органами управления государственными внебюджетными фондами	601	11	05	99 9 00 55491	100	160,1	160,1	100,0
Расходы на выплаты персоналу государственных (муниципальных) органов	601	11	05	99 9 00 55491	120	160,1	160,1	100,0
Управление дорожного строительства и организации дорожного движения администрации местного самоуправления города Владикавказа	602					2 721 651,5	2 631 460,2	96,7
ОБЩЕГОСУДАРСТВЕННЫЕ ВОПРОСЫ	602	01	00			103 718,7	96 353,1	92,9
Другие общегосударственные вопросы	602	01	13			103 718,7	96 353,1	92,9
Муниципальная программа «Развитие транспортной инфраструктуры г.Владикавказа»	602	01	13	03 0 00 00000		103 718,7	96 353,1	92,9
Подпрограмма «Автомобильные дороги и улично-дорожная сеть (строительство, реконструкция, ремонт и содержание автомобильных дорог) г.Владикавказа»	602	01	13	03 3 00 00000		103 718,7	96 353,1	92,9
Проведение работ по капитальному ремонту трамвайных рельс и межрельсового полотна городского пассажирского транспорта на улично-дорожной сети г.Владикавказ	602	01	13	03 3 0Р 55495		82 070,5	81 066,0	98,8
Закупка товаров, работ и услуг для обеспечения государственных (муниципальных) нужд	602	01	13	03 3 0Р 55495	200	82 070,5	81 066,0	98,8
Иные закупки товаров, работ и услуг для обеспечения государственных (муниципальных) нужд	602	01	13	03 3 0Р 55495	240	82 070,5	81 066,0	98,8
Софинансирование на проведение работ по капитальному ремонту трамвайных рельс и межрельсового полотна городского пассажирского транспорта на улично-дорожной сети г.Владикавказ	602	01	13	03 3 0М 55495		21 648,2	15 287,1	70,6
Закупка товаров, работ и услуг для обеспечения государственных (муниципальных) нужд	602	01	13	03 3 0М 55495	200	21 648,2	15 287,1	70,6
Иные закупки товаров, работ и услуг для обеспечения государственных (муниципальных) нужд	602	01	13	03 3 0М 55495	240	21 648,2	15 287,1	70,6
НАЦИОНАЛЬНАЯ ЭКОНОМИКА	602	04	00			2 617 932,8	2 535 107,1	96,8
Транспорт	602	04	08			1 825 049,1	1 824 819,1	100,0
Муниципальная программа «Развитие транспортной инфраструктуры г.Владикавказа»	602	04	08	03 0 00 00000		1 824 774,4	1 824 544,4	100,0
Подпрограмма «Обеспечение деятельности и выполнения функций УДСиОДД АМС г.Владикавказа»	602	04	08	03 1 00 00000		8 094,4	8 084,4	99,9
Расходы на выплаты по оплате труда работников органов местного самоуправления	602	04	08	03 1 00 00110		7 829,4	7 829,4	100,0
Расходы на выплаты персоналу в целях обеспечения выполнения функций государственными (муниципальными) органами, казенными учреждениями, органами управления государственными внебюджетными фондами	602	04	08	03 1 00 00110	100	7 829,4	7 829,4	100,0
Расходы на выплаты персоналу государственных (муниципальных) органов	602	04	08	03 1 00 00110	120	7 829,4	7 829,4	100,0
Расходы на обеспечение функций органов местного самоуправления	602	04	08	03 1 00 00190		265,0	255,0	96,2
Закупка товаров, работ и услуг для обеспечения государственных (муниципальных) нужд	602	04	08	03 1 00 00190	200	255,0	255,0	100,0
Иные закупки товаров, работ и услуг для обеспечения государственных (муниципальных) нужд	602	04	08	03 1 00 00190	240	255,0	255,0	100,0
Иные бюджетные ассигнования	602	04	08	03 1 00 00190	800	10,0	-	-
Уплата налогов, сборов и иных платежей	602	04	08	03 1 00 00190	850	10,0	-	-
Непрограммные расходы органов местного самоуправления	602	04	08	99 0 00 00000		274,7	274,7	100,0
Иные непрограммные расходы	602	04	08	99 9 00 00000		274,7	274,7	100,0
Поощрение за достижение показателей деятельности органов местного самоуправления	602	04	08	99 9 00 55491		274,7	274,7	100,0
Расходы на выплаты персоналу в целях обеспечения выполнения функций государственными (муниципальными) органами, казенными учреждениями, органами управления государственными внебюджетными фондами	602	04	08	99 9 00 55491	100	274,7	274,7	100,0
Расходы на выплаты персоналу государственных (муниципальных) органов	602	04	08	99 9 00 55491	120	274,7	274,7	100,0
Подпрограмма «Поддержка и развитие городского пассажирского транспорта»	602	04	08	03 2 00 00000		1 816 680,0	1 816 460,0	100,0
Мероприятие «Возмещение части затрат в связи с оказанием услуг населению г.Владикавказ МУП «Владтрамвай»	602	04	08	03 2 01 00137		99 500,0	99 500,0	100,0
Иные бюджетные ассигнования	602	04	08	03 2 01 00137	800	99 500,0	99 500,0	100,0

Субсидии юридическим лицам (кроме некоммерческих организаций), индивидуальным предпринимателям, физическим лицам - производителям товаров, работ, услуг	602	04	08	03 2 01 00137	810	99 500,0	99 500,0	100,0
Реализация мероприятий по обновлению тромвайного парка	602	04	08	03 2 02 R7751		1 717 180,0	1 716 960,0	100,0
Закупка товаров, работ и услуг для обеспечения государственных (муниципальных) нужд	602	04	08	03 2 02 R7751	200	1 717 180,0	1 716 960,0	100,0
Иные закупки товаров, работ и услуг для обеспечения государственных (муниципальных) нужд	602	04	08	03 2 02 R7751	240	1 717 180,0	1 716 960,0	100,0
Дорожное хозяйство (дорожные фонды)	602	04	09			792 883,7	710 288,0	89,6
Муниципальная программа «Развитие транспортной инфраструктуры г.Владикавказа»	602	04	09	03 0 00 00000		782 888,7	700 515,1	89,5
Подпрограмма «Автомобильные дороги и улично-дорожная сеть (строительство, реконструкция, ремонт и содержание автомобильных дорог) г.Владикавказа»	602	04	09	03 3 00 00000		773 821,6	692 248,6	89,5
Мероприятие «Расходы по проектированию, строительству (реконструкции) автомобильных дорог общего пользования местного значения от поступления акцизов»	602	04	09	03 3 01 00138		25 005,1	24 839,7	99,3
Закупка товаров, работ и услуг для обеспечения государственных (муниципальных) нужд	602	04	09	03 3 01 00138	200	25 005,1	24 839,7	99,3
Иные закупки товаров, работ и услуг для обеспечения государственных (муниципальных) нужд	602	04	09	03 3 01 00138	240	22 370,5	22 205,0	99,3
Капитальные вложения в объекты государственной (муниципальной) собственности	602	04	09	03 3 01 00138	400	2 634,7	2 634,7	100,0
Бюджетные инвестиции	602	04	09	03 3 01 00138	410	2 634,7	2 634,7	100,0
Мероприятие «Строительство. реконструкция. капитальный ремонт, ремонт и содержание автомобильных дорог и дворовых территорий местного значения г.Владикавказа» (за счет средств местного бюджета)	602	04	09	03 3 02 00139		21 682,9	21 006,1	96,9
Закупка товаров, работ и услуг для обеспечения государственных (муниципальных) нужд	602	04	09	03 3 02 00139	200	21 682,9	21 006,1	96,9
Иные закупки товаров, работ и услуг для обеспечения государственных (муниципальных) нужд	602	04	09	03 3 02 00139	240	21 682,9	21 006,1	96,9
Мероприятие «Разработка проектно-сметной документации»	602	04	09	03 3 03 00140		4 250,0	3 735,1	87,9
Закупка товаров, работ и услуг для обеспечения государственных (муниципальных) нужд	602	04	09	03 3 03 00140	200	4 250,0	3 735,1	87,9
Иные закупки товаров, работ и услуг для обеспечения государственных (муниципальных) нужд	602	04	09	03 3 03 00140	240	4 250,0	3 735,1	87,9
Субсидия на дорожную деятельность в отношении автомобильных дорог общего пользования местного значения	602	04	09	03 3 0Р S6740		231 734,5	169 313,5	73,1
Закупка товаров, работ и услуг для обеспечения государственных (муниципальных) нужд	602	04	09	03 3 0Р S6740	200	173 734,5	169 313,5	97,5
Иные закупки товаров, работ и услуг для обеспечения государственных (муниципальных) нужд	602	04	09	03 3 0Р S6740	240	173 734,5	169 313,5	97,5
Капитальные вложения в объекты государственной (муниципальной) собственности	602	04	09	03 3 0Р S6740	400	58 000,0	-	-
Бюджетные инвестиции	602	04	09	03 3 0Р S6740	410	58 000,0	-	-
Софинансирование местного бюджета городского округа г. Владикавказ на дорожную деятельность в отношении автомобильных дорог общего пользования местного значения»	602	04	09	03 3 0М S6740		11 589,0	10 120,1	87,3
Закупка товаров, работ и услуг для обеспечения государственных (муниципальных) нужд	602	04	09	03 3 0М S6740	200	10 424,0	10 120,1	97,1
Иные закупки товаров, работ и услуг для обеспечения государственных (муниципальных) нужд	602	04	09	03 3 0М S6740	240	10 424,0	10 120,1	97,1
Капитальные вложения в объекты государственной (муниципальной) собственности	602	04	09	03 3 0М S6740	400	1 165,0	-	-
Бюджетные инвестиции	602	04	09	03 3 0М S6740	410	1 165,0	-	-
Реконструкция, капитальный ремонт и ремонт автомобильных дорог местного значения (улично-дорожной сети) г.Владикавказа	602	04	09	03 3 R1 28072		479 560,0	463 234,1	96,6
Закупка товаров, работ и услуг для обеспечения государственных (муниципальных) нужд	602	04	09	03 3 R1 28072	200	479 560,0	463 234,1	96,6
Иные закупки товаров, работ и услуг для обеспечения государственных (муниципальных) нужд	602	04	09	03 3 R1 28072	240	479 560,0	463 234,1	96,6
Подпрограмма «Содержание подведомственных учреждений УТДС АМС г. Владикавказа»	602	04	09	03 4 00 00000		9 067,1	8 266,5	91,2
Мероприятие «Содержание ВМКУ «Дорожный фонд»	602	04	09	03 4 01 00141		7 659,3	7 592,9	99,1
Расходы на обеспечение деятельности (оказания услуг) муниципальных учреждений	602	04	09	03 4 01 00141		7 659,3	7 592,9	99,1
Расходы на выплаты персоналу в целях обеспечения выполнения функций государственными (муниципальными) органами, казенными учреждениями, органами управления государственными внебюджетными фондами	602	04	09	03 4 01 00141	100	7 054,3	7 023,3	99,6
Расходы на выплаты персоналу казенных учреждений	602	04	09	03 4 01 00141	110	7 054,3	7 023,3	99,6
Закупка товаров, работ и услуг для обеспечения государственных (муниципальных) нужд	602	04	09	03 4 01 00141	200	410,0	410,0	100,0
Иные закупки товаров, работ и услуг для обеспечения государственных (муниципальных) нужд	602	04	09	03 4 01 00141	240	410,0	410,0	100,0
Иные бюджетные ассигнования	602	04	09	03 4 01 00141	800	195,0	159,5	81,8
Уплата налогов, сборов и иных платежей	602	04	09	03 4 01 00141	850	195,0	159,5	81,8
Мероприятие «Содержание ВМБУ «Владикавказские дороги»	602	04	09	03 4 02 00142		1 407,8	673,6	47,8
Предоставление субсидий бюджетным, автономным учреждениям и иным некоммерческим организациям	602	04	09	03 4 02 00142	600	1 407,8	673,6	47,8
Субсидии бюджетным учреждениям	602	04	09	03 4 02 00142	610	1 407,8	673,6	47,8
Непрограммные расходы органов местного самоуправления	602	04	09	99 0 00 00000		9 995,0	9 772,9	97,8
Иные непрограммные расходы	602	04	09	99 9 00 00000		9 995,0	9 772,9	97,8
Проведение работ по ремонту дорожного покрытия ул.Тургеневская (от ул.Барбашова до ул.Островского с ремонтом вокруг Свято-Георгиевского кафедрального собора по ул.Барбашова, 38)	602	04	09	99 4 00 5549С		9 995,0	9 772,9	97,8
Закупка товаров, работ и услуг для обеспечения государственных (муниципальных) нужд	602	04	09	99 4 00 5549С	200	9 995,0	9 772,9	97,8
Иные закупки товаров, работ и услуг для обеспечения государственных (муниципальных) нужд	602	04	09	99 4 00 5549С	240	9 995,0	9 772,9	97,8
Управление культуры администрации местного самоуправления г.Владикавказа	603					276 407,8	268 425,7	97,1
ОБРАЗОВАНИЕ	603	07	00			95 505,9	95 236,7	99,7
Дополнительное образование детей	603	07	03			93 155,9	92 922,7	99,7
Муниципальная программа «Развитие культуры г.Владикавказа»	603	07	03	08 0 00 00000		93 155,9	92 922,7	99,7
Подпрограмма «Обеспечение деятельности муниципальных учреждений культуры» г.Владикавказа»	603	07	03	08 3 00 00000		93 155,9	92 922,7	99,7
Мероприятие «Развитие системы художественно-эстетического образования в сфере культуры МО г.Владикавказа»	603	07	03	08 3 01 00156		93 155,9	92 922,7	99,7
Расходы на обеспечение деятельности (оказания услуг) муниципальных образовательных учреждений дополнительного образования	603	07	03	08 3 01 00156		93 155,9	92 922,7	99,7
Предоставление субсидий бюджетным, автономным учреждениям и иным некоммерческим организациям	603	07	03	08 3 01 00156	600	93 155,9	92 922,7	99,7
Субсидии бюджетным учреждениям	603	07	03	08 3 01 00156	610	93 155,9	92 922,7	99,7
Молодёжная политика	603	07	07			2 350,0	2 314,0	98,5
Муниципальная программа «Развитие культуры г.Владикавказа»	603	07	07	08 0 00 00000		2 350,0	2 314,0	98,5
Подпрограмма «Гражданское и патриотическое воспитание граждан г.Владикавказа»	603	07	07	08 2 00 00000		2 350,0	2 314,0	98,5
Мероприятие «Проведение праздничных мероприятий»	603	07	07	08 2 01 00153		1 900,0	1 864,0	98,1
Закупка товаров, работ и услуг для обеспечения государственных (муниципальных) нужд	603	07	07	08 2 01 00153	200	1 900,0	1 864,0	98,1
Иные закупки товаров, работ и услуг для обеспечения государственных (муниципальных) нужд	603	07	07	08 2 01 00153	240	1 900,0	1 864,0	98,1
Мероприятие «Мемориальная работа»	603	07	07	08 2 02 00154		200,0	200,0	100,0
Закупка товаров, работ и услуг для обеспечения государственных (муниципальных) нужд	603	07	07	08 2 02 00154	200	200,0	200,0	100,0
Иные закупки товаров, работ и услуг для обеспечения государственных (муниципальных) нужд	603	07	07	08 2 02 00154	240	200,0	200,0	100,0
Мероприятие «Субсидия социально-ориентированным некоммерческим организациям патриотической направленности»	603	07	07	08 2 03 00155		250,0	250,0	100,0
Предоставление субсидий бюджетным, автономным учреждениям и иным некоммерческим организациям	603	07	07	08 2 03 00155	600	250,0	250,0	100,0
Субсидии некоммерческим организациям (за исключением государственных (муниципальных) учреждений, государственных корпораций (компаний), публично-правовых компаний)	603	07	07	08 2 03 00155	630	250,0	250,0	100,0
КУЛЬТУРА, КИНЕМАТОГРАФИЯ	603	08	00			180 901,8	173 189,0	95,7
Культура	603	08	01			127 679,5	120 843,3	94,6
Муниципальная программа «Развитие культуры г.Владикавказа»	603	08	01	08 0 00 00000		127 679,5	120 843,3	94,6
Подпрограмма «Обеспечение деятельности муниципальных учреждений культуры» г.Владикавказа»	603	08	01	08 3 00 00000		127 679,5	120 843,3	94,6
Мероприятие «Развитие библиотечного дела в библиотеках МО г.Владикавказа»	603	08	01	08 3 02 00000		33 416,0	32 931,9	98,6
Финансовое обеспечение деятельности МБУК «Централизованная библиотечная система г.Владикавказа»	603	08	01	08 3 02 00157		33 416,0	32 931,9	98,6
Предоставление субсидий бюджетным, автономным учреждениям и иным некоммерческим организациям	603	08	01	08 3 02 00157	600	33 416,0	32 931,9	98,6
Субсидии бюджетным учреждениям	603	08	01	08 3 02 00157	610	33 416,0	32 931,9	98,6
Мероприятие «Обеспечение деятельности культурно-досуговых учреждений муниципального образования г.Владикавказа»	603	08	01	08 3 03 00000		43 592,3	37 299,4	85,6
Расходы на обеспечение деятельности (оказания услуг) культурно-досуговых учреждений	603	08	01	08 3 03 00158		43 592,3	37 299,4	85,6
Предоставление субсидий бюджетным, автономным учреждениям и иным некоммерческим организациям	603	08	01	08 3 03 00158	600	43 592,3	37 299,4	85,6
Субсидии бюджетным учреждениям	603	08	01	08 3 03 00158	610	43 592,3	37 299,4	85,6
Осуществление полномочий Республики Северная Осетия-Алания по организации и поддержки учреждений культуры	603	08	01	08 3 0Р 22000		44 230,0	44 230,0	100,0
Предоставление субсидий бюджетным, автономным учреждениям и иным некоммерческим организациям	603	08	01	08 3 0Р 22000	600	44 230,0	44 230,0	100,0
Субсидии бюджетным учреждениям	603	08	01	08 3 0Р 22000	610	44 230,0	44 230,0	100,0
Модернизация библиотек в части комплектования книжных фондов	603	08	01	08 3 0Ф L5190		320,2	320,2	100,0
Предоставление субсидий бюджетным, автономным учреждениям и иным некоммерческим организациям	603	08	01	08 3 0Ф L5190	600	320,2	320,2	100,0
Субсидии бюджетным учреждениям	603	08	01	08 3 0Ф L5190	610	320,2	320,2	100,0
Софинансирование модернизации библиотек в части комплектования книжных фондов	603	08	01	08 3 0М L5190		1,0	1,0	100,0
Предоставление субсидий бюджетным, автономным учреждениям и иным некоммерческим организациям	603	08	01	08 3 0М L5190	600	1,0	1,0	100,0
Субсидии бюджетным учреждениям	603	08	01	08 3 0М L5190	610	1,0	1,0	100,0
Резервный фонд Главы Республики Северная Осетия-Алания и Правительства Республики Северная Осетия-Алания	603	08	01	99 7 00 99700		6 120,0	6 060,8	99,0
Закупка товаров, работ и услуг для обеспечения государственных (муниципальных) нужд	603	08	01	99 7 00 99700	200	5 535,0	5 535,0	100,0
Иные закупки товаров, работ и услуг для обеспечения государственных (муниципальных) нужд	603	08	01	99 7 00 99700	240	5 535,0	5 535,0	100,0
Предоставление субсидий бюджетным, автономным учреждениям и иным некоммерческим организациям	603	08	01	99 7 00 99700	600	585,0	525,8	89,9
Субсидии бюджетным учреждениям	603	08	01	99 7 00 99700	610	585,0	525,8	89,9
Другие вопросы в области культуры, кинематографии	603	08	04			53 222,3	52 345,6	98,4
Муниципальная программа «Развитие культуры г.Владикавказа»	603	08	04	08 0 00 00000		53 016,7	52 140,1	98,3
Подпрограмма «Развитие культурной жизни г.Владикавказа»	603	08	04	08 1 00 00000		47 009,5	46 300,6	98,5
Мероприятие «Проведение праздничных мероприятий»	603	08	04	08 1 01 00143		43 885,5	43 885,3	100,0
Закупка товаров, работ и услуг для обеспечения государственных (муниципальных) нужд	603	08	04	08 1 01 00143	200	43 885,5	43 885,3	100,0
Иные закупки товаров, работ и услуг для обеспечения государственных (муниципальных) нужд	603	08	04	08 1 01 00143	240	43 885,5	43 885,3	100,0
Мероприятие «Приобретение сувенирной продукции»	603	08	04	08 1 02 00144		204,0	203,4	99,7
Закупка товаров, работ и услуг для обеспечения государственных (муниципальных) нужд	603	08	04	08 1 02 00144	200	204,0	203,4	99,7
Иные закупки товаров, работ и услуг для обеспечения государственных (муниципальных) нужд	603	08	04	08 1 02 00144	240	204,0	203,4	99,7
Мероприятие «Чествование, поздравление работников культуры и творческих коллективов. «Ими гордится Владикавказ»-чествование почетных граждан, заслуженных людей г.Владикавказа»	603	08	04	08 1 03 00145		100,0	100,0	100,0
Социальное обеспечение и иные выплаты населению	603	08	04	08 1 03 00145	300	100,0	100,0	100,0
Публичные нормативные выплаты гражданам несоциального характера	603	08	04	08 1 03 00145	330	100,0	100,0	100,0
Мероприятие «Установка, реставрация и текущий ремонт памятников и объектов культуры, расположенных на территории г.Владикавказа»	603	08	04	08 1 04 00146		500,0	500,0	100,0
Закупка товаров, работ и услуг для обеспечения государственных (муниципальных) нужд	603	08	04	08 1 04 00146	200	500,0	500,0	100,0
Иные закупки товаров, работ и услуг для обеспечения государственных (муниципальных) нужд	603	08	04	08 1 04 00146	240	500,0	500,0	100,0
Мероприятие «Издание и приобретение книг и иной печатной продукции, визуальной, аудиопродукции о г.Владикавказе, РСО-Алании»	603	08	04	08 1 05 00147		70,0	69,9	99,9
Закупка товаров, работ и услуг для обеспечения государственных (муниципальных) нужд	603	08	04	08 1 05 00147	200	70,0	69,9	99,9
Иные закупки товаров, работ и услуг для обеспечения государственных (муниципальных) нужд	603	08	04	08 1 05 00147	240	70,0	69,9	99,9
Мероприятие «Проведение международного фестиваля скрипичной музыки «ПОДАРИМ МИРУ МУЗЫКУ ДУШИ»	603	08	04	08 1 06 00148		800,0	92,0	11,5
Закупка товаров, работ и услуг для обеспечения государственных (муниципальных) нужд	603	08	04	08 1 06 00148	200	800,0	92,0	11,5
Иные закупки товаров, работ и услуг для обеспечения государственных (муниципальных) нужд	603	08	04	08 1 06 00148	240	800,0	92,0	11,5
Мероприятие «Учреждение конкурса главы АМС г.Владикавказа «Одаренные дети»»	603	08	04	08 1 07 00149		450,0	450,0	100,0
Закупка товаров, работ и услуг для обеспечения государственных (муниципальных) нужд	603	08	04	08 1 07 00149	200	450,0	450,0	100,0
Иные закупки товаров, работ и услуг для обеспечения государственных (муниципальных) нужд	603	08	04	08 1 07 00149	240	450,0	450,0	100,0
Мероприятие «1100-летие крещения Алании»	603	08	04	08 1 10 00152		1 000,0	1 000,0	100,0
Закупка товаров, работ и услуг для обеспечения государственных (муниципальных) нужд	603	08	04	08 1 10 00152	200	1 000,0	1 000,0	100,0
Иные закупки товаров, работ и услуг для обеспечения государственных (муниципальных) нужд	603	08	04	08 1 10 00152	240	1 000,0	1 000,0	100,0
Подпрограмма «Обеспечение деятельности аппарата Управления культуры АМС г.Владикавказа»	603	08	04	08 4 00 00000		6 007,3	5 839,4	97,2
Мероприятие «Финансирование деятельности аппарата Управления культуры АМС г.Владикавказа»	603	08	04	08 4 00 00000		6 007,3	5 839,4	97,2
Руководство и управление в сфере установленных функций органов государственной власти субъектов Российской и органов местного самоуправления	603	08	04	08 4 00 00000		6 007,3	5 839,4	97,2
Расходы на выплаты по оплате труда работников органов местного самоуправления	603	08	04	08 4 00 00110		5 487,3	5 436,9	99,1

Расходы на выплаты персоналу в целях обеспечения выполнения функций государственными (муниципальными) органами, казенными учреждениями, органами управления государственными внебюджетными фондами	603	08	04	08 4 00 00110	100	5 487,3	5 436,9	99,1
Расходы на выплаты персоналу государственных (муниципальных) органов	603	08	04	08 4 00 00110	120	5 487,3	5 436,9	99,1
Расходы на обеспечение функций органов местного самоуправления	603	08	04	08 4 00 00190		520,0	402,5	77,4
Закупка товаров, работ и услуг для обеспечения государственных (муниципальных) нужд	603	08	04	08 4 00 00190	200	475,0	402,3	84,7
Иные закупки товаров, работ и услуг для обеспечения государственных (муниципальных) нужд	603	08	04	08 4 00 00190	240	475,0	402,3	84,7
Иные бюджетные ассигнования	603	08	04	08 4 00 00190	800	45,0	0,2	0,5
Уплата налогов, сборов и иных платежей	603	08	04	08 4 00 00190	850	45,0	0,2	0,5
Непрограммные расходы органов местного самоуправления	603	08	04	99 0 00 00000		205,59	205,59	100,00
Иные непрограммные расходы	603	08	04	99 9 00 00000		205,59	205,59	100,00
Поощрение за достижение показателей деятельности органов местного самоуправления	603	08	04	99 9 00 55491		205,6	205,6	100,00
Расходы на выплаты персоналу в целях обеспечения выполнения функций государственными (муниципальными) органами, казенными учреждениями, органами управления государственными внебюджетными фондами	603	08	04	99 9 00 55491	100	205,6	205,6	100,00
Расходы на выплаты персоналу государственных (муниципальных) органов	603	08	04	99 9 00 55491	120	205,6	205,6	100,00
Управление транспорта администрации местного самоуправления города Владикавказа	604					900,9	880,6	97,7
НАЦИОНАЛЬНАЯ ЭКОНОМИКА	604	04	00			900,9	880,6	97,7
Транспорт	604	04	08			900,9	880,6	97,7
Муниципальная программа «Развитие транспортной инфраструктуры г.Владикавказа»	604	04	08	03 0 00 00000		900,9	880,6	97,7
Подпрограмма «Поддержка и развитие городского пассажирского транспорта»	604	04	08	03 2 00 00000		900,9	880,6	97,7
Мероприятие «Обеспечение деятельности и выполнения функций УТ АМС г.Владикавказа»	604	04	08	03 2 01 00000		466,9	446,6	95,7
Расходы на выплаты по оплате труда работников органов местного самоуправления	604	04	08	03 2 01 00110		466,9	446,6	95,7
Расходы на выплаты персоналу в целях обеспечения выполнения функций государственными (муниципальными) органами, казенными учреждениями, органами управления государственными внебюджетными фондами	604	04	08	03 2 01 00110	100	466,9	446,6	95,7
Расходы на выплаты персоналу государственных (муниципальных) органов	604	04	08	03 2 01 00110	120	466,9	446,6	95,7
Расходы на обеспечение функций органов местного самоуправления	604	04	08	03 2 01 00190		434,0	434,0	100,0
Закупка товаров, работ и услуг для обеспечения государственных (муниципальных) нужд	604	04	08	03 2 01 00190	200	434,0	434,0	100,0
Иные закупки товаров, работ и услуг для обеспечения государственных (муниципальных) нужд	604	04	08	03 2 01 00190	240	434,0	434,0	100,0
Управление благоустройства и озеленения администрации местного самоуправления г.Владикавказ	605					1 072 959,7	1 061 201,4	98,9
Другие общегосударственные вопросы	605	01	13			1 807,8	1 807,8	100,0
Непрограммные расходы органов местного самоуправления	605	01	13	99 0 00 00000		1 807,8	1 807,8	100,0
Иные непрограммные расходы	605	01	13	99 9 00 00000		1 807,8	1 807,8	100,0
Прочие выплаты по обязательствам государства	605	01	13	99 9 00 00117		1 807,8	1 807,8	100,0
Иные бюджетные ассигнования	605	01	13	99 9 00 00117	800	1 807,8	1 807,8	100,0
Исполнение судебных актов	605	01	13	99 9 00 00117	830	1 807,8	1 807,8	100,0
НАЦИОНАЛЬНАЯ ЭКОНОМИКА	605	04	00			33 002,2	32 036,6	97,1
Лесное хозяйство	605	04	07			13 281,2	12 419,1	93,5
Муниципальная программа «Благоустройство и озеленение г.Владикавказа»	605	04	07	04 0 00 00000		13 281,2	12 419,1	93,5
Мероприятие «Расходы на содержание МКУ «Владлес - Экология»	605	04	07	04 0 10 00170		13 281,2	12 419,1	93,5
Расходы на выплаты персоналу в целях обеспечения выполнения функций государственными (муниципальными) органами, казенными учреждениями, органами управления государственными внебюджетными фондами	605	04	07	04 0 10 00170	100	8 434,4	8 343,1	98,9
Расходы на выплаты персоналу казенных учреждений	605	04	07	04 0 10 00170	110	8 434,4	8 343,1	98,9
Закупка товаров, работ и услуг для обеспечения государственных (муниципальных) нужд	605	04	07	04 0 10 00170	200	1 676,6	906,4	54,1
Иные закупки товаров, работ и услуг для обеспечения государственных (муниципальных) нужд	605	04	07	04 0 10 00170	240	1 676,6	906,4	54,1
Иные бюджетные ассигнования	605	04	07	04 0 10 00170	800	3 170,2	3 169,7	100,0
Уплата налогов, сборов и иных платежей	605	04	07	04 0 10 00170	850	3 170,2	3 169,7	100,0
Дорожное хозяйство (дорожные фонды)	605	04	09			19 721,0	19 617,5	99,5
Муниципальная программа «Благоустройство и озеленение г.Владикавказа»	605	04	09	04 0 00 00000		19 721,0	19 617,5	99,5
Мероприятие «Обеспечение безопасности дорожного движения «	605	04	09	04 0 13 00224		19 721,0	19 617,5	99,5
Закупка товаров, работ и услуг для обеспечения государственных (муниципальных) нужд	605	04	09	04 0 13 00224	200	19 721,0	19 617,5	99,5
Иные закупки товаров, работ и услуг для обеспечения государственных (муниципальных) нужд	605	04	09	04 0 13 00224	240	19 721,0	19 617,5	99,5
ЖИЛИЩНО-КОММУНАЛЬНОЕ ХОЗЯЙСТВО	605	05	00			1 037 356,4	1 026 563,7	99,0
Благоустройство	605	05	03			1 027 178,0	1 016 622,2	99,0
Муниципальная программа «Благоустройство и озеленение г.Владикавказа»	605	05	03	04 0 00 00000		739 956,9	729 401,1	98,6
Мероприятие «Благоустройство и ремонт парков, скверов, набережных, общественных и дворовых территорий»	605	05	03	04 0 01 00161		96 826,2	95 400,1	98,5
Закупка товаров, работ и услуг для обеспечения государственных (муниципальных) нужд	605	05	03	04 0 01 00161	200	96 826,2	95 400,1	98,5
Иные закупки товаров, работ и услуг для обеспечения государственных (муниципальных) нужд	605	05	03	04 0 01 00161	240	96 826,2	95 400,1	98,5
Мероприятие «Установка аншлагов»	605	05	03	04 0 03 00163		500,0	498,5	99,7
Закупка товаров, работ и услуг для обеспечения государственных (муниципальных) нужд	605	05	03	04 0 03 00163	200	500,0	498,5	99,7
Иные закупки товаров, работ и услуг для обеспечения государственных (муниципальных) нужд	605	05	03	04 0 03 00163	240	500,0	498,5	99,7
Мероприятие «Восстановительные работы из тротуарной плитки и декоративного камня, ремонт и приобретение малых архитектурных форм»	605	05	03	04 0 06 00166		51 543,7	46 058,5	89,4
Закупка товаров, работ и услуг для обеспечения государственных (муниципальных) нужд	605	05	03	04 0 06 00166	200	51 543,7	46 058,5	89,4
Иные закупки товаров, работ и услуг для обеспечения государственных (муниципальных) нужд	605	05	03	04 0 06 00166	240	51 543,7	46 058,5	89,4
Мероприятие «Изготовление проектно-сметной документации»	605	05	03	04 0 07 00167		9 690,0	9 635,9	99,4
Закупка товаров, работ и услуг для обеспечения государственных (муниципальных) нужд	605	05	03	04 0 07 00167	200	9 690,0	9 635,9	99,4
Иные закупки товаров, работ и услуг для обеспечения государственных (муниципальных) нужд	605	05	03	04 0 07 00167	240	9 690,0	9 635,9	99,4
Мероприятие «Озеленение»	605	05	03	04 0 08 00168		118 317,6	118 312,1	100,0
Закупка товаров, работ и услуг для обеспечения государственных (муниципальных) нужд	605	05	03	04 0 08 00168	200	118 317,6	118 312,1	100,0
Иные закупки товаров, работ и услуг для обеспечения государственных (муниципальных) нужд	605	05	03	04 0 08 00168	240	118 317,6	118 312,1	100,0
Мероприятие «Содержание учреждений подведомственных УБиО, осуществляющих санитарную очистку г.Владикавказ»	605	05	03	04 0 11 00171		402 623,0	402 612,5	100,0
Предоставление субсидий бюджетным, автономным учреждениям и иным некоммерческим организациям	605	05	03	04 0 11 00171	600	402 623,0	402 612,5	100,0
Субсидии бюджетным учреждениям	605	05	03	04 0 11 00171	610	402 623,0	402 612,5	100,0
Мероприятие «Прочие мероприятия по благоустройству городских округов и поселений»	605	05	03	04 0 12 00172		60 456,3	56 883,5	94,1
Закупка товаров, работ и услуг для обеспечения государственных (муниципальных) нужд	605	05	03	04 0 12 00172	200	60 456,3	56 883,5	94,1
Иные закупки товаров, работ и услуг для обеспечения государственных (муниципальных) нужд	605	05	03	04 0 12 00172	240	60 456,3	56 883,5	94,1
Муниципальная программа «Формирование современной городской среды на территории муниципального образования г.Владикавказ на 2018-2024 годы»	605	05	03	13 0 00 00000		287 221,1	287 221,1	100,0
Реализация мероприятий по формированию современной городской среды	605	05	03	13 0 F2 55550		87 691,1	87 691,1	100,0
Закупка товаров, работ и услуг для обеспечения государственных (муниципальных) нужд	605	05	03	13 0 F2 55550	200	87 691,1	87 691,1	100,0
Иные закупки товаров, работ и услуг для обеспечения государственных (муниципальных) нужд	605	05	03	13 0 F2 55550	240	87 691,1	87 691,1	100,0
Софинансирование на обеспечение мероприятий по формированию современной городской среды	605	05	03	13 0 F2 55554		8 000,0	8 000,0	100,0
Закупка товаров, работ и услуг для обеспечения государственных (муниципальных) нужд	605	05	03	13 0 F2 55554	200	8 000,0	8 000,0	100,0
Иные закупки товаров, работ и услуг для обеспечения государственных (муниципальных) нужд	605	05	03	13 0 F2 55554	240	8 000,0	8 000,0	100,0
Реализация мероприятий по формированию современной городской среды	605	05	03	13 0 F2 Д5551		179 000,0	179 000,0	100,0
Закупка товаров, работ и услуг для обеспечения государственных (муниципальных) нужд	605	05	03	13 0 F2 Д5551	200	179 000,0	179 000,0	100,0
Иные закупки товаров, работ и услуг для обеспечения государственных (муниципальных) нужд	605	05	03	13 0 F2 Д5551	240	179 000,0	179 000,0	100,0
Софинансирование на обеспечение мероприятий по формированию современной городской среды	605	05	03	13 0 F2 Д5554		12 530,0	12 530,0	100,0
Закупка товаров, работ и услуг для обеспечения государственных (муниципальных) нужд	605	05	03	13 0 F2 Д5554	200	12 530,0	12 530,0	100,0
Иные закупки товаров, работ и услуг для обеспечения государственных (муниципальных) нужд	605	05	03	13 0 F2 Д5554	240	12 530,0	12 530,0	100,0
Другие вопросы в области жилищно-коммунального хозяйства	605	05	05			10 178,4	9 941,5	97,7
Муниципальная программа «Благоустройство и озеленение г.Владикавказа»	605	05	05	04 0 00 00000		9 923,9	9 686,9	97,6
Мероприятие «Обеспечение деятельности и выполнения функций УБиО АМС г.Владикавказа»	605	05	05	04 0 00 00000		9 923,9	9 686,9	97,6
Руководство и управление в сфере установленных функций органов государственной власти субъектов Российской и органов местного самоуправления	605	05	05	04 0 00 00000		9 923,9	9 686,9	97,6
Расходы на выплаты по оплате труда работников органов местного самоуправления	605	05	05	04 0 00 00110		9 471,9	9 245,3	97,6
Расходы на выплаты персоналу в целях обеспечения выполнения функций государственными (муниципальными) органами, казенными учреждениями, органами управления государственными внебюджетными фондами	605	05	05	04 0 00 00110	100	9 471,9	9 245,3	97,6
Расходы на выплаты персоналу государственных (муниципальных) органов	605	05	05	04 0 00 00110	120	9 471,9	9 245,3	97,6
Расходы на обеспечение функций органов местного самоуправления	605	05	05	04 0 00 00190		452,0	441,6	97,7
Закупка товаров, работ и услуг для обеспечения государственных (муниципальных) нужд	605	05	05	04 0 00 00190	200	449,0	441,6	98,4
Иные закупки товаров, работ и услуг для обеспечения государственных (муниципальных) нужд	605	05	05	04 0 00 00190	240	449,0	441,6	98,4
Иные бюджетные ассигнования	605	05	05	04 0 00 00190	800	3,0	-	-
Уплата налогов, сборов и иных платежей	605	05	05	04 0 00 00190	850	3,0	-	-
Непрограммные расходы органов местного самоуправления	605	05	05	99 0 00 00000		254,6	254,6	100,0
Иные непрограммные расходы	605	05	05	99 9 00 00000		254,6	254,6	100,0
Поощрение за достижение показателей деятельности органов местного самоуправления	605	05	05	99 9 00 55491		254,6	254,6	100,0
Расходы на выплаты персоналу в целях обеспечения выполнения функций государственными (муниципальными) органами, казенными учреждениями, органами управления государственными внебюджетными фондами	605	05	05	99 9 00 55491	100	254,6	254,6	100,0
Расходы на выплаты персоналу государственных (муниципальных) органов	605	05	05	99 9 00 55491	120	254,6	254,6	100,0
КУЛЬТУРА И КИНЕМАТОГРАФИЯ	605	08	00			793,3	793,3	100,0
Другие вопросы в области культуры, кинематографии	605	08	04			793,3	793,3	100,0
Муниципальная программа «Благоустройство и озеленение г.Владикавказа»	605	08	04	04 0 00 00000		793,3	793,3	100,0
Субсидия на софинансирование расходов на обустройство и восстановление воинских захоронений	605	08	04	04 0 0P L2990		792,3	792,3	100,0
Закупка товаров, работ и услуг для обеспечения государственных (муниципальных) нужд	605	08	04	04 0 0P L2990	200	792,3	792,3	100,0
Иные закупки товаров, работ и услуг для обеспечения государственных (муниципальных) нужд	605	08	04	04 0 0P L2990	240	792,3	792,3	100,0
Софинансирование расходов на обустройство и восстановление воинских захоронений	605	08	04	04 0 0M L2990		1,0	1,0	100,0
Закупка товаров, работ и услуг для обеспечения государственных (муниципальных) нужд	605	08	04	04 0 0M L2990	200	1,0	1,0	100,0
Иные закупки товаров, работ и услуг для обеспечения государственных (муниципальных) нужд	605	08	04	04 0 0M L2990	240	1,0	1,0	100,0
Управление по строительству администрации местного самоуправления г.Владикавказ	606					208 480,9	186 536,5	89,5
НАЦИОНАЛЬНАЯ ЭКОНОМИКА	606	04	00			48 170,0	44 850,1	93,1
Сельское хозяйство и рыболовство	606	04	05			35 000,0	31 813,7	90,9
Муниципальная программа «Городская инвестиционная программа г.Владикавказа»	606	04	05	10 0 00 00000		35 000,0	31 813,7	90,9
Мероприятие «Расходы на строительство приюта для безнадзорных животных»	606	04	05	10 0 0P 10606		30 000,0	28 002,5	93,3
Капитальные вложения в объекты государственной (муниципальной) собственности	606	04	05	10 0 0P 10606	400	30 000,0	28 002,5	93,3
Бюджетные инвестиции	606	04	05	10 0 0P 10606	410	30 000,0	28 002,5	93,3
Мероприятие «Строительство приюта для бездомных животных в г.Владикавказе»	606	04	05	10 0 07 00179		5 000,0	3 811,2	76,2
Капитальные вложения в объекты государственной (муниципальной) собственности	606	04	05	10 0 07 00179	400	5 000,0	3 811,2	76,2
Бюджетные инвестиции	606	04	05	10 0 07 00179	410	5 000,0	3 811,2	76,2
«Другие вопросы в области национальной экономики «	606	04	12			13 170,0	13 036,4	99,0
Муниципальная программа «Городская инвестиционная программа г.Владикавказа»	606	04	12	10 0 00 00000		13 170,0	13 036,4	99,0
Мероприятие «Ремонт зданий муниципальной собственности»	606	04	12	10 0 01 00173		11 570,0	11 569,2	100,0
Закупка товаров, работ и услуг для обеспечения государственных (муниципальных) нужд	606	04	12	10 0 01 00173	200	11 570,0	11 569,2	100,0
Иные закупки товаров, работ и услуг для обеспечения государственных (муниципальных) нужд	606	04	12	10 0 01 00173	240	11 570,0	11 569,2	100,0
Мероприятие «Проектные работы»	606	04	12	10 0 02 00174		200,0	73,9	36,9
Закупка товаров, работ и услуг для обеспечения государственных (муниципальных) нужд	606	04	12	10 0 02 00174	200	200,0	73,9	36,9
Иные закупки товаров, работ и услуг для обеспечения государственных (муниципальных) нужд	606	04	12	10 0 02 00174	240	200,0	73,9	36,9
Мероприятие «Установка флагштока на перекрестке ул.Барбашова и Московское шоссе в г.Владикавказе»	606	04	12	10 0 14 00218		1 400,0	1 393,3	99,5
Закупка товаров, работ и услуг для обеспечения государственных (муниципальных) нужд	606	04	12	10 0 14 00218	200	1 400,0	1 393,3	99,5
Иные закупки товаров, работ и услуг для обеспечения государственных (муниципальных) нужд	606	04	12	10 0 14 00218	240	1 400,0	1 393,3	99,5
ЖИЛИЩНО-КОММУНАЛЬНОЕ ХОЗЯЙСТВО	606	05	00			46 835,1	44 602,0	95,2
Жилищное хозяйство	606	05	01			2 167,3	822,1	37,9
Муниципальная программа «Городская инвестиционная программа г.Владикавказа»	606	05	01	10 0 00 00000		2 167,3	822,1	37,9
Мероприятие «Обеспечение условий доступности для инвалидов жилых помещений и общего имущества в многоквартирных домах г.Владикавказ»	606	05	01	10 0 03 00175		2 000,0	762,1	38,1
Закупка товаров, работ и услуг для обеспечения государственных (муниципальных) нужд	606	05	01	10 0 03 00175	200	2 000,0	762,1	38,1
Иные закупки товаров, работ и услуг для обеспечения государственных (муниципальных) нужд	606	05	01	10 0 03 00175	240	2 000,0	762,1	38,1
Мероприятие «Проектные работы»	606	05	01	10 0 02 00174		167,3	60,0	35,9

Закупка товаров, работ и услуг для обеспечения государственных (муниципальных) нужд	606	05	01	10 0 02 00174	200	167,3	60,0	35,9
Иные закупки товаров, работ и услуг для обеспечения государственных (муниципальных) нужд	606	05	01	10 0 02 00174	240	167,3	60,0	35,9
Коммунальное хозяйство	606	05	02			13 650,0	13 350,7	97,8
Муниципальная программа «Городская инвестиционная программа г.Владикавказа»	606	05	02	10 0 00 00000		13 650,0	13 350,7	97,8
Мероприятие «Проектные работы»	606	05	02	10 0 02 00174		3 050,0	3 000,0	98,4
Капитальные вложения в объекты государственной (муниципальной) собственности	606	05	02	10 0 02 00174	400	3 050,0	3 000,0	98,4
Бюджетные инвестиции	606	05	02	10 0 02 00174	410	3 050,0	3 000,0	98,4
Мероприятие «Ремонт мостов в г.Владикавказ»	606	05	02	10 0 13 00217		7 599,9	7 404,9	97,4
Закупка товаров, работ и услуг для обеспечения государственных (муниципальных) нужд	606	05	02	10 0 13 00217	200	7 599,9	7 404,9	97,4
Иные закупки товаров, работ и услуг для обеспечения государственных (муниципальных) нужд	606	05	02	10 0 13 00217	240	7 599,9	7 404,9	97,4
Мероприятие «Ремонт в ЦПКО и О им.К.Л. Хетагурова в г.Владикавказ»	606	05	02	10 0 15 00223		800,1	748,7	93,6
Закупка товаров, работ и услуг для обеспечения государственных (муниципальных) нужд	606	05	02	10 0 15 00223	200	800,1	748,7	93,6
Иные закупки товаров, работ и услуг для обеспечения государственных (муниципальных) нужд	606	05	02	10 0 15 00223	240	800,1	748,7	93,6
Мероприятие «Строительство ливневой канализации по ул.Владикавказской,71»	606	05	02	10 0 16 00225		2 200,0	2 197,0	99,9
Капитальные вложения в объекты государственной (муниципальной) собственности	606	05	02	10 0 16 00225	400	2 200,0	2 197,0	99,9
Бюджетные инвестиции	606	05	02	10 0 16 00225	410	2 200,0	2 197,0	99,9
Благоустройство	606	05	03			22 720,0	22 398,9	98,6
Муниципальная программа «Городская инвестиционная программа г.Владикавказа»	606	05	03	10 0 00 00000		22 720,0	22 398,9	98,6
Мероприятие «Ремонт детских и спортивных площадок»	606	05	03	10 0 06 00178		22 520,0	22 253,5	98,8
Закупка товаров, работ и услуг для обеспечения государственных (муниципальных) нужд	606	05	03	10 0 06 00178	200	22 520,0	22 253,5	98,8
Иные закупки товаров, работ и услуг для обеспечения государственных (муниципальных) нужд	606	05	03	10 0 06 00178	240	22 520,0	22 253,5	98,8
Мероприятие «Проектные работы»	606	05	03	10 0 02 00174		200,0	145,4	72,7
Закупка товаров, работ и услуг для обеспечения государственных (муниципальных) нужд	606	05	03	10 0 02 00174	200	200,0	145,4	72,7
Иные закупки товаров, работ и услуг для обеспечения государственных (муниципальных) нужд	606	05	03	10 0 02 00174	240	200,0	145,4	72,7
Другие вопросы в области жилищно-коммунального хозяйства	606	05	05			8 297,9	8 030,4	96,8
Руководство и управление в сфере установленных функций органов государственной власти субъектов Российской и органов местного самоуправления	606	05	05			8 297,9	8 030,4	96,8
Непрограммные расходы органов местного самоуправления	606	05	05	99 0 00 00000		8 297,9	8 030,4	96,8
Иные непрограммные расходы	606	05	05	99 9 00 00000		8 297,9	8 030,4	96,8
Расходы на выплаты по оплате труда работников органов местного самоуправления	606	05	05	99 9 00 00110		7 243,1	7 045,8	97,3
Расходы на выплаты персоналу в целях обеспечения выполнения функций государственными (муниципальными) органами, казенными учреждениями, органами управления государственными внебюджетными фондами	606	05	05	99 9 00 00110	100	7 243,1	7 045,8	97,3
Расходы на выплаты персоналу государственных (муниципальных) органов	606	05	05	99 9 00 00110	120	7 243,1	7 045,8	97,3
Расходы на обеспечение функций органов местного самоуправления	606	05	05	99 9 00 00190		761,7	691,6	90,8
Закупка товаров, работ и услуг для обеспечения государственных (муниципальных) нужд	606	05	05	99 9 00 00190	200	575,0	519,6	90,4
Иные закупки товаров, работ и услуг для обеспечения государственных (муниципальных) нужд	606	05	05	99 9 00 00190	240	575,0	519,6	90,4
Иные бюджетные ассигнования	606	05	05	99 9 00 00190	800	186,7	172,0	92,1
Уплата налогов, сборов и иных платежей	606	05	05	99 9 00 00190	850	186,7	172,0	92,1
Поощрение за достижение показателей деятельности органов местного самоуправления	606	05	05	99 9 00 55491		293,1	293,1	100,00
Расходы на выплаты персоналу в целях обеспечения выполнения функций государственными (муниципальными) органами, казенными учреждениями, органами управления государственными внебюджетными фондами	606	05	05	99 9 00 55491	100	293,1	293,1	100,00
Расходы на выплаты персоналу государственных (муниципальных) органов	606	05	05	99 9 00 55491	120	293,1	293,1	100,00
ОБРАЗОВАНИЕ	606	07	00			108 475,8	92 298,4	85,1
Другие вопросы в области образования	606	07	09			108 475,8	92 298,4	85,1
Муниципальная программа «Городская инвестиционная программа г.Владикавказа»	606	07	09	10 0 00 00000		100 660,0	85 130,1	84,6
Мероприятие «Ремонт школ и детских садов»	606	07	09	10 0 08 00180		72 480,5	69 267,4	95,6
Закупка товаров, работ и услуг для обеспечения государственных (муниципальных) нужд	606	07	09	10 0 08 00180	200	72 480,5	69 267,4	95,6
Иные закупки товаров, работ и услуг для обеспечения государственных (муниципальных) нужд	606	07	09	10 0 08 00180	240	72 480,5	69 267,4	95,6
Мероприятие «Ремонт здания художественной школы по пр.Коста, 181 в г.Владикавказ»	606	07	09	10 0 09 00181		15 929,5	7 535,0	47,3
Закупка товаров, работ и услуг для обеспечения государственных (муниципальных) нужд	606	07	09	10 0 09 00181	200	15 929,5	7 535,0	47,3
Иные закупки товаров, работ и услуг для обеспечения государственных (муниципальных) нужд	606	07	09	10 0 09 00181	240	15 929,5	7 535,0	47,3
Мероприятие «Проектные работы»	606	07	09	10 0 02 00174		12 250,0	8 327,7	68,0
Закупка товаров, работ и услуг для обеспечения государственных (муниципальных) нужд	606	07	09	10 0 02 00174	200	5 550,0	4 827,7	87,0
Иные закупки товаров, работ и услуг для обеспечения государственных (муниципальных) нужд	606	07	09	10 0 02 00174	240	5 550,0	4 827,7	87,0
Капитальные вложения в объекты государственной (муниципальной) собственности	606	07	09	10 0 02 00174	400	6 700,0	3 500,0	52,2
Бюджетные инвестиции	606	07	09	10 0 02 00174	410	6 700,0	3 500,0	52,2
Непрограммные расходы органов местного самоуправления	606	07	09	99 0 00 00000		7 815,8	7 168,3	91,7
Иные непрограммные расходы	606	07	09	99 9 00 00000		7 815,8	7 168,3	91,7
Резервный фонд Главы Республики Северная Осетия-Алания и Правительства Республики Северная Осетия-Алания	606	07	09	99 7 00 99700		7 815,8	7 168,3	91,7
Закупка товаров, работ и услуг для обеспечения государственных (муниципальных) нужд	606	07	09	99 7 00 99700	200	7 815,8	7 168,3	91,7
Иные закупки товаров, работ и услуг для обеспечения государственных (муниципальных) нужд	606	07	09	99 7 00 99700	240	7 815,8	7 168,3	91,7
ФИЗИЧЕСКАЯ КУЛЬТУРА И СПОРТ	606	11	00			5 000,0	4 786,0	95,7
Массовый спорт	606	11	02			5 000,0	4 786,0	95,7
Муниципальная программа «Городская инвестиционная программа г.Владикавказа»	606	11	02	10 0 00 00000		5 000,0	4 786,0	95,7
Мероприятие «Ремонт стадиона им.В.М. Коняева в г.Владикавказе»	606	11	02	10 0 12 00184		5 000,0	4 786,0	95,7
Закупка товаров, работ и услуг для обеспечения государственных (муниципальных) нужд	606	11	02	10 0 12 00184	200	5 000,0	4 786,0	95,7
Иные закупки товаров, работ и услуг для обеспечения государственных (муниципальных) нужд	606	11	02	10 0 12 00184	240	5 000,0	4 786,0	95,7
Администрация (префектура) внутригородского Затеречного района г.Владикавказа	607					12 946,4	12 239,7	94,5
ОБЩЕГОСУДАРСТВЕННЫЕ ВОПРОСЫ	607	01	00			10 387,8	9 976,4	96,0
Функционирование Правительства Российской Федерации, высших исполнительных органов государственной власти субъектов Российской Федерации, местных администраций	607	01	04			9 933,3	9 790,6	98,6
Непрограммные расходы органов местного самоуправления	607	01	04	99 0 00 00000		9 933,3	9 790,6	98,6
Иные непрограммные расходы	607	01	04	99 9 00 00000		9 933,3	9 790,6	98,6
Расходы на выплаты по оплате труда работников органов местного самоуправления	607	01	04	99 9 00 00110		8 973,1	8 973,1	100,0
Расходы на выплаты персоналу в целях обеспечения выполнения функций государственными (муниципальными) органами, казенными учреждениями, органами управления государственными внебюджетными фондами	607	01	04	99 9 00 00110	100	8 973,1	8 973,1	100,0
Расходы на выплаты персоналу государственных (муниципальных) органов	607	01	04	99 9 00 00110	120	8 973,1	8 973,1	100,0
Расходы на обеспечение функций органов местного самоуправления	607	01	04	99 9 00 00190		675,0	532,3	78,9
Закупка товаров, работ и услуг для обеспечения государственных (муниципальных) нужд	607	01	04	99 9 00 00190	200	670,0	531,8	79,4
Иные закупки товаров, работ и услуг для обеспечения государственных (муниципальных) нужд	607	01	04	99 9 00 00190	240	670,0	531,8	79,4
Иные бюджетные ассигнования	607	01	04	99 9 00 00190	800	5,0	0,5	10,0
Уплата налогов, сборов и иных платежей	607	01	04	99 9 00 00190	850	5,0	0,5	10,0
Поощрение за достижение показателей деятельности органов местного самоуправления	607	01	04	99 9 00 55491		285,2	285,2	100,00
Расходы на выплаты персоналу в целях обеспечения выполнения функций государственными (муниципальными) органами, казенными учреждениями, органами управления государственными внебюджетными фондами	607	01	04	99 9 00 55491	100	285,2	285,2	100,00
Расходы на выплаты персоналу государственных (муниципальных) органов	607	01	04	99 9 00 55491	120	285,2	285,2	100,00
Судебная система	607	01	05			254,5	-	-
Непрограммные расходы органов местного самоуправления	607	01	05	99 0 00 00000		254,5	-	-
Иные непрограммные расходы	607	01	05	99 9 00 00000		254,5	-	-
Осуществление полномочий по составлению (изменение) списков кандидатов в присяжные заседатели федеральных судов общей юрисдикции в Российской Федерации	607	01	05	99 9 0Ф 51200		254,5	-	-
Закупка товаров, работ и услуг для обеспечения государственных (муниципальных) нужд	607	01	05	99 9 0Ф 51200	200	254,5	-	-
Иные закупки товаров, работ и услуг для обеспечения государственных (муниципальных) нужд	607	01	05	99 9 0Ф 51200	240	254,5	-	-
Другие общегосударственные вопросы	607	01	13			200,0	185,8	92,9
Муниципальная программа «Профилактика правонарушений в городе Владикавказ на 2020-2022 годы»	607	01	13	12 0 00 00000		200,0	185,8	92,9
Подпрограмма «Вовлечение общественности в предупреждение правонарушений»	607	01	13	12 1 00 00000		200,0	185,8	92,9
Мероприятие «Стимулирование деятельности народных дружинников»	607	01	13	12 1 02 00131		200,0	185,8	92,9
Расходы на выплаты персоналу в целях обеспечения выполнения функций государственными (муниципальными) органами, казенными учреждениями, органами управления государственными внебюджетными фондами	607	01	13	12 1 02 00131	100	200,0	185,8	92,9
Расходы на выплаты персоналу государственных (муниципальных) органов	607	01	13	12 1 02 00131	120	200,0	185,8	92,9
НАЦИОНАЛЬНАЯ ЭКОНОМИКА	607	04	00			58,6	58,4	99,7
Общеэкономические вопросы	607	04	01			58,6	58,4	99,7
Непрограммные расходы органов местного самоуправления	607	04	01	99 0 00 00000		58,6	58,4	99,7
Иные непрограммные расходы	607	04	01	99 9 00 00000		58,6	58,4	99,7
Организация временного трудоустройства несовершеннолетних граждан в возрасте от 14 до 18 лет в свободное от учебы время и организация временного трудоустройства безработных граждан	607	04	01	99 9 00 00133		58,6	58,4	99,7
Закупка товаров, работ и услуг для обеспечения государственных (муниципальных) нужд	607	04	01	99 9 00 00133	100	58,6	58,4	99,7
Иные закупки товаров, работ и услуг для обеспечения государственных (муниципальных) нужд	607	04	01	99 9 00 00133	120	58,6	58,4	99,7
ЖИЛИЩНО-КОММУНАЛЬНОЕ ХОЗЯЙСТВО	607	05	00			2 500,0	2 204,9	88,2
Благоустройство	607	05	03			2 500,0	2 204,9	88,2
Непрограммные расходы органов местного самоуправления	607	05	03	99 0 00 00000		2 500,0	2 204,9	88,2
Иные непрограммные расходы	607	05	03	99 9 00 00000		2 500,0	2 204,9	88,2
Мероприятия по благоустройству городского округа	607	05	03	99 9 00 00132		2 500,0	2 204,9	88,2
Закупка товаров, работ и услуг для обеспечения государственных (муниципальных) нужд	607	05	03	99 9 00 00132	200	2 500,0	2 204,9	88,2
Иные закупки товаров, работ и услуг для обеспечения государственных (муниципальных) нужд	607	05	03	99 9 00 00132	240	2 500,0	2 204,9	88,2
Администрация (префектура) внутригородского Промышленного района г.Владикавказа	608					16 552,8	16 008,9	96,7
ОБЩЕГОСУДАРСТВЕННЫЕ ВОПРОСЫ	608	01	00			14 207,7	13 768,4	96,9
Функционирование Правительства Российской Федерации, высших исполнительных органов государственной власти субъектов Российской Федерации, местных администраций	608	01	04			13 943,2	13 765,7	98,7
Непрограммные расходы органов местного самоуправления	608	01	04	99 0 00 00000		13 943,2	13 765,7	98,7
Иные непрограммные расходы	608	01	04	99 9 00 00000		13 943,2	13 765,7	98,7
Расходы на выплаты по оплате труда работников органов местного самоуправления	608	01	04	99 9 00 00110		12 619,2	12 587,7	99,8
Расходы на выплаты персоналу в целях обеспечения выполнения функций государственными (муниципальными) органами, казенными учреждениями, органами управления государственными внебюджетными фондами	608	01	04	99 9 00 00110	100	12 619,2	12 587,7	99,8
Расходы на выплаты персоналу государственных (муниципальных) органов	608	01	04	99 9 00 00110	120	12 619,2	12 587,7	99,8
Расходы на обеспечение функций органов местного самоуправления	608	01	04	99 9 00 00190		953,1	807,0	84,7
Закупка товаров, работ и услуг для обеспечения государственных (муниципальных) нужд	608	01	04	99 9 00 00190	200	940,6	807,0	85,8
Иные закупки товаров, работ и услуг для обеспечения государственных (муниципальных) нужд	608	01	04	99 9 00 00190	240	940,6	807,0	85,8
Иные бюджетные ассигнования	608	01	04	99 9 00 00190	800	12,5	-	-
Уплата налогов, сборов и иных платежей	608	01	04	99 9 00 00190	850	12,5	-	-
Поощрение за достижение показателей деятельности органов местного самоуправления	608	01	04	99 9 00 55491		370,9	370,9	100,00
Расходы на выплаты персоналу в целях обеспечения выполнения функций государственными (муниципальными) органами, казенными учреждениями, органами управления государственными внебюджетными фондами	608	01	04	99 9 00 55491	100	370,9	370,9	100,00
Расходы на выплаты персоналу государственных (муниципальных) органов	608	01	04	99 9 00 55491	120	370,9	370,9	100,00
Судебная система	608	01	05			254,5	-	-
Непрограммные расходы органов местного самоуправления	608	01	05	99 0 00 00000		254,5	-	-
Иные непрограммные расходы	608	01	05	99 9 00 00000		254,5	-	-
Осуществление полномочий по составлению (изменение) списков кандидатов в присяжные заседатели федеральных судов общей юрисдикции в Российской Федерации	608	01	05	99 9 0Ф 51200		254,5	-	-
Закупка товаров, работ и услуг для обеспечения государственных (муниципальных) нужд	608	01	05	99 9 0Ф 51200	200	254,5	-	-
Иные закупки товаров, работ и услуг для обеспечения государственных (муниципальных) нужд	608	01	05	99 9 0Ф 51200	240	254,5	-	-
Другие общегосударственные вопросы	608	01	13			10,0	2,7	27,0
Муниципальная программа «Профилактика правонарушений в городе Владикавказ на 2020-2022 годы»	608	01	13	12 0 00 00000		10,0	2,7	27,0
Подпрограмма «Вовлечение общественности в предупреждение правонарушений»	608	01	13	12 1 00 00000		10,0	2,7	27,0
Мероприятие «Стимулирование деятельности народных дружинников»	608	01	13	12 1 02 00131		10,0	2,7	27,0
Расходы на выплаты персоналу в целях обеспечения выполнения функций государственными (муниципальными) органами, казенными учреждениями, органами управления государственными внебюджетными фондами	608	01	13	12 1 02 00131	100	10,0	2,7	27,0
Расходы на выплаты персоналу государственных (муниципальных) органов	608	01	13	12 1 02 00131	120	10,0	2,7	27,0
НАЦИОНАЛЬНАЯ ЭКОНОМИКА	608	04	00			58,6	50,8	86,6
Общеэкономические вопросы	608	04	01			58,6	50,8	86,6
Непрограммные расходы органов местного самоуправления	608	04	01	99 0 00 00000		58,6	50,8	86,6

Иные непрограммные расходы	608	04	01	99 9 00 00000		58,6	50,8	86,6
Организация временного трудоустройства несовершеннолетних граждан в возрасте от 14 до 18 лет в свободное от учебы время и организация временного трудоустройства безработных граждан	608	04	01	99 9 00 00133		58,6	50,8	86,6
Закупка товаров, работ и услуг для обеспечения государственных (муниципальных) нужд	608	04	01	99 9 00 00133	100	58,6	50,8	86,6
Иные закупки товаров, работ и услуг для обеспечения государственных (муниципальных) нужд	608	04	01	99 9 00 00133	120	58,6	50,8	86,6
ЖИЛИЩНО-КОММУНАЛЬНОЕ ХОЗЯЙСТВО	608	05	00			2 286,5	2 189,7	95,8
Благоустройство	608	05	03			2 286,5	2 189,7	95,8
Непрограммные расходы органов местного самоуправления	608	05	03	99 0 00 00000		2 286,5	2 189,7	95,8
Иные непрограммные расходы	608	05	03	99 9 00 00000		2 286,5	2 189,7	95,8
Мероприятия по благоустройству городского округа	608	05	03	99 9 00 00132		2 286,5	2 189,7	95,8
Закупка товаров, работ и услуг для обеспечения государственных (муниципальных) нужд	608	05	03	99 9 00 00132	200	2 286,5	2 189,7	95,8
Иные закупки товаров, работ и услуг для обеспечения государственных (муниципальных) нужд	608	05	03	99 9 00 00132	240	2 286,5	2 189,7	95,8
Комитет жилищно-коммунального хозяйства и энергетики администрации местного самоуправления города Владикавказа	609					345 748,9	283 889,9	82,1
Другие общегосударственные вопросы	609	01	13			6,8	6,8	100,0
Непрограммные расходы органов местного самоуправления	609	01	13	99 0 00 00000		6,8	6,8	100,0
Иные непрограммные расходы	609	01	13	99 9 00 00000		6,8	6,8	100,0
Прочие выплаты по обязательствам государства	609	01	13	99 9 00 00117		6,8	6,8	100,0
Иные бюджетные ассигнования	609	01	13	99 9 00 00117	800	6,8	6,8	100,0
Исполнение судебных актов	609	01	13	99 9 00 00117	830	6,8	6,8	100,0
НАЦИОНАЛЬНАЯ ЭКОНОМИКА	609	04	00			22 082,9	10 360,9	46,9
Сельское хозяйство и рыболовство	609	04	05			14 558,9	4 820,2	33,1
Муниципальная программа «Развитие жилищно-коммунального хозяйства муниципального образования город Владикавказ»	609	04	05	09 0 00 00000		14 558,9	4 820,2	33,1
Подпрограмма «Обеспечение деятельности и выполнения функций Комитета ЖКХЭ»	609	04	05	09 7 00 00000		14 558,9	4 820,2	33,1
Мероприятие «Расходы на содержание приюта для безнадзорзорных животных»	609	04	05	09 7 0Р 10607		14 558,9	4 820,2	33,1
Расходы на выплаты персоналу в целях обеспечения выполнения функций государственными (муниципальными) органами, казенными учреждениями, органами управления государственными внебюджетными фондами	609	04	05	09 7 0Р 10607	100	2 439,1	1 502,1	61,6
Расходы на выплаты персоналу казенных учреждений	609	04	05	09 7 0Р 10607	110	2 439,1	1 502,1	61,6
Закупка товаров, работ и услуг для обеспечения государственных (муниципальных) нужд	609	04	05	09 7 0Р 10607	200	12 094,8	3 318,1	27,4
Иные закупки товаров, работ и услуг для обеспечения государственных (муниципальных) нужд	609	04	05	09 7 0Р 10607	240	12 094,8	3 318,1	27,4
Иные бюджетные ассигнования	609	04	05	09 7 0Р 10607	800	25,0	-	-
Уплата налогов, сборов и иных платежей	609	04	05	09 7 0Р 10607	850	25,0	-	-
Другие вопросы в области национальной экономики	609	04	12			7 524,0	5 540,7	73,6
Муниципальная программа «Развитие жилищно-коммунального хозяйства муниципального образования город Владикавказ»	609	04	12	09 0 00 00000		7 524,0	5 540,7	73,6
Подпрограмма «Ремонт зданий и объектов муниципальной собственности»	609	04	12	09 2 00 00000		7 524,0	5 540,7	73,6
Мероприятие «Ремонт зданий и объектов муниципальной собственности»	609	04	12	09 2 01 00200		7 524,0	5 540,7	73,6
Закупка товаров, работ и услуг для обеспечения государственных (муниципальных) нужд	609	04	12	09 2 01 00200	200	7 524,0	5 540,7	73,6
Иные закупки товаров, работ и услуг для обеспечения государственных (муниципальных) нужд	609	04	12	09 2 01 00200	240	7 524,0	5 540,7	73,6
ЖИЛИЩНО-КОММУНАЛЬНОЕ ХОЗЯЙСТВО	609	05	00			323 659,2	273 522,3	84,5
Жилищное хозяйство	609	05	01			79 753,4	60 676,2	76,1
Муниципальная программа «Развитие жилищно-коммунального хозяйства муниципального образования город Владикавказ»	609	05	01	09 0 00 00000		79 753,4	60 676,2	76,1
Подпрограмма «Ремонт квартир и домовладений ветеранов и инвалидов»	609	05	01	09 1 00 00000		1 300,0	731,8	56,3
Мероприятие «Ремонт квартир и домовладений ветеранов и инвалидов»	609	05	01	09 1 01 00199		1 300,0	731,8	56,3
Закупка товаров, работ и услуг для обеспечения государственных (муниципальных) нужд	609	05	01	09 1 01 00199	200	1 300,0	731,8	56,3
Иные закупки товаров, работ и услуг для обеспечения государственных (муниципальных) нужд	609	05	01	09 1 01 00199	240	1 300,0	731,8	56,3
Подпрограмма «Снос аварийного жилья»	609	05	01	09 5 00 00000		10 650,0	7 266,3	68,2
Мероприятие «Обследование и подготовка технических заключений для ветхих и аварийных домов»	609	05	01	09 5 01 00205		1 800,0	1 083,6	60,2
Закупка товаров, работ и услуг для обеспечения государственных (муниципальных) нужд	609	05	01	09 5 01 00205	200	1 800,0	1 083,6	60,2
Иные закупки товаров, работ и услуг для обеспечения государственных (муниципальных) нужд	609	05	01	09 5 01 00205	240	1 800,0	1 083,6	60,2
Мероприятие «Паспортизация многоквартирных домов»	609	05	01	09 5 02 00206		100,0	100,0	100,0
Закупка товаров, работ и услуг для обеспечения государственных (муниципальных) нужд	609	05	01	09 5 02 00206	200	100,0	100,0	100,0
Иные закупки товаров, работ и услуг для обеспечения государственных (муниципальных) нужд	609	05	01	09 5 02 00206	240	100,0	100,0	100,0
Мероприятие «Разборка аварийных жилых домов»	609	05	01	09 5 03 00207		8 750,0	6 082,7	69,5
Закупка товаров, работ и услуг для обеспечения государственных (муниципальных) нужд	609	05	01	09 5 03 00207	200	8 750,0	6 082,7	69,5
Иные закупки товаров, работ и услуг для обеспечения государственных (муниципальных) нужд	609	05	01	09 5 03 00207	240	8 750,0	6 082,7	69,5
Подпрограмма «Обеспечение деятельности и выполнения функций Комитета ЖКХЭ»	609	05	01	09 7 00 00000		67 803,4	52 678,1	77,7
Обеспечение мероприятий по переселению граждан из аварийного жилищного фонда, в том числе переселению граждан из аварийного жилищного фонда с учетом необходимости развития малоэтажного жилищного строительства, за счет средств, поступивших от государственной корпорации - Фонда содействия реформированию жилищно-коммунального хозяйства	609	05	01	09 7 F3 67483		17 403,3	10 142,0	58,3
Капитальные вложения в объекты государственной (муниципальной) собственности	609	05	01	09 7 F3 67483	400	17 403,3	10 142,0	58,3
Бюджетные инвестиции	609	05	01	09 7 F3 67483	410	17 403,3	10 142,0	58,3
Обеспечение мероприятий по переселению граждан из аварийного жилищного фонда, в том числе переселению граждан из аварийного жилищного фонда с учетом необходимости развития малоэтажного жилищного строительстваза счет средств республиканского бюджета	609	05	01	09 7 F3 67484		824,9	824,9	100,0
Капитальные вложения в объекты государственной (муниципальной) собственности	609	05	01	09 7 F3 67484	400	824,9	824,9	100,0
Бюджетные инвестиции	609	05	01	09 7 F3 67484	410	824,9	824,9	100,0
Софинансирование на обеспечение мероприятий по переселению граждан из аварийного жилищного фонда	609	05	01	09 7 F3 6748S		16 085,0	8 500,1	52,8
Капитальные вложения в объекты государственной (муниципальной) собственности	609	05	01	09 7 F3 6748S	400	16 085,0	8 500,1	52,8
Бюджетные инвестиции	609	05	01	09 7 F3 6748S	410	16 085,0	8 500,1	52,8
Софинансирование обеспечения мероприятий по капитальному ремонту многоквартирных домов за счет средств местного бюджета	609	05	01	09 7 0М S9601		30 158,2	30 121,6	99,9
Предоставление субсидий бюджетным, автономным учреждениям и иным некоммерческим организациям	609	05	01	09 7 0М S9601	600	30 158,2	30 121,6	99,9
Субсидии некоммерческим организациям (за исключением государственных (муниципальных) учреждений, государственных корпораций (компаний), публично-правовых компаний)	609	05	01	09 7 0М S9601	630	30 158,2	30 121,6	99,9
Оплата взносов на капитальный ремонт за муниципальные жилые и нежилые помещения, расположенные в многоквартирных домах	609	05	01	09 7 04 00210		3 132,0	3 035,5	96,9
Закупка товаров, работ и услуг для обеспечения государственных (муниципальных) нужд	609	05	01	09 7 04 00210	200	3 132,0	3 035,5	96,9
Иные закупки товаров, работ и услуг для обеспечения государственных (муниципальных) нужд	609	05	01	09 7 04 00210	240	3 132,0	3 035,5	96,9
Мероприятие «Экспертная оценка размера возмещения за изымаемое жилье»	609	05	01	09 7 06 00212		200,0	54,0	27,0
Закупка товаров, работ и услуг для обеспечения государственных (муниципальных) нужд	609	05	01	09 7 06 00212	200	200,0	54,0	27,0
Иные закупки товаров, работ и услуг для обеспечения государственных (муниципальных) нужд	609	05	01	09 7 06 00212	240	200,0	54,0	27,0
Коммунальное хозяйство	609	05	02			71 318,7	42 659,2	59,8
Муниципальная программа «Развитие жилищно-коммунального хозяйства муниципального образования город Владикавказ»	609	05	02	09 0 00 00000		71 318,7	42 659,2	59,8
Подпрограмма «Энергосбережение и повышение энергетической эффективности»	609	05	02	09 3 00 00000		24 868,0	23 450,1	94,3
Мероприятие «Проектирование, строительство и ремонт сетей уличного освещения»	609	05	02	09 3 01 00202		8 770,0	8 240,4	94,0
Закупка товаров, работ и услуг для обеспечения государственных (муниципальных) нужд	609	05	02	09 3 01 00202	200	8 770,0	8 240,4	94,0
Иные закупки товаров, работ и услуг для обеспечения государственных (муниципальных) нужд	609	05	02	09 3 01 00202	240	8 770,0	8 240,4	94,0
Мероприятие «Приобретение энергосберегающего оборудования»	609	05	02	09 3 02 00203		1 726,0	1 725,5	100,0
Закупка товаров, работ и услуг для обеспечения государственных (муниципальных) нужд	609	05	02	09 3 02 00203	200	1 726,0	1 725,5	100,0
Иные закупки товаров, работ и услуг для обеспечения государственных (муниципальных) нужд	609	05	02	09 3 02 00203	240	1 726,0	1 725,5	100,0
Мероприятие «Проектирование и строительство сетей искуственного наружного освещения»	609	05	02	09 3 03 00221		14 177,0	13 289,1	93,7
Закупка товаров, работ и услуг для обеспечения государственных (муниципальных) нужд	609	05	02	09 3 03 00221	200	250,0	31,4	12,6
Иные закупки товаров, работ и услуг для обеспечения государственных (муниципальных) нужд	609	05	02	09 3 03 00221	240	250,0	31,4	12,6
Капитальные вложения в объекты государственной (муниципальной) собственности	609	05	02	09 3 03 00221	400	13 927,0	13 257,7	95,2
Бюджетные инвестиции	609	05	02	09 3 03 00221	410	13 927,0	13 257,7	95,2
Мероприятие «Приобретение датчиков давления»	609	05	02	09 3 04 00222		195,0	195,0	100,0
Закупка товаров, работ и услуг для обеспечения государственных (муниципальных) нужд	609	05	02	09 3 04 00222	200	195,0	195,0	100,0
Иные закупки товаров, работ и услуг для обеспечения государственных (муниципальных) нужд	609	05	02	09 3 04 00222	240	195,0	195,0	100,0
Подпрограмма «Обеспечение безопасности и надежности систем инженерно-технического обеспечения»	609	05	02	09 4 00 00000		41 033,1	16 406,9	40,0
Мероприятие «Ремонтно-восстановительные работы электролизных установок»	609	05	02	09 4 01 00219		301,2	301,2	100,0
Закупка товаров, работ и услуг для обеспечения государственных (муниципальных) нужд	609	05	02	09 4 01 00219	200	301,2	301,2	100,0
Иные закупки товаров, работ и услуг для обеспечения государственных (муниципальных) нужд	609	05	02	09 4 01 00219	240	301,2	301,2	100,0
Мероприятие «Проектирование и ремонт систем инженерно технического обеспечения»	609	05	02	09 4 02 00220		40 731,8	16 105,6	39,5
Закупка товаров, работ и услуг для обеспечения государственных (муниципальных) нужд	609	05	02	09 4 02 00220	200	37 731,8	16 105,6	42,7
Иные закупки товаров, работ и услуг для обеспечения государственных (муниципальных) нужд	609	05	02	09 4 02 00220	240	37 731,8	16 105,6	42,7
Капитальные вложения в объекты государственной (муниципальной) собственности	609	05	02	09 4 02 00220	400	3 000,0	-	-
Бюджетные инвестиции	609	05	02	09 4 02 00220	410	3 000,0	-	-
Подпрограмма «Обеспечение деятельности и выполнения функций Комитета ЖКХЭ»	609	05	02	09 7 00 00000		5 417,7	2 802,2	51,7
Мероприятие «Аварийное обслуживание сетей ливневой канализации»	609	05	02	09 7 08 00214		5 417,7	2 802,2	51,7
Закупка товаров, работ и услуг для обеспечения государственных (муниципальных) нужд	609	05	02	09 7 08 00214	200	5 417,7	2 802,2	51,7
Иные закупки товаров, работ и услуг для обеспечения государственных (муниципальных) нужд	609	05	02	09 7 08 00214	240	5 417,7	2 802,2	51,7
Благоустройство	609	05	03			134 043,4	132 516,5	98,9
Муниципальная программа «Развитие жилищно-коммунального хозяйства муниципального образования город Владикавказ»	609	05	03	09 0 00 00000		134 043,4	132 516,5	98,9
Подпрограмма «Обеспечение деятельности и выполнения функций Комитета ЖКХЭ»	609	05	03	09 7 00 00000		134 043,4	132 516,5	98,9
Мероприятие «Содержание бюджетных учреждений жилищно-коммунального хозяйства»	609	05	03	09 7 02 00208		32 570,2	31 828,1	97,7
Предоставление субсидий бюджетным, автономным учреждениям и иным некоммерческим организациям	609	05	03	09 7 02 00208	600	32 570,2	31 828,1	97,7
Субсидии бюджетным учреждениям	609	05	03	09 7 02 00208	610	32 570,2	31 828,1	97,7
Мероприятие «Уличное освещение, электрическая энергия»	609	05	03	09 7 07 00213		101 473,2	100 688,4	99,2
Закупка товаров, работ и услуг для обеспечения государственных (муниципальных) нужд	609	05	03	09 7 07 00213	200	101 473,2	100 688,4	99,2
Иные закупки товаров, работ и услуг для обеспечения государственных (муниципальных) нужд	609	05	03	09 7 07 00213	240	101 473,2	100 688,4	99,2
Другие вопросы в области жилищно-коммунального хозяйства	609	05	05			38 543,6	37 670,5	97,7
Муниципальная программа «Развитие жилищно-коммунального хозяйства муниципального образования город Владикавказ»	609	05	05	09 0 00 00000		37 908,4	37 035,3	97,7
Подпрограмма «Обеспечение деятельности и выполнения функций Комитета ЖКХЭ»	609	05	05	09 7 00 00000		37 908,4	37 035,3	97,7
Мероприятие «Руководство и управление в сфере установленных функций органов местного самоуправления»	609	05	05	09 7 00 00000		20 547,6	19 873,9	96,7
Руководство и управление в сфере установленных функций органов государственной власти субъектов Российской и органов местного самоуправления	609	05	05	09 7 00 00000		20 547,6	19 873,9	96,7
Расходы на выплаты по оплате труда работников органов местного самоуправления	609	05	05	09 7 00 00110		18 667,6	18 192,6	97,5
Расходы на выплаты персоналу в целях обеспечения выполнения функций государственными (муниципальными) органами, казенными учреждениями, органами управления государственными внебюджетными фондами	609	05	05	09 7 00 00110	100	18 667,6	18 192,6	97,5
Расходы на выплаты персоналу государственных (муниципальных) органов	609	05	05	09 7 00 00110	120	18 667,6	18 192,6	97,5
Расходы на обеспечение функций органов местного самоуправления	609	05	05	09 7 00 00190		1 880,0	1 681,3	89,4
Закупка товаров, работ и услуг для обеспечения государственных (муниципальных) нужд	609	05	05	09 7 00 00190	200	1 830,0	1 680,2	91,8
Иные закупки товаров, работ и услуг для обеспечения государственных (муниципальных) нужд	609	05	05	09 7 00 00190	240	1 830,0	1 680,2	91,8
Иные бюджетные ассигнования	609	05	05	09 7 00 00190	800	50,0	1,1	2,2
Уплата налогов, сборов и иных платежей	609	05	05	09 7 00 00190	850	50,0	1,1	2,2
Мероприятие «Содержание казенных учреждений жилищно-коммунального хозяйства»	609	05	05	09 7 03 00209		17 360,9	17 161,5	98,9
Расходы на обеспечение деятельности (оказания услуг) муниципальных учреждений	609	05	05	09 7 03 00209		17 360,9	17 161,5	98,9
Расходы на выплаты персоналу в целях обеспечения выполнения функций государственными (муниципальными) органами, казенными учреждениями, органами управления государственными внебюджетными фондами	609	05	05	09 7 03 00209	100	12 057,2	11 978,1	99,3
Расходы на выплаты персоналу казенных учреждений	609	05	05	09 7 03 00209	110	12 057,2	11 978,1	99,3
Закупка товаров, работ и услуг для обеспечения государственных (муниципальных) нужд	609	05	05	09 7 03 00209	200	3 562,7	3 446,7	96,7
Иные закупки товаров, работ и услуг для обеспечения государственных (муниципальных) нужд	609	05	05	09 7 03 00209	240	3 562,7	3 446,7	96,7

Иные бюджетные ассигнования	609	05	05	09 7 03 00209	800	1 741,0	1 736,7	99,8
Уплата налогов, сборов и иных платежей	609	05	05	09 7 03 00209	850	1 741,0	1 736,7	99,8
Непрограммные расходы органов местного самоуправления	609	05	05	99 9 00 00000		635,1	635,1	100,0
Иные непрограммные расходы	609	05	05	99 9 00 00000		635,1	635,1	100,0
Поощрение за достижение показателей деятельности органов местного самоуправления	609	05	05	99 9 00 55491		635,1	635,1	100,0
Расходы на выплаты персоналу в целях обеспечения выполнения функций государственными (муниципальными) органами, казенными учреждениями, органами управления государственными внебюджетными фондами	609	05	05	99 9 00 55491	100	635,1	635,1	100,0
Расходы на выплаты персоналу государственных (муниципальных) органов	609	05	05	99 9 00 55491	120	635,1	635,1	100,0
Финансовое управление администрации местного самоуправления г.Владикавказа	610					107 003,1	98 961,5	92,5
ОБЩЕГОСУДАРСТВЕННЫЕ ВОПРОСЫ	610	01	00			23 103,1	21 448,2	92,8
Обеспечение деятельности финансовых, налоговых и таможенных органов и органов финансового (финансово-бюджетного) надзора	610	01	06			21 603,1	19 948,2	92,3
Непрограммные расходы на обеспечение функционирования Финансового управления АМС г.Владикавказ	610	01	06	99 0 00 00000		21 603,1	19 948,2	92,3
Иные непрограммные расходы	610	01	06	99 9 00 00000		21 603,1	19 948,2	92,3
Расходы на выплаты персоналу Финансового управления АМС г.Владикавказ	610	01	06	99 9 00 00110		16 838,2	16 499,9	98,0
Расходы на выплаты персоналу в целях обеспечения выполнения функций государственными (муниципальными) органами, казенными учреждениями, органами управления государственными внебюджетными фондами	610	01	06	99 9 00 00110	100	16 838,2	16 499,9	98,0
Расходы на выплаты персоналу государственных (муниципальных) органов	610	01	06	99 9 00 00110	120	16 838,2	16 499,9	98,0
Расходы на обеспечение функций Финансового управления АМС г.Владикавказ	610	01	06	99 9 00 00190		4 018,7	2 702,0	67,2
Закупка товаров, работ и услуг для обеспечения государственных (муниципальных) нужд	610	01	06	99 9 00 00190	200	4 013,7	2 702,0	67,3
Иные закупки товаров, работ и услуг для обеспечения государственных (муниципальных) нужд	610	01	06	99 9 00 00190	240	4 013,7	2 702,0	67,3
Иные бюджетные ассигнования	610	01	06	99 9 00 00190	800	5,0	-	-
Уплата налогов, сборов и иных платежей	610	01	06	99 9 00 00190	850	5,0	-	-
Поощрение за достижение показателей деятельности органов местного самоуправления	610	01	06	99 9 00 55491		746,2	746,2	100,00
Расходы на выплаты персоналу в целях обеспечения выполнения функций государственными (муниципальными) органами, казенными учреждениями, органами управления государственными внебюджетными фондами	610	01	06	99 9 00 55491	100	746,2	746,2	100,00
Расходы на выплаты персоналу государственных (муниципальных) органов	610	01	06	99 9 00 55491	120	746,2	746,2	100,00
Другие общегосударственные вопросы	610	01	13			1 500,0	1 500,0	100,0
Непрограммные расходы органов местного самоуправления	610	01	13	99 0 00 00000		1 500,0	1 500,0	100,0
Иные непрограммные расходы	610	01	13	99 9 00 00000		1 500,0	1 500,0	100,0
Прочие выплаты по обязательствам государства	610	01	13	99 9 00 00117		1 500,0	1 500,0	100,0
Иные бюджетные ассигнования	610	01	13	99 9 00 00117	800	1 500,0	1 500,0	100,0
Исполнение судебных актов	610	01	13	99 9 00 00117	830	1 500,0	1 500,0	100,0
ОБСЛУЖИВАНИЕ ГОСУДАРСТВЕННОГО (МУНИЦИПАЛЬНОГО) ДОЛГА	610	13	00			83 900,0	77 513,3	92,4
Иные непрограммные расходы	610	13	01	99 9 00 00000		83 900,0	77 513,3	92,4
Обслуживание государственного (муниципального) внутреннего долга	610	13	01	99 9 00 00198		83 900,0	77 513,3	92,4
Процентные платежи по долговым обязательствам	610	13	01	99 9 00 00198		83 900,0	77 513,3	92,4
Обслуживание государственного (муниципального) долга	610	13	01	99 9 00 00198	700	83 900,0	77 513,3	92,4
Обслуживание муниципального долга	610	13	01	99 9 00 00198	730	83 900,0	77 513,3	92,4
Управление муниципального имущества и земельных ресурсов АМС г. Владикавказа	611					19 546,2	18 912,7	96,8
ОБЩЕГОСУДАРСТВЕННЫЕ ВОПРОСЫ	611	01	00			18 846,2	18 533,5	98,3
Функционирование Правительства Российской Федерации, высших исполнительных органов государственной власти субъектов Российской Федерации, местных администраций	611	01	04			18 340,2	18 192,6	99,2
Непрограммные расходы органов местного самоуправления	611	01	04	99 0 00 00000		18 340,2	18 192,6	99,2
Иные непрограммные расходы	611	01	04	99 9 00 00000		18 340,2	18 192,6	99,2
Расходы на выплаты по оплате труда работников органов местного самоуправления	611	01	04	99 9 00 00110		16 627,9	16 549,3	99,5
Расходы на выплаты персоналу в целях обеспечения выполнения функций государственными (муниципальными) органами, казенными учреждениями, органами управления государственными внебюджетными фондами	611	01	04	99 9 00 00110	100	16 627,9	16 549,3	99,5
Расходы на выплаты персоналу государственных (муниципальных) органов	611	01	04	99 9 00 00110	120	16 627,9	16 549,3	99,5
Расходы на обеспечение функций органов местного самоуправления	611	01	04	99 9 00 00190		974,0	905,0	92,9
Закупка товаров, работ и услуг для обеспечения государственных (муниципальных) нужд	611	01	04	99 9 00 00190	200	966,0	905,0	93,7
Иные закупки товаров, работ и услуг для обеспечения государственных (муниципальных) нужд	611	01	04	99 9 00 00190	240	966,0	905,0	93,7
Иные бюджетные ассигнования	611	01	04	99 9 00 00190	800	8,0	-	-
Уплата налогов, сборов и иных платежей	611	01	04	99 9 00 00190	850	8,0	-	-
Поощрение за достижение показателей деятельности органов местного самоуправления	611	01	04	99 9 00 55491		738,4	738,4	100,00
Расходы на выплаты персоналу в целях обеспечения выполнения функций государственными (муниципальными) органами, казенными учреждениями, органами управления государственными внебюджетными фондами	611	01	04	99 9 00 55491	100	738,4	738,4	100,00
Расходы на выплаты персоналу государственных (муниципальных) органов	611	01	04	99 9 00 55491	120	738,4	738,4	100,00
Другие общегосударственные вопросы	611	01	13			506,0	340,9	67,4
Непрограммные расходы органов местного самоуправления	611	01	13	99 0 00 00000		506,0	340,9	67,4
Иные непрограммные расходы	611	01	13	99 9 00 00000		506,0	340,9	67,4
Прочие выплаты по обязательствам государства	611	01	13	99 9 00 00117		6,0	6,0	100,0
Иные бюджетные ассигнования	611	01	13	99 9 00 00117	800	6,0	6,0	100,0
Исполнение судебных актов	611	01	13	99 9 00 00117	830	6,0	6,0	100,00
Мероприятия по обеспечению приватизации и проведению предпродажной подготовки объектов приватизации	611	01	13	99 9 00 00185		500,0	334,9	67,0
Закупка товаров, работ и услуг для обеспечения государственных (муниципальных) нужд	611	01	13	99 9 00 00185	200	500,0	334,9	67,0
Иные закупки товаров, работ и услуг для обеспечения государственных (муниципальных) нужд	611	01	13	99 9 00 00185	240	500,0	334,9	67,0
НАЦИОНАЛЬНАЯ ЭКОНОМИКА	611	04	00			700,0	379,1	54,2
Другие вопросы в области национальной экономики	611	04	12			700,0	379,1	54,2
Непрограммные расходы органов местного самоуправления	611	04	12	99 0 00 00000		700,0	379,1	54,2
Иные непрограммные расходы	611	04	12	99 9 00 00000		700,0	379,1	54,2
Мероприятие по разработке межевых планов территорий	611	04	12	99 9 00 00186		700,0	379,1	54,2
Закупка товаров, работ и услуг для обеспечения государственных (муниципальных) нужд	611	04	12	99 9 00 00186	200	700,0	379,1	54,2
Иные закупки товаров, работ и услуг для обеспечения государственных (муниципальных) нужд	611	04	12	99 9 00 00186	240	700,0	379,1	54,2
Управление образования АМС г.Владикавказа	612					3 510 891,0	3 493 516,3	99,5
ОБРАЗОВАНИЕ	612	07	00			3 475 786,2	3 459 099,6	99,5
Дошкольное образование	612	07	01			1 477 957,1	1 465 202,9	99,1
Муниципальная программа «Развитие образования г.Владикавказа»	612	07	01	07 0 00 00000		1 477 957,1	1 465 202,9	99,1
Подпрограмма «Развитие системы общего и дополнительного образования»	612	07	01	07 1 00 00000		1 477 957,1	1 465 202,9	99,1
Мероприятие «Обеспечение деятельности (оказания услуг) муниципальных дошкольных образовательных учреждений»	612	07	01	07 1 01 00000		563 449,8	562 694,9	99,9
Предоставление субсидий бюджетным, автономным учреждениям и иным некоммерческим организациям	612	07	01	07 1 01 00187	600	563 449,8	562 694,9	99,9
Субсидии бюджетным учреждениям	612	07	01	07 1 01 00187	610	495 145,5	494 437,6	99,9
Субсидии автономным учреждениям	612	07	01	07 1 01 00187	620	68 304,4	68 257,3	99,9
Осуществление полномочий Республики Северная Осетия-Алания по обеспечению государственных гарантий реализации прав на получение общедоступного и бесплатного дошкольного образования в муниципальных дошкольных образовательных организациях	612	07	01	07 1 0Р 21240		914 507,3	902 508,0	98,7
Предоставление субсидий бюджетным, автономным учреждениям и иным некоммерческим организациям	612	07	01	07 1 0Р 21240	600	914 507,3	902 508,0	98,7
Субсидии бюджетным учреждениям	612	07	01	07 1 0Р 21240	610	831 095,2	820 244,9	98,7
Субсидии автономным учреждениям	612	07	01	07 1 0Р 21240	620	83 412,1	82 263,1	98,6
Общее образование	612	07	02			1 773 100,2	1 769 388,0	99,8
Муниципальная программа «Развитие образования г.Владикавказа»	612	07	02	07 0 00 00000		1 773 100,2	1 769 388,0	99,8
Подпрограмма «Развитие системы общего и дополнительного образования»	612	07	02	07 1 00 00000		1 768 010,8	1 764 298,6	99,8
Мероприятие «Обеспечение деятельности (оказания услуг) муниципальных образовательных школ»	612	07	02	07 1 02 00000		310 498,3	310 469,4	100,0
Предоставление субсидий бюджетным, автономным учреждениям и иным некоммерческим организациям	612	07	02	07 1 02 00188	600	310 498,3	310 469,4	100,0
Субсидии бюджетным учреждениям	612	07	02	07 1 02 00188	610	300 926,7	300 897,7	100,0
Субсидии автономным учреждениям	612	07	02	07 1 02 00188	620	9 571,7	9 571,7	100,0
Осуществление полномочий Республики Северная Осетия-Алания по обеспечению государственных гарантий прав граждан на получение общедоступного и бесплатного дошкольного, начального общего, основного общего, среднего (полного) общего образования, а также дополнительного образования в общеобразовательных учреждениях	612	07	02	07 1 0Р 21280		1 160 396,6	1 159 479,3	99,9
Предоставление субсидий бюджетным, автономным учреждениям и иным некоммерческим организациям	612	07	02	07 1 0Р 21280	600	1 160 396,6	1 159 479,3	99,9
Субсидии бюджетным учреждениям	612	07	02	07 1 0Р 21280	610	1 114 447,1	1 113 529,8	99,9
Субсидии автономным учреждениям	612	07	02	07 1 0Р 21280	620	45 949,5	45 949,5	100,0
Ежемесячное денежное вознаграждение за классное руководство педагогическим работникам государственных и муниципальных общеобразовательных организаций	612	07	02	07 1 0Ф 53030		97 318,4	97 318,4	100,0
Предоставление субсидий бюджетным, автономным учреждениям и иным некоммерческим организациям	612	07	02	07 1 0Ф 53030	600	97 318,4	97 318,4	100,0
Субсидии бюджетным учреждениям	612	07	02	07 1 0Ф 53030	610	93 587,4	93 587,4	100,0
Субсидии автономным учреждениям	612	07	02	07 1 0Ф 53030	620	3 731,1	3 731,1	100,0
Организация бесплатного горячего питания обучающихся, получающих начальное общее образование в государственных и муниципальных образовательных организациях	612	07	02	07 1 0Р R3040		156 839,2	156 839,2	100,0
Предоставление субсидий бюджетным, автономным учреждениям и иным некоммерческим организациям	612	07	02	07 1 0Р R3040	600	156 839,2	156 839,2	100,0
Субсидии бюджетным учреждениям	612	07	02	07 1 0Р R3040	610	148 946,2	148 946,2	100,0
Субсидии автономным учреждениям	612	07	02	07 1 0Р R3040	620	7 893,0	7 893,0	100,0
Организация бесплатного горячего питания обучающихся, признанных малоимущими, и обучающихся с ограниченными возможностями здоровья, получающих основное общее и срднее общее образование	612	07	02	07 1 0Р 10484		38 555,0	35 789,1	92,8
Предоставление субсидий бюджетным, автономным учреждениям и иным некоммерческим организациям	612	07	02	07 1 0Р 10484	600	38 555,0	35 789,1	92,8
Субсидии бюджетным учреждениям	612	07	02	07 1 0Р 10484	610	37 840,8	35 274,9	93,2
Субсидии автономным учреждениям	612	07	02	07 1 0Р 10484	620	714,2	514,2	72,0
Обеспечение продуктовыми наборами за счет средств республиканского бюджета обучающихся, получающих начальное общее образование в муниципальных образовательных организациях, из малоимущих семей, имеющим право на обеспечение бесплатным питанием в муниципальных образовательных организациях Республики Северная Осетия – Алания, на период реализации образовательных программ с применением электронного обучения и дистационных образовательных технологий	612	07	02	07 1 0Р 10555		3 872,0	3 872,0	100,0
Предоставление субсидий бюджетным, автономным учреждениям и иным некоммерческим организациям	612	07	02	07 1 0Р 10555	600	3 872,0	3 872,0	100,0
Субсидии бюджетным учреждениям	612	07	02	07 1 0Р 10555	610	3 606,9	3 606,9	100,0
Субсидии автономным учреждениям	612	07	02	07 1 0Р 10555	620	265,1	265,1	100,0
Финансовое обеспечение ежемесячной денежной выплаты учителям муниципальных общеобразовательных организаций, которым присвоен статус учителя-методиста, учителя-наставника	612	07	02	07 1 0Р 10696		531,2	531,2	100,0
Предоставление субсидий бюджетным, автономным учреждениям и иным некоммерческим организациям	612	07	02	07 1 0Р 10696	600	531,2	531,2	100,0
Субсидии бюджетным учреждениям	612	07	02	07 1 0Р 10696	610	484,3	484,3	100,0
Субсидии автономным учреждениям	612	07	02	07 1 0Р 10696	620	46,9	46,9	100,0
Подпрограмма «Социальная помощь населению: охрана семьи и детства»	612	07	02	07 3 00 00000		5 089,4	5 089,4	100,0
Мероприятие «Обеспечение горячим питанием детей из малообеспеченных семей»	612	07	02	07 3 03 00000		5 089,4	5 089,4	100,0
Предоставление субсидий бюджетным, автономным учреждениям и иным некоммерческим организациям	612	07	02	07 3 03 00197	600	5 089,4	5 089,4	100,0
Субсидии бюджетным учреждениям	612	07	02	07 3 03 00197	610	4 990,5	4 990,5	100,0
Субсидии автономным учреждениям	612	07	02	07 3 03 00197	620	98,9	98,9	100,0
Дополнительное образование детей	612	07	03			102 324,4	102 324,4	100,0
Муниципальная программа «Развитие образования г.Владикавказа»	612	07	03	07 0 00 00000		102 324,4	102 324,4	100,0
Подпрограмма «Развитие системы общего и дополнительного образования»	612	07	03	07 1 00 00000		102 324,4	102 324,4	100,0
Мероприятие «Обеспечение деятельности (оказания услуг) учреждений дополнительного образования»	612	07	03	07 1 03 00189		102 324,4	102 324,4	100,0
Предоставление субсидий бюджетным, автономным учреждениям и иным некоммерческим организациям	612	07	03	07 1 03 00189	600	102 324,4	102 324,4	100,0
Субсидии автономным учреждениям	612	07	03	07 1 03 00189	620	102 324,4	102 324,4	100,0
Молодежная политика	612	07	07			515,6	492,7	95,6
Непрограммные расходы органов местного самоуправления	612	07	07	99 0 00 00000		515,6	492,7	95,6
Иные непрограммные расходы	612	07	07	99 9 00 00000		515,6	492,7	95,6
Организация временного трудоустройства несовершеннолетних граждан в возрасте от 14 до 18 лет в свободное от учебы время и организация временного трудоустройства безработных граждан	612	07	07	99 9 00 00133		515,6	492,7	95,6
Предоставление субсидий бюджетным, автономным учреждениям и иным некоммерческим организациям	612	07	07	99 9 00 00133	600	515,6	492,7	95,6

Субсидии бюджетным учреждениям	612	07	07	99 9 00 00133	610	463,5	444,8	96,0
Субсидии автономным учреждениям	612	07	07	99 9 00 00133	620	52,1	47,9	92,0
Другие вопросы в области образования	612	07	09			121 888,9	121 691,6	99,8
Муниципальная программа «Развитие образования г.Владикавказа»	612	07	09	07 0 00 00000		121 382,4	121 185,0	99,8
Подпрограмма «Развитие системы общего и дополнительного образования»	612	07	09	07 1 00 00000		99 205,7	99 203,0	100,0
Мероприятие «Развитие материально технической базы муниципальных образовательных учреждений»	612	07	09	07 1 04 00000		18 185,6	18 182,9	100,0
Предоставление субсидий бюджетным, автономным учреждениям и иным некоммерческим организациям	612	07	09	07 1 04 00191	600	18 185,6	18 182,9	100,0
Субсидии бюджетным учреждениям	612	07	09	07 1 04 00191	610	17 714,2	17 714,2	100,0
Субсидии автономным учреждениям	612	07	09	07 1 04 00191	620	471,4	468,7	99,4
Мероприятие «Обеспечение безопасного пребывания детей в образовательных учреждениях»	612	07	09	07 1 05 00000		81 020,1	81 020,1	100,0
Предоставление субсидий бюджетным, автономным учреждениям и иным некоммерческим организациям	612	07	09	07 1 05 00192	600	81 020,1	81 020,1	100,0
Субсидии бюджетным учреждениям	612	07	09	07 1 05 00192	610	73 734,6	73 734,6	100,0
Субсидии автономным учреждениям	612	07	09	07 1 05 00192	620	7 285,5	7 285,5	100,0
Подпрограмма «Образование г.Владикавказа-образование будущего»	612	07	09	07 2 00 00000		7 879,9	7 714,3	97,9
Мероприятие «Обеспечение деятельности (оказания услуг) ВМКУ «Организационно-методический центр»	612	07	09	07 2 01 00000		5 254,3	5 253,7	100,0
Расходы на обеспечение деятельности (оказания услуг) муниципальных учреждений	612	07	09	07 2 01 00193		5 254,3	5 253,7	100,0
Расходы на выплаты персоналу в целях обеспечения выполнения функций государственными (муниципальными) органами, казенными учреждениями, органами управления государственными внебюджетными фондами	612	07	09	07 2 01 00193	100	5 144,9	5 144,4	100,0
Расходы на выплаты персоналу казенных учреждений	612	07	09	07 2 01 00193	110	5 144,9	5 144,4	100,0
Закупка товаров, работ и услуг для обеспечения государственных (муниципальных) нужд	612	07	09	07 2 01 00193	200	107,4	107,3	99,9
Иные закупки товаров, работ и услуг для обеспечения государственных (муниципальных) нужд	612	07	09	07 2 01 00193	240	107,4	107,3	99,9
Иные бюджетные ассигнования	612	07	09	07 2 01 00193	800	2,0	2,0	100,0
Уплата налогов, сборов и иных платежей	612	07	09	07 2 01 00193	850	2,0	2,0	100,0
Мероприятие «Проведение городских массовых мероприятий, в том числе направленных на поддержку детей с общеинтеллектуальной и творческой одаренностью»	612	07	09	07 2 02 00194		1 045,2	888,8	85,0
Расходы на выплаты персоналу в целях обеспечения выполнения функций государственными (муниципальными) органами, казенными учреждениями, органами управления государственными внебюджетными фондами	612	07	09	07 2 02 00194	100	138,7	138,7	100,0
Расходы на выплаты персоналу казенных учреждений	612	07	09	07 2 02 00194	110	138,7	138,7	100,0
Закупка товаров, работ и услуг для обеспечения государственных (муниципальных) нужд	612	07	09	07 2 02 00194	200	906,6	750,1	82,7
Иные закупки товаров, работ и услуг для обеспечения государственных (муниципальных) нужд	612	07	09	07 2 02 00194	240	906,6	750,1	82,7
Мероприятие «Совершенствование мероприятий, направленных на повышение квалификации педагогических работников, развитие системы конкурсов профессионального мастерства и стимулирование труда работников образовательных организаций г.Владикавказа»	612	07	09	07 2 03 00195		1 580,4	1 571,9	99,5
Расходы на выплаты персоналу в целях обеспечения выполнения функций государственными (муниципальными) органами, казенными учреждениями, органами управления государственными внебюджетными фондами	612	07	09	07 2 03 00195	100	80,4	78,1	97,1
Расходы на выплаты персоналу казенных учреждений	612	07	09	07 2 03 00195	110	80,4	78,1	97,1
Закупка товаров, работ и услуг для обеспечения государственных (муниципальных) нужд	612	07	09	07 2 03 00195	200	1 150,0	1 144,1	99,5
Иные закупки товаров, работ и услуг для обеспечения государственных (муниципальных) нужд	612	07	09	07 2 03 00195	240	1 150,0	1 144,1	99,5
Социальное обеспечение и иные выплаты населению	612	07	09	07 2 03 00195	300	350,0	349,7	99,9
Премии и гранты	612	07	09	07 2 03 00195	350	350,0	349,7	99,9
Подпрограмма «Обеспечение создания условий для реализации муниципальной программы «Развитие образования г.Владикавказа на 2020 год и на плановый период 2021-2022 годы»	612	07	09	07 4 00 00000		14 296,7	14 267,7	99,8
Мероприятие «Обеспечение деятельности Управления образования АМС г.Владикавказа»	612	07	09	07 4 00 00000		14 296,7	14 267,7	99,8
Руководство и управление в сфере установленных функций органов государственной власти субъектов Российской и органов местного самоуправления	612	07	09	07 4 00 00000		14 296,7	14 267,7	99,8
Расходы на выплаты по оплате труда работников органов местного самоуправления	612	07	09	07 4 00 00110		13 531,7	13 531,7	100,0
Расходы на выплаты персоналу в целях обеспечения выполнения функций государственными (муниципальными) органами, казенными учреждениями, органами управления государственными внебюджетными фондами	612	07	09	07 4 00 00110	100	13 531,7	13 531,7	100,0
Расходы на выплаты персоналу государственных (муниципальных) органов	612	07	09	07 4 00 00110	120	13 531,7	13 531,7	100,0
Расходы на обеспечение функций органов местного самоуправления	612	07	09	07 4 00 00190		765,0	736,0	96,2
Закупка товаров, работ и услуг для обеспечения государственных (муниципальных) нужд	612	07	09	07 4 00 00190	200	760,0	736,0	96,8
Иные закупки товаров, работ и услуг для обеспечения государственных (муниципальных) нужд	612	07	09	07 4 00 00190	240	760,0	736,0	96,8
Иные бюджетные ассигнования	612	07	09	07 4 00 00190	800	5,0	0,0	0,0
Уплата налогов, сборов и иных платежей	612	07	09	07 4 00 00190	850	5,0	0,0	0,0
Непрограммные расходы органов местного самоуправления	612	07	09	99 0 00 00000		506,5	506,5	100,0
Иные непрограммные расходы	612	07	09	99 9 00 00000		506,5	506,5	100,0
Поощрение за достижение показателей деятельности органов местного самоуправления	612	07	09	99 9 00 55491		506,5	506,5	100,0
Расходы на выплаты персоналу в целях обеспечения выполнения функций государственными (муниципальными) органами, казенными учреждениями, органами управления государственными внебюджетными фондами	612	07	09	99 9 00 55491	100	506,5	506,5	100,0
Расходы на выплаты персоналу государственных (муниципальных) органов	612	07	09	99 9 00 55491	120	506,5	506,5	100,0
СОЦИАЛЬНАЯ ПОЛИТИКА	612	10	00			35 104,8	34 416,7	98,0
Социальное обеспечение населения	612	10	03			19 604,8	19 604,8	100,0
Муниципальная программа «Развитие образования г.Владикавказа»	612	10	03	07 0 00 00000		19 604,8	19 604,8	100,0
Подпрограмма «Социальная помощь населению: охрана семьи и детства»	612	10	03	07 3 00 00000		19 604,8	19 604,8	100,0
Осуществление полномочий Республики Северная Осетия-Алания по организации работы детских оздоровительных лагерей дневного пребывания детей при муниципальных образовательных учреждениях республики в каникулярное время	612	10	03	07 3 0Р 22270		18 964,8	18 964,8	100,0
Предоставление субсидий бюджетным, автономным учреждениям и иным некоммерческим организациям	612	10	03	07 3 0Р 22270	600	18 964,8	18 964,8	100,0
Субсидии бюджетным учреждениям	612	10	03	07 3 0Р 22270	610	18 131,0	18 131,0	100,0
Субсидии автономным учреждениям	612	10	03	07 3 0Р 22270	620	833,8	833,8	100,0
Мероприятие «Оказание адресной поддержки детям из малообеспеченных семей, в ходе подготовки к новому учебному году»	612	10	03	07 3 02 00196		640,0	640,0	100,0
Социальное обеспечение и иные выплаты населению	612	10	03	07 3 02 00196	300	640,0	640,0	100,0
Социальные выплаты гражданам, кроме публичных нормативных социальных выплат	612	10	03	07 3 02 00196	320	640,0	640,0	100,0
Охрана семьи и детства	612	10	04			15 500,0	14 811,9	95,6
Муниципальная программа «Развитие образования г.Владикавказа»	612	10	04	07 0 00 00000		15 500,0	14 811,9	95,6
Подпрограмма «Социальная помощь населению: охрана семьи и детства»	612	10	04	07 3 00 00000		15 500,0	14 811,9	95,6
Компенсация части родительской платы за содержание ребенка в государственных, муниципальных и иных некоммерческих образовательных организациях, реализующих основную общеобразовательную программу дошкольного образования	612	10	04	07 3 0Р 21650		15 500,0	14 811,9	95,6
Социальное обеспечение и иные выплаты населению	612	10	04	07 3 0Р 21650	300	15 500,0	14 811,9	95,6
Публичные нормативные социальные выплаты гражданам	612	10	04	07 3 0Р 21650	310	15 500,0	14 811,9	95,6
Собрание представителей г. Владикавказ	643					38 038,6	37 075,4	97,5
ОБЩЕГОСУДАРСТВЕННЫЕ ВОПРОСЫ	643	01	00			38 038,6	37 075,4	97,5
Функционирование высшего должностного лица субъекта Российской Федерации и муниципального образования	643	01	02			3 191,0	3 137,4	98,3
Непрограммные расходы представительного органа	643	01	02	77 0 00 00000		3 191,0	3 137,4	98,3
Иные непрограммные расходы	643	01	02	77 9 00 00000		3 191,0	3 137,4	98,3
Глава муниципального образования	643	01	02	77 9 00 00000		3 191,0	3 137,4	98,3
Расходы на выплаты по оплате труда работников представительного органа	643	01	02	77 9 00 00110		3 191,0	3 137,4	98,3
Расходы на выплаты персоналу в целях обеспечения выполнения функций государственными (муниципальными) органами, казенными учреждениями, органами управления государственными внебюджетными фондами	643	01	02	77 9 00 00110	100	3 191,0	3 137,4	98,3
Расходы на выплаты персоналу государственных (муниципальных) органов	643	01	02	77 9 00 00110	120	3 191,0	3 137,4	98,3
Поощрение за достижение показателей деятельности органов местного самоуправления	643	01	02	99 9 00 55491		104,2	104,2	100,0
Расходы на выплаты персоналу в целях обеспечения выполнения функций государственными (муниципальными) органами, казенными учреждениями, органами управления государственными внебюджетными фондами	643	01	02	99 9 00 55491	100	104,2	104,2	100,0
Расходы на выплаты персоналу государственных (муниципальных) органов	643	01	02	99 9 00 55491	120	104,2	104,2	100,0
Функционирование законодательных (представительных) органов государственной власти и представительных органов муниципальных образований	643	01	03			32 449,5	31 539,8	97,2
Непрограммные расходы на обеспечения функционирования Собрания представителей г.Владикавказ	643	01	03	78 0 00 00000		32 449,5	31 539,8	97,2
Иные непрограммные расходы	643	01	03	78 9 00 00000		32 449,5	31 539,8	97,2
Реализация мероприятий по обеспечению жильем молодых семей за счет средств бюджетов	643	01	03	78 9 00 00110		28 554,5	27 969,5	98,0
Расходы на выплаты персоналу в целях обеспечения выполнения функций государственными (муниципальными) органами, казенными учреждениями, органами управления государственными внебюджетными фондами	643	01	03	78 9 00 00110	100	28 554,5	27 969,5	98,0
Расходы на выплаты персоналу государственных (муниципальных) органов	643	01	03	78 9 00 00110	120	28 554,5	27 969,5	98,0
Расходы на обеспечение функций представительного органа	643	01	03	78 9 00 00190		3 895,0	3 570,3	91,7
Закупка товаров, работ и услуг для обеспечения государственных (муниципальных) нужд	643	01	03	78 9 00 00190	200	3 875,0	3 561,9	91,9
Иные закупки товаров, работ и услуг для обеспечения государственных (муниципальных) нужд	643	01	03	78 9 00 00190	240	3 875,0	3 561,9	91,9
Иные бюджетные ассигнования	643	01	03	78 9 00 00190	800	20,0	8,4	42,2
Уплата налогов, сборов и иных платежей	643	01	03	78 9 00 00190	850	20,0	8,4	42,2
Непрограммные расходы представительного органа	643	01	13	99 0 00 00000		2 294,0	2 294,0	100,0
Иные непрограммные расходы	643	01	13	99 9 00 00000		2 294,0	2 294,0	100,0
Расходы на осуществление полномочий Республики Северная Осетия-Алания по организации деятельности административных комиссий	643	01	13	99 9 0Р 22740		2 294,0	2 294,0	100,0
Расходы на выплаты по оплате труда работников административной коммиссии	643	01	13	99 9 0Р 22740		2 283,8	2 283,8	100,0
Расходы на выплаты персоналу в целях обеспечения выполнения функций государственными (муниципальными) органами, казенными учреждениями, органами управления государственными внебюджетными фондами	643	01	13	99 9 0Р 22740	100	2 283,8	2 283,8	100,0
Расходы на выплаты персоналу государственных (муниципальных) органов	643	01	13	99 9 0Р 22740	120	2 283,8	2 283,8	100,0
Расходы на обеспечение функций административной коммиссии	643	01	13	99 9 0Р 22740		10,2	10,2	100,0
Закупка товаров, работ и услуг для обеспечения государственных (муниципальных) нужд	643	01	13	99 9 0Р 22740	200	10,2	10,2	100,0
Иные закупки товаров, работ и услуг для обеспечения государственных (муниципальных) нужд	643	01	13	99 9 0Р 22740	240	10,2	10,2	100,0
Контрольно-счетная палата муниципального образования г.Владикавказ (Дзауджикау)	647					15 886,8	15 414,7	97,0
ОБЩЕГОСУДАРСТВЕННЫЕ ВОПРОСЫ	647	01	00			15 886,8	15 414,7	97,0
Обеспечение деятельности финансовых, налоговых и таможенных органов и органов финансового (финансово-бюджетного) надзора	647	01	06			15 886,8	15 414,7	97,0
Непрограммные расходы на обеспечение функционирования Контрольно-счетной палаты муниципального образования г.Владикавказ (Дзауджикау)	647	01	06	93 0 00 00000		15 886,8	15 414,7	97,0
Иные непрограммные расходы	647	01	06	93 9 00 00000		15 886,8	15 414,7	97,0
Расходы на выплаты персоналу Контрольно-счетной палаты муниципального образования г.Владикавказ (Дзауджикау)	647	01	06	93 9 00 00110		13 807,5	13 806,0	100,0
Расходы на выплаты персоналу в целях обеспечения выполнения функций государственными (муниципальными) органами, казенными учреждениями, органами управления государственными внебюджетными фондами	647	01	06	93 9 00 00110	100	13 807,5	13 806,0	100,0
Расходы на выплаты персоналу государственных (муниципальных) органов	647	01	06	93 9 00 00110	120	13 807,5	13 806,0	100,0
Расходы на обеспечение функций Контрольно-счетной палаты муниципального образования г.Владикавказ (Дзауджикау)	647	01	06	93 9 00 00190		2 061,3	1 590,7	77,2
Закупка товаров, работ и услуг для обеспечения государственных (муниципальных) нужд	647	01	06	93 9 00 00190	200	2 032,1	1 563,0	76,9
Иные закупки товаров, работ и услуг для обеспечения государственных (муниципальных) нужд	647	01	06	93 9 00 00190	240	2 032,1	1 563,0	76,9
Иные бюджетные ассигнования	647	01	06	93 9 00 00190	800	29,2	27,7	94,9
Уплата налогов, сборов и иных платежей	647	01	06	93 9 00 00190	850	29,2	27,7	94,9
Другие общегосударственные вопросы	647	01	13			18,0	18,0	100,0
Иные непрограммные расходы	647	01	13	99 9 00 00000		18,0	18,0	100,0
Прочие выплаты по обязательствам государства	647	01	13	99 9 00 00117		18,0	18,0	100,0
Иные бюджетные ассигнования	647	01	13	99 9 00 00117	800	18,0	18,0	100,0
Исполнение судебных актов	647	01	13	99 9 00 00117	830	18,0	18,0	100,0

Приложение №3
к решению Собрания представителей
г.Владикавказ от 19 мая 2023 года №45/25

Распределение бюджетных ассигнований по разделам и подразделам, целевым статьям (муниципальным программам и непрограммным направлениям деятельности), группам и подгруппам видов расходов классификации расходов бюджета муниципального образования г.Владикавказ за 2022 год

тыс.рублей

Наименование	Раздел	Подраздел	Целевая статья расходов	Вид расходов	Предусмотрено по бюджету на 2022 год	Исполнение за 2022год	% исполнения
ВСЕГО РАСХОДОВ					8 940 628,3	8 666 385,4	96,9
ОБЩЕГОСУДАРСТВЕННЫЕ ВОПРОСЫ	01	00			612 717,0	567 047,9	92,5
Функционирование высшего должностного лица субъекта Российской Федерации и муниципального образования	01	02			3 295,2	3 241,5	98,4
Непрограммные расходы представительного органа	01	02	77 0 00 00000		3 191,0	3 137,4	98,3
Иные непрограммные расходы	01	02	77 9 00 00000		3 191,0	3 137,4	98,3
Глава муниципального образования	01	02	77 9 00 00000		3 191,0	3 137,4	98,3
Расходы на выплаты по оплате труда работников представительного органа	01	02	77 9 00 00110		3 191,0	3 137,4	98,3
Расходы на выплаты персоналу в целях обеспечения выполнения функций государственными (муниципальными) органами, казенными учреждениями, органами управления государственными внебюджетными фондами	01	02	77 9 00 00110	100	3 191,0	3 137,4	98,3
Расходы на выплаты персоналу государственных (муниципальных) органов	01	02	77 9 00 00110	120	3 191,0	3 137,4	98,3
Поощрение за достижение показателей деятельности органов местного самоуправления	01	02	99 9 00 55491		104,2	104,2	100,0
Расходы на выплаты персоналу в целях обеспечения выполнения функций государственными (муниципальными) органами, казенными учреждениями, органами управления государственными внебюджетными фондами	01	02	99 9 00 55491	100	104,2	104,2	100,0
Расходы на выплаты персоналу государственных (муниципальных) органов	01	02	99 9 00 55491	120	104,2	104,16	100,0
Функционирование законодательных (представительных) органов государственной власти и представительных органов муниципальных образований	01	03			32 449,5	31 539,8	97,2
Непрограммные расходы на обеспечения функционирования Собрания представителей г.Владикавказ	01	03	78 0 00 00000		32 449,5	31 539,8	97,2
Иные непрограммные расходы	01	03	78 9 00 00000		32 449,5	31 539,8	97,2
Расходы на выплаты по оплате труда работников представительного органа	01	03	78 9 00 00110		28 554,5	27 969,5	98,0
Расходы на выплаты персоналу в целях обеспечения выполнения функций государственными (муниципальными) органами, казенными учреждениями, органами управления государственными внебюджетными фондами	01	03	78 9 00 00110	100	28 554,5	27 969,5	98,0
Расходы на выплаты персоналу государственных (муниципальных) органов	01	03	78 9 00 00110	120	28 554,5	27 969,5	98,0
Расходы на обеспечение функций представительного органа	01	03	78 9 00 00190		3 895,0	3 570,3	91,7
Закупка товаров, работ и услуг для обеспечения государственных (муниципальных) нужд	01	03	78 9 00 00190	200	3 875,0	3 561,9	91,9
Иные закупки товаров, работ и услуг для обеспечения государственных (муниципальных) нужд	01	03	78 9 00 00190	240	3 875,0	3 561,9	91,9
Иные бюджетные ассигнования	01	03	78 9 00 00190	800	20,0	8,4	42,2
Уплата налогов, сборов и иных платежей	01	03	78 9 00 00190	850	20,0	8,4	42,2
Функционирование Правительства Российской Федерации, высших исполнительных органов государственной власти субъектов Российской Федерации, местных администраций	01	04			215 115,9	211 378,2	98,3
Непрограммные расходы органов местного самоуправления	01	04	88 0 00 00000		1 984,2	1 964,0	99,0
Иные непрограммные расходы	01	04	88 9 00 00000		1 984,2	1 964,0	99,0
Глава местной администрации (исполнительно-распорядительного органа муниципального образования)	01	04	88 9 00 00000		1 984,2	1 964,0	99,0
Расходы на выплаты по оплате труда работников органов местного самоуправления	01	04	88 9 00 00110		1 984,2	1 964,0	99,0
Расходы на выплаты персоналу в целях обеспечения выполнения функций государственными (муниципальными) органами, казенными учреждениями, органами управления государственными внебюджетными фондами	01	04	88 9 00 00110	100	1 984,2	1 964,0	99,0
Расходы на выплаты персоналу государственных (муниципальных) органов	01	04	88 9 00 00110	120	1 984,2	1 964,0	99,0
Непрограммные расходы органов местного самоуправления	01	04	99 0 00 00000		213 131,7	209 414,2	98,3
Иные непрограммные расходы	01	04	99 9 00 00000		213 131,7	209 414,2	98,3
Расходы на выплаты по оплате труда работников органов местного самоуправления	01	04	99 9 00 00110		181 351,2	180 462,2	99,5
Расходы на выплаты персоналу в целях обеспечения выполнения функций государственными (муниципальными) органами, казенными учреждениями, органами управления государственными внебюджетными фондами	01	04	99 9 00 00110	100	181 351,2	180 462,2	99,5
Расходы на выплаты персоналу государственных (муниципальных) органов	01	04	99 9 00 00110	120	181 351,2	180 462,2	99,5
Расходы на обеспечение функций органов местного самоуправления	01	04	99 9 00 00190		26 107,9	23 279,4	89,2
Закупка товаров, работ и услуг для обеспечения государственных (муниципальных) нужд	01	04	99 9 00 00190	200	24 303,4	21 823,0	89,8
Иные закупки товаров, работ и услуг для обеспечения государственных (муниципальных) нужд	01	04	99 9 00 00190	240	24 303,4	21 823,0	89,8
Иные бюджетные ассигнования	01	04	99 9 00 00190	800	1 804,5	1 456,5	80,7
Уплата налогов, сборов и иных платежей	01	04	99 9 00 00190	850	1 804,5	1 456,5	80,7
Поощрение за достижение показателей деятельности органов местного самоуправления	01	04	99 9 00 55491		5 672,6	5 672,6	100,0
Расходы на выплаты персоналу в целях обеспечения выполнения функций государственными (муниципальными) органами, казенными учреждениями, органами управления государственными внебюджетными фондами	01	04	99 9 00 55491	100	5 672,6	5 672,6	100,0
Расходы на выплаты персоналу государственных (муниципальных) органов	01	04	99 9 00 55491	120	5 672,6	5 672,60	100,0
Судебная система	01	05			1 018,0	-	-
Непрограммные расходы органов местного самоуправления	01	05	99 0 00 00000		1 018,0	-	-
Иные непрограммные расходы	01	05	99 9 00 00000		1 018,0	-	-
Осуществление полномочий по составлению (изменение) списков кандидатов в присяжные заседатели федеральных судов общей юрисдикции в Российской Федерации	01	05	99 9 0Ф 51200		1 018,0	-	-
Закупка товаров, работ и услуг для обеспечения государственных (муниципальных) нужд	01	05	99 9 0Ф 51200	200	1 018,0	-	-
Иные закупки товаров, работ и услуг для обеспечения государственных (муниципальных) нужд	01	05	99 9 0Ф 51200	240	1 018,0	-	-
Обеспечение деятельности финансовых, налоговых и таможенных органов и органов финансового (финансово-бюджетного) надзора	01	06			37 471,9	35 344,9	94,3
Непрограммные расходы на обеспечение функционирования Контрольно-счетной палаты муниципального образования г.Владикавказ (Дзауджикау)	01	06	93 0 00 00000		15 868,8	15 396,7	97,0
Иные непрограммные расходы	01	06	93 9 00 00000		15 868,8	15 396,7	97,0
Расходы на выплаты персоналу Контрольно-счетной палаты муниципального образования г.Владикавказ (Дзауджикау)	01	06	93 9 00 00110		13 807,5	13 806,0	100,0
Расходы на выплаты персоналу в целях обеспечения выполнения функций государственными (муниципальными) органами, казенными учреждениями, органами управления государственными внебюджетными фондами	01	06	93 9 00 00110	100	13 807,5	13 806,0	100,0
Расходы на выплаты персоналу государственных (муниципальных) органов	01	06	93 9 00 00110	120	13 807,5	13 806,0	100,0
Расходы на обеспечение функций Контрольно-счетной палаты муниципального образования г.Владикавказ (Дзауджикау)	01	06	93 9 00 00190		2 061,3	1 590,7	77,2
Закупка товаров, работ и услуг для обеспечения государственных (муниципальных) нужд	01	06	93 9 00 00190	200	2 032,1	1 563,0	76,9
Иные закупки товаров, работ и услуг для обеспечения государственных (муниципальных) нужд	01	06	93 9 00 00190	240	2 032,1	1 563,0	76,9
Иные бюджетные ассигнования	01	06	93 9 00 00190	800	29,2	27,7	94,9
Уплата налогов, сборов и иных платежей	01	06	93 9 00 00190	850	29,2	27,7	94,9
Непрограммные расходы на обеспечение функционирования Финансового управления АМС г.Владикавказ	01	06	99 0 00 00000		21 603,1	19 948,2	92,3
Иные непрограммные расходы	01	06	99 9 00 00000		21 603,1	19 948,2	92,3
Расходы на выплаты персоналу Финансового управления АМС г.Владикавказ	01	06	99 9 00 00110		16 838,2	16 499,9	98,0
Расходы на выплаты персоналу в целях обеспечения выполнения функций государственными (муниципальными) органами, казенными учреждениями, органами управления государственными внебюджетными фондами	01	06	99 9 00 00110	100	16 838,2	16 499,9	98,0
Расходы на выплаты персоналу государственных (муниципальных) органов	01	06	99 9 00 00110	120	16 838,2	16 499,9	98,0
Расходы на обеспечение функций Финансового управления АМС г.Владикавказ	01	06	99 9 00 00190		4 018,7	2 702,0	67,2
Закупка товаров, работ и услуг для обеспечения государственных (муниципальных) нужд	01	06	99 9 00 00190	200	4 013,7	2 702,0	67,3
Иные закупки товаров, работ и услуг для обеспечения государственных (муниципальных) нужд	01	06	99 9 00 00190	240	4 013,7	2 702,0	67,3
Иные бюджетные ассигнования	01	06	99 9 00 00190	800	5,0	-	0,0
Уплата налогов, сборов и иных платежей	01	06	99 9 00 00190	850	5,0	-	0,0
Поощрение за достижение показателей деятельности органов местного самоуправления	01	06	99 9 00 55491		746,2	746,2	100,0
Расходы на выплаты персоналу в целях обеспечения выполнения функций государственными (муниципальными) органами, казенными учреждениями, органами управления государственными внебюджетными фондами	01	06	99 9 00 55491	100	746,2	746,2	100,0
Расходы на выплаты персоналу государственных (муниципальных) органов	01	06	99 9 00 55491	120	746,2	746,20	100,0
Резервные фонды	01	11			2 750,0	-	0,0
Непрограммные расходы органов местного самоуправления	01	11	99 0 00 00000		2 750,0	-	0,0
Иные непрограммные расходы	01	11	99 9 00 00000		2 750,0	-	0,0
Резервный фонд администрации местного самоуправления	01	11	99 9 00 00100		2 750,0	-	0,0
Иные бюджетные ассигнования	01	11	99 9 00 00100	800	2 750,0	-	0,0
Резервные средства	01	11	99 9 00 00100	870	2 750,0	-	0,0
Другие общегосударственные вопросы	01	13			320 616,6	285 543,5	89,1
Муниципальная программа «Информатизация АМС г.Владикавказа»	01	13	01 0 00 00000		59 621,0	56 684,1	95,1
Подпрограмма «Поддержка и совершенствование информационно-коммуникационной инфраструктуры»	01	13	01 1 00 00000		52 643,4	49 710,4	94,4
Мероприятие «Сопровождение информационных систем АМС г.Владикавказа»	01	13	01 1 01 00103		2 822,9	2 756,3	97,6
Закупка товаров, работ и услуг для обеспечения государственных (муниципальных) нужд	01	13	01 1 01 00103	200	2 822,9	2 756,3	97,6
Иные закупки товаров, работ и услуг для обеспечения государственных (муниципальных) нужд	01	13	01 1 01 00103	240	2 822,9	2 756,3	97,6
Мероприятие «Оплата услуг городской, междугородней и международной телефонной связи для АМС г.Владикавказа»	01	13	01 1 02 00104		900,0	636,0	70,7
Закупка товаров, работ и услуг для обеспечения государственных (муниципальных) нужд	01	13	01 1 02 00104	200	900,0	636,0	70,7
Иные закупки товаров, работ и услуг для обеспечения государственных (муниципальных) нужд	01	13	01 1 02 00104	240	900,0	636,0	70,7
Мероприятие «Обеспечение доступа к сети Интернет для АМС г.Владикавказа и подведомственных образовательных учреждений»	01	13	01 1 03 00105		4 477,1	4 157,3	92,9
Закупка товаров, работ и услуг для обеспечения государственных (муниципальных) нужд	01	13	01 1 03 00105	200	4 477,1	4 157,3	92,9
Иные закупки товаров, работ и услуг для обеспечения государственных (муниципальных) нужд	01	13	01 1 03 00105	240	4 477,1	4 157,3	92,9
Мероприятие «Предоставление цифровых оптоволоконных каналов связи для АМС г.Владикавказа и подведомственных образовательных учреждений»	01	13	01 1 04 00106		2 431,0	2 430,7	100,0
Закупка товаров, работ и услуг для обеспечения государственных (муниципальных) нужд	01	13	01 1 04 00106	200	2 431,0	2 430,7	100,0
Иные закупки товаров, работ и услуг для обеспечения государственных (муниципальных) нужд	01	13	01 1 04 00106	240	2 431,0	2 430,7	100,0
Мероприятие «Приобретение вычислительной техники, комплектующих и прочего оборудования»	01	13	01 1 05 00107		4 112,4	4 112,4	100,0
Закупка товаров, работ и услуг для обеспечения государственных (муниципальных) нужд	01	13	01 1 05 00107	200	4 112,4	4 112,4	100,0
Иные закупки товаров, работ и услуг для обеспечения государственных (муниципальных) нужд	01	13	01 1 05 00107	240	4 112,4	4 112,4	100,0
Мероприятие «Создание системы видеонаблюдения в подведомственных образовательных учреждениях»	01	13	01 1 06 00108		16 200,0	15 863,3	97,9
Закупка товаров, работ и услуг для обеспечения государственных (муниципальных) нужд	01	13	01 1 06 00108	200	16 200,0	15 863,3	97,9
Иные закупки товаров, работ и услуг для обеспечения государственных (муниципальных) нужд	01	13	01 1 06 00108	240	16 200,0	15 863,3	97,9
Мероприятие «Создание системы видеонаблюдения на территории муниципального образования г.Владикавказ»	01	13	01 1 07 00109		21 700,0	19 754,5	91,0
Закупка товаров, работ и услуг для обеспечения государственных (муниципальных) нужд	01	13	01 1 07 00109	200	21 700,0	19 754,5	91,0
Иные закупки товаров, работ и услуг для обеспечения государственных (муниципальных) нужд	01	13	01 1 07 00109	240	21 700,0	19 754,5	91,0
Подпрограмма «Обеспечение защиты информации»	01	13	01 2 00 00000		6 977,6	6 973,7	99,9
Мероприятие «Организация защиты информационных систем персональных данных (ИСПДн)»	01	13	01 2 02 00112		6 400,0	6 396,1	99,9
Закупка товаров, работ и услуг для обеспечения государственных (муниципальных) нужд	01	13	01 2 02 00112	200	6 400,0	6 396,1	99,9
Иные закупки товаров, работ и услуг для обеспечения государственных (муниципальных) нужд	01	13	01 2 02 00112	240	6 400,0	6 396,1	99,9
Мероприятие «Аттестация, контроль эффективности защиты государственной тайны (ГТ)»	01	13	01 2 03 00113		577,6	577,6	100,0
Закупка товаров, работ и услуг для обеспечения государственных (муниципальных) нужд	01	13	01 2 03 00113	200	577,6	577,6	100,0
Иные закупки товаров, работ и услуг для обеспечения государственных (муниципальных) нужд	01	13	01 2 03 00113	240	577,6	577,6	100,0
Муниципальная программа «Развитие транспортной инфраструктуры г.Владикавказа»	01	13	03 0 00 00000		103 718,7	96 353,1	92,9
Подпрограмма «Автомобильные дороги и улично-дорожная сеть (строительство, реконструкция, ремонт и содержание автомобильных дорог) г.Владикавказа»	01	13	03 3 00 00000		103 718,7	96 353,1	92,9
Проведение работ по капитальному ремонту трамвайных рельс и межрельсового полотна городского пассажирского транспорта на улично-дорожной сети г.Владикавказ	01	13	03 3 0Р 55495		82 070,5	81 066,0	98,8
Закупка товаров, работ и услуг для обеспечения государственных (муниципальных) нужд	01	13	03 3 0Р 55495	200	82 070,5	81 066,0	98,8
Иные закупки товаров, работ и услуг для обеспечения государственных (муниципальных) нужд	01	13	03 3 0Р 55495	240	82 070,5	81 066,0	98,8
Софинансирование на проведение работ по капитальному ремонту трамвайных рельс и межрельсового полотна городского пассажирского транспорта на улично-дорожной сети г.Владикавказ	01	13	03 3 0М 55495		21 648,2	15 287,1	70,6
Закупка товаров, работ и услуг для обеспечения государственных (муниципальных) нужд	01	13	03 3 0М 55495	200	21 648,2	15 287,1	70,6
Иные закупки товаров, работ и услуг для обеспечения государственных (муниципальных) нужд	01	13	03 3 0М 55495	240	21 648,2	15 287,1	70,6
Муниципальная программа «Профилактика экстремизма и терроризма в городе Владикавказе на 2021-2023 годы»	01	13	06 0 00 00000		860,0	652,6	75,9
Подпрограмма «Мониторинг социально-экономических и иных процессов, оказывающих влияние на ситуацию в области профилактики терроризма на территории г.Владикавказ»	01	13	06 2 00 00000		142,8	142,6	99,9
Мероприятие «Проведение мониторинга политических, социально-экономических и иных процессов, оказывающих влияние на ситуацию в области профилактики терроризма в г.Владикавказе»	01	13	06 2 01 00114		142,8	142,6	99,9

Закупка товаров, работ и услуг для обеспечения государственных (муниципальных) нужд	01	13	06 2 01 00114	200	142,8	142,6	99,9
Иные закупки товаров, работ и услуг для обеспечения государственных (муниципальных) нужд	01	13	06 2 01 00114	240	142,8	142,6	99,9
Подпрограмма «Совершенствование организации деятельностти по профилактике терроризма, упреждению террористических актов в г.Владикавказе»	01	13	06 3 00 00000		717,2	510,0	71,1
Мероприятию «Осуществление мер по обеспечению антитеррористической защищенности мест с массовым пребыванием граждан подведомственных АМС г.Владикавказ (Приобретение арочных металлодетекторов для установки в здании АМС г.Владикавказ по адресу пл.Штыба, 2»	01	13	06 3 01 00229		717,2	510,0	71,1
Закупка товаров, работ и услуг для обеспечения государственных (муниципальных) нужд	01	13	06 3 01 00229	200	717,2	510,0	71,1
Иные закупки товаров, работ и услуг для обеспечения государственных (муниципальных) нужд	01	13	06 3 01 00229	240	717,2	510,0	71,1
Муниципальная программа «Профилактика правонарушений в городе Владикавказ на 2020-2022 годы»	01	13	12 0 00 00000		460,0	361,3	78,5
Подпрограмма «Вовлечение общественности в предупреждение правонарушений»	01	13	12 1 00 00000		460,0	361,3	78,5
Мероприятие «Стимулирование деятельности народных дружинников»	01	13	12 1 02 00131		460,0	361,3	78,5
Расходы на выплаты персоналу в целях обеспечения выполнения функций государственными (муниципальными) органами, казенными учреждениями, органами управления государственными внебюджетными фондами	01	13	12 1 02 00131	100	460,0	361,3	78,5
Расходы на выплаты персоналу государственных (муниципальных) органов	01	13	12 1 02 00131	120	460,0	361,3	78,5
Непрограммные расходы органов местного самоуправления	01	13	99 0 00 00000		153 662,9	129 198,4	84,1
Иные непрограммные расходы	01	13	99 9 00 00000		153 662,9	129 198,4	84,1
Расходы на обеспечение деятельности (оказания услуг) муниципальных учреждений	01	13	99 9 00 00000		76 217,1	75 091,3	98,5
Расходы на учреждение по обеспечению хозяйственного обслуживания ВМКУ ТХО АМС г.Владикавказа	01	13	99 9 00 00101		66 671,7	65 595,7	98,4
Расходы на выплаты персоналу в целях обеспечения выполнения функций государственными (муниципальными) органами, казенными учреждениями, органами управления государственными внебюджетными фондами	01	13	99 9 00 00101	100	47 011,4	46 127,0	98,1
Расходы на выплаты персоналу казенных учреждений	01	13	99 9 00 00101	110	47 011,4	46 127,0	98,1
Закупка товаров, работ и услуг для обеспечения государственных (муниципальных) нужд	01	13	99 9 00 00101	200	19 410,3	19 284,9	99,4
Иные закупки товаров, работ и услуг для обеспечения государственных (муниципальных) нужд	01	13	99 9 00 00101	240	19 410,3	19 284,9	99,4
Иные бюджетные ассигнования	01	13	99 9 00 00101	800	250,0	183,7	73,5
Уплата налогов, сборов и иных платежей	01	13	99 9 00 00101	850	250,0	183,7	73,5
Расходы на содержание казенных учреждений (МКУ «Правовое обеспечение»)	01	13	99 9 00 00102		9 545,4	9 495,6	99,5
Расходы на выплаты персоналу в целях обеспечения выполнения функций государственными (муниципальными) органами, казенными учреждениями, органами управления государственными внебюджетными фондами	01	13	99 9 00 00102	100	9 332,1	9 286,4	99,5
Расходы на выплаты персоналу казенных учреждений	01	13	99 9 00 00102	110	9 332,1	9 286,4	99,5
Закупка товаров, работ и услуг для обеспечения государственных (муниципальных) нужд	01	13	99 9 00 00102	200	213,0	208,9	98,1
Иные закупки товаров, работ и услуг для обеспечения государственных (муниципальных) нужд	01	13	99 9 00 00102	240	213,0	208,9	98,1
Иные бюджетные ассигнования	01	13	99 9 00 00102	800	0,2	0,2	100,0
Уплата налогов, сборов и иных платежей	01	13	99 9 00 00102	850	0,2	0,2	100,0
Расходы на возмещение стоимости изымаемых для муниципальных нужд жилых и нежилых помещений в аварийных домах на основании судебных решений	01	13	99 9 00 00115		23 000,0	-	-
Иные бюджетные ассигнования	01	13	99 9 00 00115	800	23 000,0	-	-
Уплата налогов, сборов и иных платежей	01	13	99 9 00 00115	850	23 000,0	-	-
Выкуп нежилых помещений в аварийных домах	01	13	99 9 00 00116		6 769,5	6 769,5	100,0
Иные бюджетные ассигнования	01	13	99 9 00 00116	800	6 769,5	6 769,5	100,0
Уплата налогов, сборов и иных платежей	01	13	99 9 00 00116	850	6 769,5	6 769,5	100,0
Прочие выплаты по обязательствам государства	01	13	99 9 00 00117		47 176,3	47 002,6	99,6
Закупка товаров, работ и услуг для обеспечения государственных (муниципальных) нужд	01	13	99 9 00 00117	200	37 092,2	37 092,2	100,0
Иные закупки товаров, работ и услуг для обеспечения государственных (муниципальных) нужд	01	13	99 9 00 00117	240	37 092,2	37 092,2	100,0
Иные бюджетные ассигнования	01	13	99 9 00 00117	800	10 084,1	9 910,4	98,3
Исполнение судебных актов	01	13	99 9 00 00117	830	5 880,4	5 810,4	98,8
Уплата налогов, сборов и иных платежей	01	13	99 9 00 00117	850	4 203,7	4 100,0	97,5
Мероприятия по обеспечению приватизации и проведению предпродажной подготовки объектов приватизации	01	13	99 9 00 00185		500,0	334,9	67,0
Закупка товаров, работ и услуг для обеспечения государственных (муниципальных) нужд	01	13	99 9 00 00185	200	500,0	334,9	67,0
Иные закупки товаров, работ и услуг для обеспечения государственных (муниципальных) нужд	01	13	99 9 00 00185	240	500,0	334,9	67,0
Непрограммные расходы представительного органа	01	13	99 0 00 00000		2 294,0	2 294,0	100,0
Иные непрограммные расходы	01	13	99 9 00 00000		2 294,0	2 294,0	100,0
Расходы на осуществление полномочий Республики Северная Осетия-Алания по организации деятельности административных комиссий	01	13	99 9 0Р 22740		2 294,0	2 294,0	100,0
Расходы на выплаты по оплате труда работников административной коммиссии	01	13	99 9 0Р 22740		2 283,8	2 283,8	100,0
Расходы на выплаты персоналу в целях обеспечения выполнения функций государственными (муниципальными) органами, казенными учреждениями, органами управления государственными внебюджетными фондами	01	13	99 9 0Р 22740	100	2 283,8	2 283,8	100,0
Расходы на выплаты персоналу государственных (муниципальных) органов	01	13	99 9 0Р 22740	120	2 283,8	2 283,8	100,0
Расходы на обеспечение функций административной коммиссии	01	13	99 9 0Р 22740		10,2	10,2	100,0
Закупка товаров, работ и услуг для обеспечения государственных (муниципальных) нужд	01	13	99 9 0Р 22740	200	10,2	10,2	100,0
Иные закупки товаров, работ и услуг для обеспечения государственных (муниципальных) нужд	01	13	99 9 0Р 22740	240	10,2	10,2	100,0
НАЦИОНАЛЬНАЯ БЕЗОПАСНОСТЬ И ПРАВООХРАНИТЕЛЬНАЯ ДЕЯТЕЛЬНОСТЬ	03	00			6 625,4	5 613,3	84,7
«Защита населения и территории от чрезвычайных ситуаций природного и техногенного характера, пожарная безопасность «	03	10			6 625,4	5 613,3	84,7
Непрограммные расходы органов местного самоуправления	03	10	99 0 00 00000		6 625,4	5 613,3	84,7
Иные непрограммные расходы	03	10	99 9 00 00000		6 625,4	5 613,3	84,7
Предупреждение и ликвидация последствий чрезвычайных ситуаций и стихийных бедствий природного и техногенного характера	03	10	99 9 00 00118		1 850,0	847,0	45,8
Закупка товаров, работ и услуг для обеспечения государственных (муниципальных) нужд	03	10	99 9 00 00118	200	1 850,0	847,0	45,8
Иные закупки товаров, работ и услуг для обеспечения государственных (муниципальных) нужд	03	10	99 9 00 00118	240	1 850,0	847,0	45,8
Расходы на обеспечение деятельности (оказания услуг) муниципальных учреждений	03	10	99 9 00 00000		4 775,4	4 766,3	99,8
Расходы на содержание ВМКУ «Управление по делам ГО и ЧС»	03	10	99 9 00 00119		4 775,4	4 766,3	99,8
Расходы на выплаты персоналу в целях обеспечения выполнения функций государственными (муниципальными) органами, казенными учреждениями, органами управления государственными внебюджетными фондами	03	10	99 9 00 00119	100	4 160,4	4 160,4	100,0
Расходы на выплаты персоналу казенных учреждений	03	10	99 9 00 00119	110	4 160,4	4 160,4	100,0
Закупка товаров, работ и услуг для обеспечения государственных (муниципальных) нужд	03	10	99 9 00 00119	200	615,0	605,9	98,5
Иные закупки товаров, работ и услуг для обеспечения государственных (муниципальных) нужд	03	10	99 9 00 00119	240	615,0	605,9	98,5
НАЦИОНАЛЬНАЯ ЭКОНОМИКА	04	00			2 759 771,8	2 655 549,0	96,2
Общеэкономические вопросы	04	01			1 170,6	1 132,9	96,8
Непрограммные расходы органов местного самоуправления	04	01	99 0 00 00000		1 170,6	1 132,9	96,8
Иные непрограммные расходы	04	01	99 9 00 00000		1 170,6	1 132,9	96,8
Реализация мероприятий активной занятости населения за счет средств республиканского бюджета	04	01	99 9 0Р 21670		936,2	936,2	100,0
Расходы на выплаты персоналу в целях обеспечения выполнения функций государственными (муниципальными) органами, казенными учреждениями, органами управления государственными внебюджетными фондами	04	01	99 9 0Р 21670	100	936,2	936,2	100,0
Расходы на выплаты персоналу государственных (муниципальных) органов	04	01	99 9 0Р 21670	120	936,2	936,2	100,0
Организация временного трудоустройства несовершеннолетних граждан в возрасте от 14 до 18 лет в свободное от учебы время и организация временного трудоустройства безработных граждан	04	01	99 9 00 00133		234,4	196,7	83,9
Закупка товаров, работ и услуг для обеспечения государственных (муниципальных) нужд	04	01	99 9 00 00133	100	234,4	196,7	83,9
Иные закупки товаров, работ и услуг для обеспечения государственных (муниципальных) нужд	04	01	99 9 00 00133	120	234,4	196,7	83,9
Сельское хозяйство и рыболовство	04	05			49 558,9	36 633,8	73,9
Муниципальная программа «Развитие жилищно-коммунального хозяйства муниципального образования город Владикавказ»	04	05	09 0 00 00000		14 558,9	4 820,2	33,1
Подпрограмма «Обеспечение деятельности и выполнения функций Комитета ЖКХЭ»	04	05	09 7 00 00000		14 558,9	4 820,2	33,1
Мероприятие «Расходы на содержание приюта для безнадзорзорных животных»	04	05	09 7 0Р 10607		14 558,9	4 820,2	33,1
Расходы на выплаты персоналу в целях обеспечения выполнения функций государственными (муниципальными) органами, казенными учреждениями, органами управления государственными внебюджетными фондами	04	05	09 7 0Р 10607	100	2 439,1	1 502,1	61,6
Расходы на выплаты персоналу казенных учреждений	04	05	09 7 0Р 10607	110	2 439,1	1 502,1	61,6
Закупка товаров, работ и услуг для обеспечения государственных (муниципальных) нужд	04	05	09 7 0Р 10607	200	12 094,8	3 318,1	27,4
Иные закупки товаров, работ и услуг для обеспечения государственных (муниципальных) нужд	04	05	09 7 0Р 10607	240	12 094,8	3 318,1	27,4
Иные бюджетные ассигнования	04	05	09 7 0Р 10607	800	25,0	-	-
Уплата налогов, сборов и иных платежей	04	05	09 7 0Р 10607	850	25,0	-	-
Муниципальная программа «Городская инвестиционная программа г.Владикавказа»	04	05	10 0 00 00000		35 000,0	31 813,7	90,9
Мероприятие «Расходы на строительство приюта для безнадзорных животных»	04	05	10 0 0Р 10606		30 000,0	28 002,5	93,3
Капитальные вложения в объекты государственной (муниципальной) собственности	04	05	10 0 0Р 10606	400	30 000,0	28 002,5	93,3
Бюджетные инвестиции	04	05	10 0 0Р 10606	410	30 000,0	28 002,5	93,3
Мероприятие «Строительство приюта для бездомных животных в г.Владикавказе»	04	05	10 0 07 00179		5 000,0	3 811,2	76,2
Капитальные вложения в объекты государственной (муниципальной) собственности	04	05	10 0 07 00179	400	5 000,0	3 811,2	76,2
Бюджетные инвестиции	04	05	10 0 07 00179	410	5 000,0	3 811,2	76,2
Лесное хозяйство	04	07			13 281,2	12 419,1	93,5
Муниципальная программа «Благоустройство и озеленение г.Владикавказа»	04	07	04 0 00 00000		13 281,2	12 419,1	93,5
Мероприятие «Расходы на содержание МКУ «Владлес - Экология»	04	07	04 0 10 00170		13 281,2	12 419,1	93,5
Расходы на выплаты персоналу в целях обеспечения выполнения функций государственными (муниципальными) органами, казенными учреждениями, органами управления государственными внебюджетными фондами	04	07	04 0 10 00170	100	8 434,4	8 343,1	98,9
Расходы на выплаты персоналу казенных учреждений	04	07	04 0 10 00170	110	8 434,4	8 343,1	98,9
Закупка товаров, работ и услуг для обеспечения государственных (муниципальных) нужд	04	07	04 0 10 00170	200	1 676,6	906,4	54,1
Иные закупки товаров, работ и услуг для обеспечения государственных (муниципальных) нужд	04	07	04 0 10 00170	240	1 676,6	906,4	54,1
Иные бюджетные ассигнования	04	07	04 0 10 00170	800	3 170,2	3 169,7	100,0
Уплата налогов, сборов и иных платежей	04	07	04 0 10 00170	850	3 170,2	3 169,7	100,0
Транспорт	04	08			1 825 950,0	1 825 699,7	100,0
Муниципальная программа «Развитие транспортной инфраструктуры г.Владикавказа»	04	08	03 0 00 00000		1 825 675,3	1 825 425,0	100,0
Подпрограмма «Обеспечение деятельности и выполнения функций УДСиОДД АМС г.Владикавказа»	04	08	03 1 00 00000		8 094,4	8 084,4	99,9
Расходы на выплаты по оплате труда работников органов местного самоуправления	04	08	03 1 00 00110		7 829,4	7 829,4	100,0
Расходы на выплаты персоналу в целях обеспечения выполнения функций государственными (муниципальными) органами, казенными учреждениями, органами управления государственными внебюджетными фондами	04	08	03 1 00 00110	100	7 829,4	7 829,4	100,0
Расходы на выплаты персоналу государственных (муниципальных) органов	04	08	03 1 00 00110	120	7 829,4	7 829,4	100,0
Расходы на обеспечение функций органов местного самоуправления	04	08	03 1 00 00190		265,0	255,0	96,2
Закупка товаров, работ и услуг для обеспечения государственных (муниципальных) нужд	04	08	03 1 00 00190	200	255,0	255,0	100,0
Иные закупки товаров, работ и услуг для обеспечения государственных (муниципальных) нужд	04	08	03 1 00 00190	240	255,0	255,0	100,0
Иные бюджетные ассигнования	04	08	03 1 00 00190	800	10,0	0,0	0,0
Уплата налогов, сборов и иных платежей	04	08	03 1 00 00190	850	10,0	0,0	0,0
Подпрограмма «Поддержка и развитие городского пассажирского транспорта»	04	08	03 2 00 00000		1 817 580,9	1 817 340,6	100,0
Мероприятие «Возмещение части затрат в связи с оказанием услуг населению г.Владикавказ МУП «Владтрамвай»	04	08	03 2 01 00137		99 500,0	99 500,0	100,0
Иные бюджетные ассигнования	04	08	03 2 01 00137	800	99 500,0	99 500,0	100,0
Субсидии юридическим лицам (кроме некоммерческих организаций), индивидуальным предпринимателям, физическим лицам - производителям товаров, работ, услуг	04	08	03 2 01 00137	810	99 500,0	99 500,0	100,0
Подпрограмма «Поддержка и развитие городского пассажирского транспорта»	04	08	03 2 00 00000		900,9	880,6	97,7
Мероприятие «Обеспечение деятельности и выполнения функций УТ АМС г.Владикавказа»	04	08	03 2 01 00000		900,9	880,6	97,7
Расходы на выплаты по оплате труда работников органов местного самоуправления	04	08	03 2 01 00110		466,9	446,6	95,7
Расходы на выплаты персоналу в целях обеспечения выполнения функций государственными (муниципальными) органами, казенными учреждениями, органами управления государственными внебюджетными фондами	04	08	03 2 01 00110	100	466,9	446,6	95,7
Расходы на выплаты персоналу государственных (муниципальных) органов	04	08	03 2 01 00110	120	466,9	446,6	95,7
Расходы на обеспечение функций органов местного самоуправления	04	08	03 2 01 00190		434,0	434,0	100,0
Закупка товаров, работ и услуг для обеспечения государственных (муниципальных) нужд	04	08	03 2 01 00190	200	434,0	434,0	100,0
Иные закупки товаров, работ и услуг для обеспечения государственных (муниципальных) нужд	04	08	03 2 01 00190	240	434,0	434,0	100,0
Реализация мероприятий по обновлению тромвайного парка	04	08	03 2 02 R7751		1 717 180,0	1 716 960,0	100,0
Закупка товаров, работ и услуг для обеспечения государственных (муниципальных) нужд	04	08	03 2 02 R7751	200	1 717 180,0	1 716 960,0	100,0
Иные закупки товаров, работ и услуг для обеспечения государственных (муниципальных) нужд	04	08	03 2 02 R7751	240	1 717 180,0	1 716 960,0	100,0
Непрограммные расходы органов местного самоуправления	04	08	99 0 00 00000		274,7	274,7	100,0

Иные непрограммные расходы	04	08	99 9 00 00000		274,7	274,7	100,0
Поощрение за достижение показателей деятельности органов местного самоуправления	04	08	99 9 00 55491		274,7	274,7	100,0
Расходы на выплаты персоналу в целях обеспечения выполнения функций государственными (муниципальными) органами, казенными учреждениями, органами управления государственными внебюджетными фондами	04	08	99 9 00 55491	100	274,7	274,7	100,0
Расходы на выплаты персоналу государственных (муниципальных) органов	04	08	99 9 00 55491	120	274,7	274,7	100,0
Дорожное хозяйство (дорожные фонды)	04	09			812 604,7	729 905,5	89,8
Муниципальная программа «Развитие транспортной инфраструктуры г.Владикавказа»	04	09	03 0 00 00000		782 888,7	700 515,1	89,5
Подпрограмма «Автомобильные дороги и улично-дорожная сеть (строительство, реконструкция, ремонт и содержание автомобильных дорог) г.Владикавказа»	04	09	03 3 00 00000		773 821,6	692 248,6	89,5
Мероприятие «Расходы по проектированию, строительству (реконструкции) автомобильных дорог общего пользования местного значения от поступления акцизов»	04	09	03 3 01 00138		25 005,1	24 839,7	99,3
Закупка товаров, работ и услуг для обеспечения государственных (муниципальных) нужд	04	09	03 3 01 00138	200	25 005,1	24 839,7	99,3
Иные закупки товаров, работ и услуг для обеспечения государственных (муниципальных) нужд	04	09	03 3 01 00138	240	22 370,5	22 205,0	99,3
Капитальные вложения в объекты государственной (муниципальной) собственности	04	09	03 3 01 00138	400	2 634,7	2 634,7	100,0
Бюджетные инвестиции	04	09	03 3 01 00138	410	2 634,7	2 634,7	100,0
Мероприятие «Строительство. реконструкция. капитальный ремонт, ремонт и содержание автомобильных дорог и дворовых территориц местного значения г.Владикавказа» (за счет средств местного бюджета)	04	09	03 3 02 00139		21 682,9	21 006,1	96,9
Закупка товаров, работ и услуг для обеспечения государственных (муниципальных) нужд	04	09	03 3 02 00139	200	21 682,9	21 006,1	96,9
Иные закупки товаров, работ и услуг для обеспечения государственных (муниципальных) нужд	04	09	03 3 02 00139	240	21 682,9	21 006,1	96,9
Мероприятие «Разработка проектно-сметной документации»	04	09	03 3 03 00140		4 250,0	3 735,1	87,9
Закупка товаров, работ и услуг для обеспечения государственных (муниципальных) нужд	04	09	03 3 03 00140	200	4 250,0	3 735,1	87,9
Иные закупки товаров, работ и услуг для обеспечения государственных (муниципальных) нужд	04	09	03 3 03 00140	240	4 250,0	3 735,1	87,9
Субсидия на дорожную деятельность в отношении автомобильных дорог общего пользования местного значения	04	09	03 3 0P S6740		231 734,5	169 313,5	73,1
Закупка товаров, работ и услуг для обеспечения государственных (муниципальных) нужд	04	09	03 3 0P S6740	200	173 734,5	169 313,5	97,5
Иные закупки товаров, работ и услуг для обеспечения государственных (муниципальных) нужд	04	09	03 3 0P S6740	240	173 734,5	169 313,5	97,5
Капитальные вложения в объекты государственной (муниципальной) собственности	04	09	03 3 0M S6740	400	58 000,0	-	-
Бюджетные инвестиции	04	09	03 3 0M S6740	410	58 000,0	-	-
Софинансирование местного бюджета городского округа г. Владикавказ на дорожную деятельность в отношении автомобильных дорог общего пользования местного значения»	04	09	03 3 0M S6740		11 589,0	10 120,1	87,3
Закупка товаров, работ и услуг для обеспечения государственных (муниципальных) нужд	04	09	03 3 0M S6740	200	10 424,0	10 120,1	97,1
Иные закупки товаров, работ и услуг для обеспечения государственных (муниципальных) нужд	04	09	03 3 0M S6740	240	10 424,0	10 120,1	97,1
Капитальные вложения в объекты государственной (муниципальной) собственности	04	09	03 3 0M S6740	400	1 165,0	-	-
Бюджетные инвестиции	04	09	03 3 0M S6740	410	1 165,0	-	-
Реконструкция, капитальный ремонт и ремонт автомобильных дорог местного значения (улично-дорожной сети) г.Владикавказа	04	09	03 3 R1 28072		479 560,0	463 234,1	96,6
Закупка товаров, работ и услуг для обеспечения государственных (муниципальных) нужд	04	09	03 3 R1 28072	200	479 560,0	463 234,1	96,6
Иные закупки товаров, работ и услуг для обеспечения государственных (муниципальных) нужд	04	09	03 3 R1 28072	240	479 560,0	463 234,1	96,6
Подпрограмма «Содержание подведомственных учреждений УТДС АМС г. Владикавказа»	04	09	03 4 00 00000		9 067,1	8 266,5	91,2
Мероприятие «Содержание ВМКУ «Дорожный фонд»	04	09	03 4 01 00141		7 659,3	7 592,9	99,1
Расходы на обеспечение деятельности (оказания услуг) муниципальных учреждений	04	09	03 4 01 00141		7 659,3	7 592,9	99,1
Расходы на выплаты персоналу в целях обеспечения выполнения функций государственными (муниципальными) органами, казенными учреждениями, органами управления государственными внебюджетными фондами	04	09	03 4 01 00141	100	7 054,3	7 023,3	99,6
Расходы на выплаты персоналу казенных учреждений	04	09	03 4 01 00141	110	7 054,3	7 023,3	99,6
Закупка товаров, работ и услуг для обеспечения государственных (муниципальных) нужд	04	09	03 4 01 00141	200	410,0	410,0	100,0
Иные закупки товаров, работ и услуг для обеспечения государственных (муниципальных) нужд	04	09	03 4 01 00141	240	410,0	410,0	100,0
Иные бюджетные ассигнования	04	09	03 4 01 00141	800	195,0	159,5	81,8
Уплата налогов, сборов и иных платежей	04	09	03 4 01 00141	850	195,0	159,5	81,8
Мероприятие «Содержание ВМБУ «Владикавказские дороги»	04	09	03 4 02 00142		1 407,8	673,6	47,8
Предоставление субсидий бюджетным, автономным учреждениям и иным некоммерческим организациям	04	09	03 4 02 00142	600	1 407,8	673,6	47,8
Субсидии бюджетным учреждениям	04	09	03 4 02 00142	610	1 407,8	673,6	47,8
Дорожное хозяйство (дорожные фонды)	04	09			19 721,0	19 617,5	99,5
Муниципальная программа «Благоустройство и озеленение г.Владикавказа»	04	09	04 0 00 00000		19 721,0	19 617,5	99,5
Мероприятие «Обеспечение безопасности дорожного движения «	04	09	04 0 13 00224		19 721,0	19 617,5	99,5
Закупка товаров, работ и услуг для обеспечения государственных (муниципальных) нужд	04	09	04 0 13 00224	200	19 721,0	19 617,5	99,5
Иные закупки товаров, работ и услуг для обеспечения государственных (муниципальных) нужд	04	09	04 0 13 00224	240	19 721,0	19 617,5	99,5
Непрограммные расходы органов местного самоуправления	04	09	99 0 00 00000		9 995,0	9 772,9	97,8
Иные непрограммные расходы	04	09	99 9 00 00000		9 995,0	9 772,9	97,8
Проведение работ по ремонту дорожного покрытия ул.Тургеневская (от ул.Барбашова до ул.Островского с ремонтом вокруг Свято-Георгиевского кафедрального собора по ул.Барбашова, 38)	04	09	99 4 00 5549С		9 995,0	9 772,9	97,8
Закупка товаров, работ и услуг для обеспечения государственных (муниципальных) нужд	04	09	99 4 00 5549С	200	9 995,0	9 772,9	97,8
Иные закупки товаров, работ и услуг для обеспечения государственных (муниципальных) нужд	04	09	99 4 00 5549С	240	9 995,0	9 772,9	97,8
Другие вопросы в области национальной экономики	04	12			57 206,5	49 757,9	87,0
Муниципальная программа «Развитие жилищно-коммунального хозяйства муниципального образования город Владикавказ»	04	12	09 0 00 00000		7 524,0	5 540,7	73,6
Подпрограмма «Ремонт зданий и объектов муниципальной собственности»	04	12	09 2 00 00000		7 524,0	5 540,7	73,6
Мероприятие «Ремонт зданий и объектов муниципальной собственности»	04	12	09 2 01 00200		7 524,0	5 540,7	73,6
Закупка товаров, работ и услуг для обеспечения государственных (муниципальных) нужд	04	12	09 2 01 00200	200	7 524,0	5 540,7	73,6
Иные закупки товаров, работ и услуг для обеспечения государственных (муниципальных) нужд	04	12	09 2 01 00200	240	7 524,0	5 540,7	73,6
Муниципальная программа «Городская инвестиционная программа г.Владикавказа»	04	12	10 0 00 00000		13 170,0	13 036,4	99,0
Мероприятие «Ремонт зданий муниципальной собственности»	04	12	10 0 01 00173		11 570,0	11 569,2	100,0
Закупка товаров, работ и услуг для обеспечения государственных (муниципальных) нужд	04	12	10 0 01 00173	200	11 570,0	11 569,2	100,0
Иные закупки товаров, работ и услуг для обеспечения государственных (муниципальных) нужд	04	12	10 0 01 00173	240	11 570,0	11 569,2	100,0
Мероприятие «Проектные работы»	04	12	10 0 02 00174		200,0	73,9	36,9
Закупка товаров, работ и услуг для обеспечения государственных (муниципальных) нужд	04	12	10 0 02 00174	200	200,0	73,9	36,9
Иные закупки товаров, работ и услуг для обеспечения государственных (муниципальных) нужд	04	12	10 0 02 00174	240	200,0	73,9	36,9
Мероприятие «Установка флагштока на перекрестке ул.Барбашова и Московское шоссе в г.Владикавказе»	04	12	10 0 14 00218		1 400,0	1 393,3	99,5
Закупка товаров, работ и услуг для обеспечения государственных (муниципальных) нужд	04	12	10 0 14 00218	200	1 400,0	1 393,3	99,5
Иные закупки товаров, работ и услуг для обеспечения государственных (муниципальных) нужд	04	12	10 0 14 00218	240	1 400,0	1 393,3	99,5
Непрограммные расходы органов местного самоуправления	04	12	99 0 00 00000		36 512,5	31 180,8	85,4
Иные непрограммные расходы	04	12	99 9 00 00000		36 512,5	31 180,8	85,4
Мероприятие «Проведение работ по планировке территории, отнесенной к городскому округу г.Владикавказа»	04	12	99 9 00 00126		35 000,0	30 000,0	85,7
Закупка товаров, работ и услуг для обеспечения государственных (муниципальных) нужд	04	12	99 9 00 00126	200	35 000,0	30 000,0	85,7
Иные закупки товаров, работ и услуг для обеспечения государственных (муниципальных) нужд	04	12	99 9 00 00126	240	35 000,0	30 000,0	85,7
Мероприятие по разработке межевых планов территорий	04	12	99 9 00 00186		700,0	379,1	54,2
Закупка товаров, работ и услуг для обеспечения государственных (муниципальных) нужд	04	12	99 9 00 00186	200	700,0	379,1	54,2
Иные закупки товаров, работ и услуг для обеспечения государственных (муниципальных) нужд	04	12	99 9 00 00186	240	700,0	379,1	54,2
Расходы на содержание ВМКУ «Проектный офис»	04	12	99 9 00 00228		812,5	801,7	98,7
Расходы на выплаты персоналу в целях обеспечения выполнения функций государственными (муниципальными) органами, казенными учреждениями, органами управления государственными внебюджетными фондами	04	12	99 9 00 00228	100	312,5	312,5	100,0
Расходы на выплаты персоналу казенных учреждений	04	12	99 9 00 00228	110	312,5	312,5	100,0
Закупка товаров, работ и услуг для государственных (муниципальных) нужд	04	12	99 9 00 00228	200	492,3	481,5	97,8
Иные закупки товаров, работ и услуг для обеспечения государственных (муниципальных) нужд	04	12	99 9 00 00228	240	492,3	481,5	97,8
Иные бюджетные ассигнования	04	12	99 9 00 00228	800	7,7	7,7	100,0
Уплата налогов, сборов и иных платежей	04	12	99 9 00 00228	850	7,7	7,7	100,0
ЖИЛИЩНО-КОММУНАЛЬНОЕ ХОЗЯЙСТВО	05	00			1 417 955,3	1 353 576,9	95,5
Жилищное хозяйство	05	01			81 920,7	61 498,2	75,1
Муниципальная программа «Развитие жилищно-коммунального хозяйства муниципального образования город Владикавказ»	05	01	09 0 00 00000		79 753,4	60 676,2	76,1
Подпрограмма «Ремонт квартир и домовладений ветеранов и инвалидов»	05	01	09 1 00 00000		1 300,0	731,8	56,3
Мероприятие «Ремонт квартир и домовладений ветеранов и инвалидов»	05	01	09 1 01 00199		1 300,0	731,8	56,3
Закупка товаров, работ и услуг для обеспечения государственных (муниципальных) нужд	05	01	09 1 01 00199	200	1 300,0	731,8	56,3
Иные закупки товаров, работ и услуг для обеспечения государственных (муниципальных) нужд	05	01	09 1 01 00199	240	1 300,0	731,8	56,3
Подпрограмма «Снос аварийного жилья»	05	01	09 5 00 00000		10 650,0	7 266,3	68,2
Мероприятие «Обследование и подготовка технических заключений для ветхих и аварийных домов»	05	01	09 5 01 00205		1 800,0	1 083,6	60,2
Закупка товаров, работ и услуг для обеспечения государственных (муниципальных) нужд	05	01	09 5 01 00205	200	1 800,0	1 083,6	60,2
Иные закупки товаров, работ и услуг для обеспечения государственных (муниципальных) нужд	05	01	09 5 01 00205	240	1 800,0	1 083,6	60,2
Мероприятие «Паспортизация многоквартирных домов»	05	01	09 5 02 00206		100,0	100,0	100,0
Закупка товаров, работ и услуг для обеспечения государственных (муниципальных) нужд	05	01	09 5 02 00206	200	100,0	100,0	100,0
Иные закупки товаров, работ и услуг для обеспечения государственных (муниципальных) нужд	05	01	09 5 02 00206	240	100,0	100,0	100,0
Мероприятие «Разборка аварийных жилых домов»	05	01	09 5 03 00207		8 750,0	6 082,7	69,5
Закупка товаров, работ и услуг для обеспечения государственных (муниципальных) нужд	05	01	09 5 03 00207	200	8 750,0	6 082,7	69,5
Иные закупки товаров, работ и услуг для обеспечения государственных (муниципальных) нужд	05	01	09 5 03 00207	240	8 750,0	6 082,7	69,5
Подпрограмма «Обеспечение деятельности и выполнения функций Комитета ЖКХЭ»	05	01	09 7 00 00000		67 803,4	52 678,1	77,7
Обеспечение мероприятий по переселению граждан из аварийного жилищного фонда, в том числе переселению граждан из аварийного жилищного фонда с учетом необходимости развития малоэтажного жилищного строительства, за счет средств, поступивших от государственной корпорации - Фонда содействия реформированию жилищно-коммунального хозяйства	05	01	09 7 F3 67483		17 403,3	10 142,0	58,3
Капитальные вложения в объекты государственной (муниципальной) собственности	05	01	09 7 F3 67483	400	17 403,3	10 142,0	58,3
Бюджетные инвестиции	05	01	09 7 F3 67483	410	17 403,3	10 142,0	58,3
Обеспечение мероприятий по переселению граждан из аварийного жилищного фонда, в том числе переселению граждан из аварийного жилищного фонда с учетом необходимости развития малоэтажного жилищного строительстваза счет средств республиканского бюджета	05	01	09 7 F3 67484		824,9	824,9	100,0
Капитальные вложения в объекты государственной (муниципальной) собственности	05	01	09 7 F3 67484	400	824,9	824,9	100,0
Бюджетные инвестиции	05	01	09 7 F3 67484	410	824,9	824,9	100,0
Софинансирование на обеспечение мероприятий по переселению граждан из аварийного жилищного фонда	05	01	09 7 F3 6748S		16 085,0	8 500,1	52,8
Капитальные вложения в объекты государственной (муниципальной) собственности	05	01	09 7 F3 6748S	400	16 085,0	8 500,1	52,8
Бюджетные инвестиции	05	01	09 7 F3 6748S	410	16 085,0	8 500,1	52,8
Софинансирование обеспечения мероприятий по капитальному ремонту многоквартирных домов за счет средств местного бюджета	05	01	09 7 0M S9601		30 158,2	30 121,6	99,9
Предоставление субсидий бюджетным, автономным учреждениям и иным некоммерческим организациям	05	01	09 7 0M S9601	600	30 158,2	30 121,6	99,9
Субсидии некоммерческим организациям (за исключением государственных (муниципальных) учреждений, государственных корпораций (компаний), публично-правовых компаний)	05	01	09 7 0M S9601	630	30 158,2	30 121,6	99,9
Оплата взносов на капитальный ремонт за муниципальные жилые и нежилые помещения, расположенные в многоквартирных домах	05	01	09 7 04 00210		3 132,0	3 035,5	96,9
Закупка товаров, работ и услуг для обеспечения государственных (муниципальных) нужд	05	01	09 7 04 00210	200	3 132,0	3 035,5	96,9
Иные закупки товаров, работ и услуг для обеспечения государственных (муниципальных) нужд	05	01	09 7 04 00210	240	3 132,0	3 035,5	96,9
Мероприятие «Экспертная оценка размера возмещения за изымаемое жилье»	05	01	09 7 06 00212		200,0	54,0	27,0
Закупка товаров, работ и услуг для обеспечения государственных (муниципальных) нужд	05	01	09 7 06 00212	200	200,0	54,0	27,0
Иные закупки товаров, работ и услуг для обеспечения государственных (муниципальных) нужд	05	01	09 7 06 00212	240	200,0	54,0	27,0
Муниципальная программа «Городская инвестиционная программа г.Владикавказа»	05	01	10 0 00 00000		2 167,3	822,1	37,9
Мероприятие «Обеспечение условий доступности для инвалидов жилых помещений и общего имущества в многоквартирных домах г.Владикавказ»	05	01	10 0 03 00175		2 000,0	762,1	38,1
Закупка товаров, работ и услуг для обеспечения государственных (муниципальных) нужд	05	01	10 0 03 00175	200	2 000,0	762,1	38,1
Иные закупки товаров, работ и услуг для обеспечения государственных (муниципальных) нужд	05	01	10 0 03 00175	240	2 000,0	762,1	38,1
Мероприятие «Проектные работы»	05	01	10 0 02 00174		167,3	60,0	35,9
Закупка товаров, работ и услуг для обеспечения государственных (муниципальных) нужд	05	01	10 0 02 00174	200	167,3	60,0	35,9
Иные закупки товаров, работ и услуг для обеспечения государственных (муниципальных) нужд	05	01	10 0 02 00174	240	167,3	60,0	35,9
Коммунальное хозяйство	05	02			84 968,8	56 009,8	65,9
Муниципальная программа «Развитие жилищно-коммунального хозяйства муниципального образования город Владикавказ»	05	02	09 0 00 00000		71 318,7	42 659,2	59,8

Подпрограмма «Энергосбережение и повышение энергетической эффективности»	05	02	09 3 00 00000		24 868,0	23 450,1	94,3
Мероприятие «Проектирование, строительство и ремонт сетей уличного освещения»	05	02	09 3 01 00202		8 770,0	8 240,4	94,0
Закупка товаров, работ и услуг для обеспечения государственных (муниципальных) нужд	05	02	09 3 01 00202	200	8 770,0	8 240,4	94,0
Иные закупки товаров, работ и услуг для обеспечения государственных (муниципальных) нужд	05	02	09 3 01 00202	240	8 770,0	8 240,4	94,0
Мероприятие «Приобретение энергосберегающего оборудования»	05	02	09 3 02 00203		1 726,0	1 725,5	100,0
Закупка товаров, работ и услуг для обеспечения государственных (муниципальных) нужд	05	02	09 3 02 00203	200	1 726,0	1 725,5	100,0
Иные закупки товаров, работ и услуг для обеспечения государственных (муниципальных) нужд	05	02	09 3 02 00203	240	1 726,0	1 725,5	100,0
Мероприятие «Проектирование и строительство сетей искуственного наружного освещения»	05	02	09 3 03 00221		14 177,0	13 289,1	93,7
Закупка товаров, работ и услуг для обеспечения государственных (муниципальных) нужд	05	02	09 3 03 00221	200	250,0	31,4	12,6
Иные закупки товаров, работ и услуг для обеспечения государственных (муниципальных) нужд	05	02	09 3 03 00221	240	250,0	31,4	12,6
Капитальные вложения в объекты государственной (муниципальной) собственности	05	02	09 3 03 00221	400	13 927,0	13 257,7	95,2
Бюджетные инвестиции	05	02	09 3 03 00221	410	13 927,0	13 257,7	95,2
Мероприятие «Приобретение датчиков давления»	05	02	09 3 04 00222		195,0	195,0	100,0
Закупка товаров, работ и услуг для обеспечения государственных (муниципальных) нужд	05	02	09 3 04 00222	200	195,0	195,0	100,0
Иные закупки товаров, работ и услуг для обеспечения государственных (муниципальных) нужд	05	02	09 3 04 00222	240	195,0	195,0	100,0
Подпрограмма «Обеспечение безопасности и надежности систем инженерно-технического обеспечения»	05	02	09 4 00 00000		41 033,1	16 406,9	40,0
Мероприятие «Ремонтно-восстановительные работы электролизных установок»	05	02	09 4 01 00219		301,2	301,2	100,0
Закупка товаров, работ и услуг для обеспечения государственных (муниципальных) нужд	05	02	09 4 01 00219	200	301,2	301,2	100,0
Иные закупки товаров, работ и услуг для обеспечения государственных (муниципальных) нужд	05	02	09 4 01 00219	240	301,2	301,2	100,0
Мероприятие «Проектирование и ремонт систем инженерно технического обеспечения»	05	02	09 4 02 00220		40 731,8	16 105,6	39,5
Закупка товаров, работ и услуг для обеспечения государственных (муниципальных) нужд	05	02	09 4 02 00220	200	37 731,8	16 105,6	42,7
Иные закупки товаров, работ и услуг для обеспечения государственных (муниципальных) нужд	05	02	09 4 02 00220	240	37 731,8	16 105,6	42,7
Капитальные вложения в объекты государственной (муниципальной) собственности	05	02	09 4 02 00220	400	3 000,0	-	-
Бюджетные инвестиции	05	02	09 4 02 00220	410	3 000,0	-	-
Подпрограмма «Обеспечение деятельности и выполнения функций Комитета ЖКХЭ»	05	02	09 7 00 00000		5 417,7	2 802,2	51,7
Мероприятие «Аварийное обслуживание сетей ливневой канализации»	05	02	09 7 08 00214		5 417,7	2 802,2	51,7
Закупка товаров, работ и услуг для обеспечения государственных (муниципальных) нужд	05	02	09 7 08 00214	200	5 417,7	2 802,2	51,7
Иные закупки товаров, работ и услуг для обеспечения государственных (муниципальных) нужд	05	02	09 7 08 00214	240	5 417,7	2 802,2	51,7
Муниципальная программа «Городская инвестиционная программа г.Владикавказа»	05	02	10 0 00 00000		13 650,0	13 350,7	97,8
Мероприятие «Проектные работы»	05	02	10 0 02 00174		3 050,0	3 000,0	98,4
Капитальные вложения в объекты государственной (муниципальной) собственности	05	02	10 0 02 00174	400	3 050,0	3 000,0	98,4
Бюджетные инвестиции	05	02	10 0 02 00174	410	3 050,0	3 000,0	98,4
Мероприятие «Ремонт мостов в г.Владикавказ»	05	02	10 0 13 00217		7 599,9	7 404,9	97,4
Закупка товаров, работ и услуг для обеспечения государственных (муниципальных) нужд	05	02	10 0 13 00217	200	7 599,9	7 404,9	97,4
Иные закупки товаров, работ и услуг для обеспечения государственных (муниципальных) нужд	05	02	10 0 13 00217	240	7 599,9	7 404,9	97,4
Мероприятие «Ремонт в ЦПКО и О им.К.Л. Хетагурова в г.Владикавказ»	05	02	10 0 15 00223		800,1	748,7	93,6
Закупка товаров, работ и услуг для обеспечения государственных (муниципальных) нужд	05	02	10 0 15 00223	200	800,1	748,7	93,6
Иные закупки товаров, работ и услуг для обеспечения государственных (муниципальных) нужд	05	02	10 0 15 00223	240	800,1	748,7	93,6
Мероприятие «Строительство ливневой канализации по ул.Владикавказской,71»	05	02	10 0 16 00225		2 200,0	2 197,0	99,9
Капитальные вложения в объекты государственной (муниципальной) собственности	05	02	10 0 16 00225	400	2 200,0	2 197,0	99,9
Бюджетные инвестиции	05	02	10 0 16 00225	410	2 200,0	2 197,0	99,9
Благоустройство	05	03			1 194 045,9	1 180 426,5	98,9
Муниципальная программа «Благоустройство и озеленение г.Владикавказа»	05	03	04 0 00 00000		739 956,9	729 401,1	98,6
Мероприятие «Благоустройство и ремонт парков, скверов, набережных, общественных и дворовых территорий»	05	03	04 0 01 00161		96 826,2	95 400,1	98,5
Закупка товаров, работ и услуг для обеспечения государственных (муниципальных) нужд	05	03	04 0 01 00161	200	96 826,2	95 400,1	98,5
Иные закупки товаров, работ и услуг для обеспечения государственных (муниципальных) нужд	05	03	04 0 01 00161	240	96 826,2	95 400,1	98,5
Мероприятие «Установка аншлагов»	05	03	04 0 03 00163		500,0	498,5	99,7
Закупка товаров, работ и услуг для обеспечения государственных (муниципальных) нужд	05	03	04 0 03 00163	200	500,0	498,5	99,7
Иные закупки товаров, работ и услуг для обеспечения государственных (муниципальных) нужд	05	03	04 0 03 00163	240	500,0	498,5	99,7
Мероприятие «Восстановительные работы из тротуарной плитки и декоративного камня, ремонт и приобретение малых архитектурных форм»	05	03	04 0 06 00166		51 543,7	46 058,5	89,4
Закупка товаров, работ и услуг для обеспечения государственных (муниципальных) нужд	05	03	04 0 06 00166	200	51 543,7	46 058,5	89,4
Иные закупки товаров, работ и услуг для обеспечения государственных (муниципальных) нужд	05	03	04 0 06 00166	240	51 543,7	46 058,5	89,4
Мероприятие «Изготовление проектно-сметной документации»	05	03	04 0 07 00167		9 690,0	9 635,9	99,4
Закупка товаров, работ и услуг для обеспечения государственных (муниципальных) нужд	05	03	04 0 07 00167	200	9 690,0	9 635,9	99,4
Иные закупки товаров, работ и услуг для обеспечения государственных (муниципальных) нужд	05	03	04 0 07 00167	240	9 690,0	9 635,9	99,4
Мероприятие «Озеленение»	05	03	04 0 08 00168		118 317,6	118 312,1	100,0
Закупка товаров, работ и услуг для обеспечения государственных (муниципальных) нужд	05	03	04 0 08 00168	200	118 317,6	118 312,1	100,0
Иные закупки товаров, работ и услуг для обеспечения государственных (муниципальных) нужд	05	03	04 0 08 00168	240	118 317,6	118 312,1	100,0
Мероприятие «Содержание учреждений подведомственных УБиО, осуществляющих санитарную очистку г.Владикавказ»	05	03	04 0 11 00171		402 623,0	402 612,5	100,0
Предоставление субсидий бюджетным, автономным учреждениям и иным некоммерческим организациям	05	03	04 0 11 00171	600	402 623,0	402 612,5	100,0
Субсидии бюджетным учреждениям	05	03	04 0 11 00171	610	402 623,0	402 612,5	100,0
Мероприятие «Прочие мероприятия по благоустройству городских округов и поселений»	05	03	04 0 12 00172		60 456,3	56 883,5	94,1
Закупка товаров, работ и услуг для обеспечения государственных (муниципальных) нужд	05	03	04 0 12 00172	200	60 456,3	56 883,5	94,1
Иные закупки товаров, работ и услуг для обеспечения государственных (муниципальных) нужд	05	03	04 0 12 00172	240	60 456,3	56 883,5	94,1
Муниципальная программа «Развитие жилищно-коммунального хозяйства муниципального образования город Владикавказ»	05	03	09 0 00 00000		134 043,4	132 516,5	98,9
Подпрограмма «Обеспечение деятельности и выполнения функций Комитета ЖКХЭ»	05	03	09 7 00 00000		134 043,4	132 516,5	98,9
Мероприятие «Содержание бюджетных учреждений жилищно-коммунального хозяйства»	05	03	09 7 02 00208		32 570,2	31 828,1	97,7
Предоставление субсидий бюджетным, автономным учреждениям и иным некоммерческим организациям	05	03	09 7 02 00208	600	32 570,2	31 828,1	97,7
Субсидии бюджетным учреждениям	05	03	09 7 02 00208	610	32 570,2	31 828,1	97,7
Мероприятие «Уличное освещение, электрическая энергия»	05	03	09 7 07 00213		101 473,2	100 688,4	99,2
Закупка товаров, работ и услуг для обеспечения государственных (муниципальных) нужд	05	03	09 7 07 00213	200	101 473,2	100 688,4	99,2
Иные закупки товаров, работ и услуг для обеспечения государственных (муниципальных) нужд	05	03	09 7 07 00213	240	101 473,2	100 688,4	99,2
Муниципальная программа «Городская инвестиционная программа г.Владикавказа»	05	03	10 0 00 00000		22 720,0	22 398,9	98,6
Мероприятие «Ремонт детских и спортивных площадок»	05	03	10 0 06 00178		22 520,0	22 253,5	98,8
Закупка товаров, работ и услуг для обеспечения государственных (муниципальных) нужд	05	03	10 0 06 00178	200	22 520,0	22 253,5	98,8
Иные закупки товаров, работ и услуг для обеспечения государственных (муниципальных) нужд	05	03	10 0 06 00178	240	22 520,0	22 253,5	98,8
Мероприятие «Проектные работы»	05	03	10 0 02 00174		200,0	145,4	72,7
Закупка товаров, работ и услуг для обеспечения государственных (муниципальных) нужд	05	03	10 0 02 00174	200	200,0	145,4	72,7
Иные закупки товаров, работ и услуг для обеспечения государственных (муниципальных) нужд	05	03	10 0 02 00174	240	200,0	145,4	72,7
Муниципальная программа «Формирование современной городской среды на территории муниципального образования г.Владикавказ на 2018-2024 годы»	05	03	13 0 00 00000		287 221,1	287 221,1	100,0
Реализация мероприятий по формированию современной городской среды	05	03	13 0 F2 55550		87 691,1	87 691,1	100,0
Закупка товаров, работ и услуг для обеспечения государственных (муниципальных) нужд	05	03	13 0 F2 55550	200	87 691,1	87 691,1	100,0
Иные закупки товаров, работ и услуг для обеспечения государственных (муниципальных) нужд	05	03	13 0 F2 55550	240	87 691,1	87 691,1	100,0
Софинансирование на обеспечение мероприятий по формированию современной городской среды	05	03	13 0 F2 55554		8 000,0	8 000,0	100,0
Закупка товаров, работ и услуг для обеспечения государственных (муниципальных) нужд	05	03	13 0 F2 55554	200	8 000,0	8 000,0	100,0
Иные закупки товаров, работ и услуг для обеспечения государственных (муниципальных) нужд	05	03	13 0 F2 55554	240	8 000,0	8 000,0	100,0
Реализация мероприятий по формированию современной городской среды	05	03	13 0 F2 Д5551		179 000,0	179 000,0	100,0
Закупка товаров, работ и услуг для обеспечения государственных (муниципальных) нужд	05	03	13 0 F2 Д5551	200	179 000,0	179 000,0	100,0
Иные закупки товаров, работ и услуг для обеспечения государственных (муниципальных) нужд	05	03	13 0 F2 Д5551	240	179 000,0	179 000,0	100,0
Софинансирование на обеспечение мероприятий по формированию современной городской среды	05	03	13 0 F2 Д5554		12 530,0	12 530,0	100,0
Закупка товаров, работ и услуг для обеспечения государственных (муниципальных) нужд	05	03	13 0 F2 Д5554	200	12 530,0	12 530,0	100,0
Иные закупки товаров, работ и услуг для обеспечения государственных (муниципальных) нужд	05	03	13 0 F2 Д5554	240	12 530,0	12 530,0	100,0
Непрограммные расходы органов местного самоуправления	05	03	99 0 00 00000		10 104,5	8 888,9	88,0
Иные непрограммные расходы	05	03	99 9 00 00000		10 104,5	8 888,9	88,0
Мероприятия по благоустройству городского округа	05	03	99 9 00 00132		10 104,5	8 888,9	88,0
Закупка товаров, работ и услуг для обеспечения государственных (муниципальных) нужд	05	03	99 9 00 00132	200	10 104,5	8 888,9	88,0
Иные закупки товаров, работ и услуг для обеспечения государственных (муниципальных) нужд	05	03	99 9 00 00132	240	10 104,5	8 888,9	88,0
Другие вопросы в области жилищно-коммунального хозяйства	05	05			57 019,9	55 642,4	97,6
Муниципальная программа «Благоустройство и озеленение г.Владикавказа»	05	05	04 0 00 00000		9 923,9	9 686,9	97,6
Мероприятие «Обеспечение деятельности и выполнения функций УБиО АМС г.Владикавказа»	05	05	04 0 00 00000		9 923,9	9 686,9	97,6
Руководство и управление в сфере установленных функций органов государственной власти субъектов Российской и органов местного самоуправления	05	05	04 0 00 00000		9 923,9	9 686,9	97,6
Расходы на выплаты по оплате труда работников органов местного самоуправления	05	05	04 0 00 00110		9 471,9	9 245,3	97,6
Расходы на выплаты персоналу в целях обеспечения выполнения функций государственными (муниципальными) органами, казенными учреждениями, органами управления государственными внебюджетными фондами	05	05	04 0 00 00110	100	9 471,9	9 245,3	97,6
Расходы на выплаты персоналу государственных (муниципальных) органов	05	05	04 0 00 00110	120	9 471,9	9 245,3	97,6
Расходы на обеспечение функций органов местного самоуправления	05	05	04 0 00 00190		452,0	441,6	97,7
Закупка товаров, работ и услуг для обеспечения государственных (муниципальных) нужд	05	05	04 0 00 00190	200	449,0	441,6	98,4
Иные закупки товаров, работ и услуг для обеспечения государственных (муниципальных) нужд	05	05	04 0 00 00190	240	449,0	441,6	98,4
Иные бюджетные ассигнования	05	05	04 0 00 00190	800	3,0	0,0	0,0
Уплата налогов, сборов и иных платежей	05	05	04 0 00 00190	850	3,0	0,0	0,0
Муниципальная программа «Развитие жилищно-коммунального хозяйства муниципального образования город Владикавказ»	05	05	09 0 00 00000		37 908,4	37 035,3	97,7
Подпрограмма «Обеспечение деятельности и выполнения функций Комитета ЖКХЭ»	05	05	09 7 00 00000		37 908,4	37 035,3	97,7
Мероприятие «Руководство и управление в сфере установленных функций органов местного самоуправления»	05	05	09 7 00 00000		20 547,6	19 873,9	96,7
Руководство и управление в сфере установленных функций органов государственной власти субъектов Российской и органов местного самоуправления	05	05	09 7 00 00000		20 547,6	19 873,9	96,7
Расходы на выплаты по оплате труда работников органов местного самоуправления	05	05	09 7 00 00110		18 667,6	18 192,6	97,5
Расходы на выплаты персоналу в целях обеспечения выполнения функций государственными (муниципальными) органами, казенными учреждениями, органами управления государственными внебюджетными фондами	05	05	09 7 00 00110	100	18 667,6	18 192,6	97,5
Расходы на выплаты персоналу государственных (муниципальных) органов	05	05	09 7 00 00110	120	18 667,6	18 192,6	97,5
Расходы на обеспечение функций органов местного самоуправления	05	05	09 7 00 00190		1 880,0	1 681,3	89,4
Закупка товаров, работ и услуг для обеспечения государственных (муниципальных) нужд	05	05	09 7 00 00190	200	1 830,0	1 680,2	91,8
Иные закупки товаров, работ и услуг для обеспечения государственных (муниципальных) нужд	05	05	09 7 00 00190	240	1 830,0	1 680,2	91,8
Иные бюджетные ассигнования	05	05	09 7 00 00190	800	50,0	1,1	2,2
Уплата налогов, сборов и иных платежей	05	05	09 7 00 00190	850	50,0	1,1	2,2
Мероприятие «Содержание казенных учреждений жилищно-коммунального хозяйства»	05	05	09 7 03 00209		17 360,9	17 161,5	98,9
Расходы на обеспечение деятельности (оказания услуг) муниципальных учреждений	05	05	09 7 03 00209		17 360,9	17 161,5	98,9
Расходы на выплаты персоналу в целях обеспечения выполнения функций государственными (муниципальными) органами, казенными учреждениями, органами управления государственными внебюджетными фондами	05	05	09 7 03 00209	100	12 057,2	11 978,1	99,3
Расходы на выплаты персоналу казенных учреждений	05	05	09 7 03 00209	110	12 057,2	11 978,1	99,3
Закупка товаров, работ и услуг для обеспечения государственных (муниципальных) нужд	05	05	09 7 03 00209	200	3 562,7	3 446,7	96,7
Иные закупки товаров, работ и услуг для обеспечения государственных (муниципальных) нужд	05	05	09 7 03 00209	240	3 562,7	3 446,7	96,7
Иные бюджетные ассигнования	05	05	09 7 03 00209	800	1 741,0	1 736,7	99,8
Уплата налогов, сборов и иных платежей	05	05	09 7 03 00209	850	1 741,0	1 736,7	99,8
Руководство и управление в сфере установленных функций органов государственной власти субъектов Российской и органов местного самоуправления	05	05			9 187,6	8 920,1	97,1
Непрограммные расходы органов местного самоуправления	05	05	99 0 00 00000		9 187,6	8 920,1	97,1
Иные непрограммные расходы	05	05	99 9 00 00000		9 187,6	8 920,1	97,1
Расходы на выплаты по оплате труда работников органов местного самоуправления	05	05	99 9 00 00110		7 243,1	7 045,8	97,3

Расходы на выплаты персоналу в целях обеспечения выполнения функций государственными (муниципальными) органами, казенными учреждениями, органами управления государственными внебюджетными фондами	05	05	99 9 00 00110	100	7 243,1	7 045,8	97,3
Расходы на выплаты персоналу государственных (муниципальных) органов	05	05	99 9 00 00110	120	7 243,1	7 045,8	97,3
Расходы на обеспечение функций органов местного самоуправления	05	05	99 9 00 00190		761,7	691,6	90,8
Закупка товаров, работ и услуг для обеспечения государственных (муниципальных) нужд	05	05	99 9 00 00190	200	575,0	519,6	90,4
Иные закупки товаров, работ и услуг для обеспечения государственных (муниципальных) нужд	05	05	99 9 00 00190	240	575,0	519,6	90,4
Иные бюджетные ассигнования	05	05	99 9 00 00190	800	186,7	172,0	92,1
Уплата налогов, сборов и иных платежей	05	05	99 9 00 00190	850	186,7	172,0	92,1
Поощрение за достижение показателей деятельности органов местного самоуправления	05	05	99 9 00 55491		1 182,8	1 182,8	100,0
Расходы на выплаты персоналу в целях обеспечения выполнения функций государственными (муниципальными) органами, казенными учреждениями, органами управления государственными внебюджетными фондами	05	05	99 9 00 55491	100	1 182,8	1 182,8	100,0
Расходы на выплаты персоналу государственных (муниципальных) органов	05	05	99 9 00 55491	120	1 182,8	1 182,8	100,0
ОБРАЗОВАНИЕ	07	00			3 681 568,0	3 648 246,8	99,1
Дошкольное образование	07	01			1 477 957,1	1 465 202,9	99,1
Муниципальная программа «Развитие образования г.Владикавказа»	07	01	07 0 00 00000		1 477 957,1	1 465 202,9	99,1
Подпрограмма «Развитие системы общего и дополнительного образования»	07	01	07 1 00 00000		1 477 957,1	1 465 202,9	99,1
Мероприятие «Обеспечение деятельности (оказания услуг) муниципальных дошкольных образовательных учреждений»	07	01	07 1 01 00000		563 449,8	562 694,9	99,9
Предоставление субсидий бюджетным, автономным учреждениям и иным некоммерческим организациям	07	01	07 1 01 00187	600	563 449,8	562 694,9	99,9
Субсидии бюджетным учреждениям	07	01	07 1 01 00187	610	495 145,5	494 437,6	99,9
Субсидии автономным учреждениям	07	01	07 1 01 00187	620	68 304,4	68 257,3	99,9
Осуществление полномочий Республики Северная Осетия-Алания по обеспечению государственных гарантий реализации прав на получение общедоступного и бесплатного дошкольного образования в муниципальных дошкольных образовательных организациях	07	01	07 1 0Р 21240		914 507,3	902 508,0	98,7
Предоставление субсидий бюджетным, автономным учреждениям и иным некоммерческим организациям	07	01	07 1 0Р 21240	600	914 507,3	902 508,0	98,7
Субсидии бюджетным учреждениям	07	01	07 1 0Р 21240	610	831 095,2	820 244,9	98,7
Субсидии автономным учреждениям	07	01	07 1 0Р 21240	620	83 412,1	82 263,1	98,6
Общее образование	07	02			1 773 100,2	1 769 388,0	99,8
Муниципальная программа «Развитие образования г.Владикавказа»	07	02	07 0 00 00000		1 773 100,2	1 769 388,0	99,8
Подпрограмма «Развитие системы общего и дополнительного образования»	07	02	07 1 00 00000		1 768 010,8	1 764 298,6	99,8
Мероприятие «Обеспечение деятельности (оказания услуг) муниципальных образовательных школ»	07	02	07 1 02 00000		310 498,3	310 469,4	100,0
Предоставление субсидий бюджетным, автономным учреждениям и иным некоммерческим организациям	07	02	07 1 02 00188	600	310 498,3	310 469,4	100,0
Субсидии бюджетным учреждениям	07	02	07 1 02 00188	610	300 926,7	300 897,7	100,0
Субсидии автономным учреждениям	07	02	07 1 02 00188	620	9 571,7	9 571,7	100,0
Осуществление полномочий Республики Северная Осетия-Алания по обеспечению государственных гарантий прав граждан на получение общедоступного и бесплатного дошкольного, начального общего, основного общего, среднего (полного) общего образования, а также дополнительного образования в общеобразовательных учреждениях	07	02	07 1 0Р 21280		1 160 396,6	1 159 479,3	99,9
Предоставление субсидий бюджетным, автономным учреждениям и иным некоммерческим организациям	07	02	07 1 0Р 21280	600	1 160 396,6	1 159 479,3	99,9
Субсидии бюджетным учреждениям	07	02	07 1 0Р 21280	610	1 114 447,1	1 113 529,8	99,9
Субсидии автономным учреждениям	07	02	07 1 0Р 21280	620	45 949,5	45 949,5	100,0
Ежемесячное денежное вознаграждение за классное руководство педагогическим работникам государственных и муниципальных общеобразовательных организаций	07	02	07 1 0Ф 53030		97 318,4	97 318,4	100,0
Предоставление субсидий бюджетным, автономным учреждениям и иным некоммерческим организациям	07	02	07 1 0Ф 53030	600	97 318,4	97 318,4	100,0
Субсидии бюджетным учреждениям	07	02	07 1 0Ф 53030	610	93 587,4	93 587,4	100,0
Субсидии автономным учреждениям	07	02	07 1 0Ф 53030	620	3 731,1	3 731,1	100,0
Организация бесплатного горячего питания обучающихся, получающих начальное общее образование в государственных и муниципальных образовательных организациях	07	02	07 1 0Р R3040		156 839,2	156 839,2	100,0
Предоставление субсидий бюджетным, автономным учреждениям и иным некоммерческим организациям	07	02	07 1 0Р R3040	600	156 839,2	156 839,2	100,0
Субсидии бюджетным учреждениям	07	02	07 1 0Р R3040	610	148 946,2	148 946,2	100,0
Субсидии автономным учреждениям	07	02	07 1 0Р R3040	620	7 893,0	7 893,0	100,0
Организация бесплатного горячего питания обучающихся, признанных малоимущими, и обучающихся с ограниченными возможностями здоровья, получающих основное общее и срнднее общее образование	07	02	07 1 0Р 10484		38 555,0	35 789,1	92,8
Предоставление субсидий бюджетным, автономным учреждениям и иным некоммерческим организациям	07	02	07 1 0Р 10484	600	38 555,0	35 789,1	92,8
Субсидии бюджетным учреждениям	07	02	07 1 0Р 10484	610	37 840,8	35 274,9	93,2
Субсидии автономным учреждениям	07	02	07 1 0Р 10484	620	714,2	514,2	72,0
Обеспечение продуктовыми наборами за счет средств республиканского бюджета обучающихся, получающих начальное общее образование в муниципальных образовательных организациях, из малоимущих семей, имеющим право на обеспечение бесплатным питанием в муниципальных образовательных организациях Республики Северная Осетия – Алания, на период реализации образовательных программ с применением электронного обучения и дистационных образовательных технологий	07	02	07 1 0Р 10555		3 872,0	3 872,0	100,0
Предоставление субсидий бюджетным, автономным учреждениям и иным некоммерческим организациям	07	02	07 1 0Р 10555	600	3 872,0	3 872,0	100,0
Субсидии бюджетным учреждениям	07	02	07 1 0Р 10555	610	3 606,9	3 606,9	100,0
Субсидии автономным учреждениям	07	02	07 1 0Р 10555	620	265,1	265,1	100,0
Финансовое обеспечение ежемесячной денежной выплаты учителям муниципальных общеобразовательных организаций, которым присвоен статус учителя-методиста, учителя-наставника	07	02	07 1 0Р 10696		531,2	531,2	100,0
Предоставление субсидий бюджетным, автономным учреждениям и иным некоммерческим организациям	07	02	07 1 0Р 10696	600	531,2	531,2	100,0
Субсидии бюджетным учреждениям	07	02	07 1 0Р 10696	610	484,3	484,3	100,0
Субсидии автономным учреждениям	07	02	07 1 0Р 10696	620	46,9	46,9	100,0
Подпрограмма «Социальная помощь населению: охрана семьи и детства»	07	02	07 3 00 00000		5 089,4	5 089,4	100,0
Мероприятие «Обеспечение горячим питанием детей из малообеспеченных семей»	07	02	07 3 03 00000		5 089,4	5 089,4	100,0
Предоставление субсидий бюджетным, автономным учреждениям и иным некоммерческим организациям	07	02	07 3 03 00197	600	5 089,4	5 089,4	100,0
Субсидии бюджетным учреждениям	07	02	07 3 03 00197	610	4 990,5	4 990,5	100,0
Субсидии автономным учреждениям	07	02	07 3 03 00197	620	98,9	98,9	100,0
Дополнительное образование детей	07	03			195 480,4	195 247,1	99,9
Муниципальная программа «Развитие образования г.Владикавказа»	07	03	07 0 00 00000		102 324,4	102 324,4	100,0
Подпрограмма «Развитие системы общего и дополнительного образования»	07	03	07 1 00 00000		102 324,4	102 324,4	100,0
Мероприятие «Обеспечение деятельности (оказания услуг) учреждений дополнительного образования»	07	03	07 1 03 00189		102 324,4	102 324,4	100,0
Предоставление субсидий бюджетным, автономным учреждениям и иным некоммерческим организациям	07	03	07 1 03 00189	600	102 324,4	102 324,4	100,0
Субсидии автономным учреждениям	07	03	07 1 03 00189	620	102 324,4	102 324,4	100,0
Муниципальная программа «Развитие культуры г.Владикавказа»	07	03	08 0 00 00000		93 155,9	92 922,7	99,7
Подпрограмма «Обеспечение деятельности муниципальных учреждений культуры» г.Владикавказа»	07	03	08 3 00 00000		93 155,9	92 922,7	99,7
Мероприятие «Развитие системы художественно-эстетического образования в сфере культуры МО г.Владикавказа»	07	03	08 3 01 00156		93 155,9	92 922,7	99,7
Расходы на обеспечение деятельности (оказания услуг) муниципальных образовательных учреждений дополнительного образования	07	03	08 3 01 00156		93 155,9	92 922,7	99,7
Предоставление субсидий бюджетным, автономным учреждениям и иным некоммерческим организациям	07	03	08 3 01 00156	600	93 155,9	92 922,7	99,7
Субсидии бюджетным учреждениям	07	03	08 3 01 00156	610	93 155,9	92 922,7	99,7
Молодёжная политика	07	07			4 665,6	4 418,7	94,7
Муниципальная программа «Развитие культуры г.Владикавказа»	07	07	08 0 00 00000		2 350,0	2 314,0	98,5
Подпрограмма «Гражданское и патриотическое воспитание граждан г.Владикавказа»	07	07	08 2 00 00000		2 350,0	2 314,0	98,5
Мероприятие «Проведение праздничных мероприятий»	07	07	08 2 01 00153		1 900,0	1 864,0	98,1
Закупка товаров, работ и услуг для обеспечения государственных (муниципальных) нужд	07	07	08 2 01 00153	200	1 900,0	1 864,0	98,1
Иные закупки товаров, работ и услуг для обеспечения государственных (муниципальных) нужд	07	07	08 2 01 00153	240	1 900,0	1 864,0	98,1
Мероприятие «Мемориальная работа»	07	07	08 2 02 00154		200,0	200,0	100,0
Закупка товаров, работ и услуг для обеспечения государственных (муниципальных) нужд	07	07	08 2 02 00154	200	200,0	200,0	100,0
Иные закупки товаров, работ и услуг для обеспечения государственных (муниципальных) нужд	07	07	08 2 02 00154	240	200,0	200,0	100,0
Мероприятие «Субсидия социально-ориентированным некоммерческим организациям патриотической направленности»	07	07	08 2 03 00155		250,0	250,0	100,0
Предоставление субсидий бюджетным, автономным учреждениям и иным некоммерческим организациям	07	07	08 2 03 00155	600	250,0	250,0	100,0
Субсидии некоммерческим организациям (за исключением государственных (муниципальных) учреждений, государственных корпораций (компаний), публично-правовых компаний)	07	07	08 2 03 00155	630	250,0	250,0	100,0
Муниципальная программа «Развитие молодежной политики, физической культуры и спорта в МО г.Владикавказ»	07	07	11 0 00 00000		1 800,0	1 612,0	89,6
Подпрограмма «Реализация мероприятий в области молодежной политики»	07	07	11 1 00 00000		1 800,0	1 612,0	89,6
Основное мероприятие «Организация и проведение мероприятий в области молодежной политики»	07	07	11 1 01 00134		1 800,0	1 612,0	89,6
Предоставление субсидий бюджетным, автономным учреждениям и иным некоммерческим организациям	07	07	11 1 01 00134	600	1 800,0	1 612,0	89,6
Субсидии автономным учреждениям	07	07	11 1 01 00134	620	1 800,0	1 612,0	89,6
Непрограммные расходы органов местного самоуправления	07	07	99 0 00 00000		515,6	492,7	95,6
Иные непрограммные расходы	07	07	99 9 00 00000		515,6	492,7	95,6
Организация временного трудоустройства несовершеннолетних граждан в возрасте от 14 до 18 лет в свободное от учебы время и организация временного трудоустройства безработных граждан	07	07	99 9 00 00133		515,6	492,7	95,6
Предоставление субсидий бюджетным, автономным учреждениям и иным некоммерческим организациям	07	07	99 9 00 00133	600	515,6	492,7	95,6
Субсидии бюджетным учреждениям	07	07	99 9 00 00133	610	463,5	444,8	96,0
Субсидии автономным учреждениям	07	07	99 9 00 00133	620	52,1	47,9	92,0
Другие вопросы в области образования	07	09			230 364,7	213 990,0	92,9
Муниципальная программа «Развитие образования г.Владикавказа»	07	09	07 0 00 00000		129 704,7	128 859,9	99,3
Подпрограмма «Развитие системы общего и дополнительного образования»	07	09	07 1 00 00000		99 205,7	99 203,0	100,0
Мероприятие «Развитие материально технической базы муниципальных образовательных учреждений»	07	09	07 1 04 00000		18 185,6	18 182,9	100,0
Предоставление субсидий бюджетным, автономным учреждениям и иным некоммерческим организациям	07	09	07 1 04 00191	600	18 185,6	18 182,9	100,0
Субсидии бюджетным учреждениям	07	09	07 1 04 00191	610	17 714,2	17 714,2	100,0
Субсидии автономным учреждениям	07	09	07 1 04 00191	620	471,4	468,7	99,4
Мероприятие «Обеспечение безопасного пребывания детей в образовательных учреждениях»	07	09	07 1 05 00000		81 020,1	81 020,1	100,0
Предоставление субсидий бюджетным, автономным учреждениям и иным некоммерческим организациям	07	09	07 1 05 00192	600	81 020,1	81 020,1	100,0
Субсидии бюджетным учреждениям	07	09	07 1 05 00192	610	73 734,6	73 734,6	100,0
Субсидии автономным учреждениям	07	09	07 1 05 00192	620	7 285,5	7 285,5	100,0
Подпрограмма «Образование г.Владикавказа-образование будущего»	07	09	07 2 00 00000		7 879,9	7 714,3	97,9
Мероприятие «Обеспечение деятельности (оказания услуг) ВМКУ «Организационно-методический центр»	07	09	07 2 01 00000		5 254,3	5 253,7	100,0
Расходы на обеспечение деятельности (оказания услуг) муниципальных учреждений	07	09	07 2 01 00193		5 254,3	5 253,7	100,0
Расходы на выплаты персоналу в целях обеспечения выполнения функций государственными (муниципальными) органами, казенными учреждениями, органами управления государственными внебюджетными фондами	07	09	07 2 01 00193	100	5 144,9	5 144,4	100,0
Расходы на выплаты персоналу казенных учреждений	07	09	07 2 01 00193	110	5 144,9	5 144,4	100,0
Закупка товаров, работ и услуг для обеспечения государственных (муниципальных) нужд	07	09	07 2 01 00193	200	107,4	107,3	99,9
Иные закупки товаров, работ и услуг для обеспечения государственных (муниципальных) нужд	07	09	07 2 01 00193	240	107,4	107,3	99,9
Иные бюджетные ассигнования	07	09	07 2 01 00193	800	2,0	2,0	100,0
Уплата налогов, сборов и иных платежей	07	09	07 2 01 00193	850	2,0	2,0	100,0
Мероприятие «Проведение городских массовых мероприятий, в том числе направленных на поддержку детей с общеинтеллектуальной и творческой одаренностью»	07	09	07 2 02 00194		1 045,2	888,8	85,0
Расходы на выплаты персоналу в целях обеспечения выполнения функций государственными (муниципальными) органами, казенными учреждениями, органами управления государственными внебюджетными фондами	07	09	07 2 02 00194	100	138,7	138,7	100,0
Расходы на выплаты персоналу казенных учреждений	07	09	07 2 02 00194	110	138,7	138,7	100,0
Закупка товаров, работ и услуг для обеспечения государственных (муниципальных) нужд	07	09	07 2 02 00194	200	906,6	750,1	82,7
Иные закупки товаров, работ и услуг для обеспечения государственных (муниципальных) нужд	07	09	07 2 02 00194	240	906,6	750,1	82,7
Мероприятие «Совершенствование мероприятий, направленных на повышение квалификации педагогических работников, развитие системы конкурсов профессионального мастерства и стимулирование труда работников образовательных организаций г.Владикавказа»	07	09	07 2 03 00195		1 580,4	1 571,9	99,5
Расходы на выплаты персоналу в целях обеспечения выполнения функций государственными (муниципальными) органами, казенными учреждениями, органами управления государственными внебюджетными фондами	07	09	07 2 03 00195	100	80,4	78,1	97,1

Расходы на выплаты персоналу казенных учреждений	07	09	07 2 03 00195	110	80,4	78,1	97,1
Закупка товаров, работ и услуг для обеспечения государственных (муниципальных) нужд	07	09	07 2 03 00195	200	1 150,0	1 144,1	99,5
Иные закупки товаров, работ и услуг для обеспечения государственных (муниципальных) нужд	07	09	07 2 03 00195	240	1 150,0	1 144,1	99,5
Социальное обеспечение и иные выплаты населению	07	09	07 2 03 00195	300	350,0	349,7	99,9
Премии и гранты	07	09	07 2 03 00195	350	350,0	349,7	99,9
Подпрограмма «Обеспечение создания условий для реализации муниципальной программы «Развитие образования г.Владикавказа на 2020 год и на плановый период 2021-2022 годы»	07	09	07 4 00 00000		14 296,7	14 267,7	99,8
Мероприятие «Обеспечение деятельности Управления образования АМС г.Владикавказа»	07	09	07 4 00 00000		14 296,7	14 267,7	99,8
Руководство и управление в сфере установленных функций органов государственной власти субъектов Российской и органов местного самоуправления	07	09	07 4 00 00000		14 296,7	14 267,7	99,8
Расходы на выплаты по оплате труда работников органов местного самоуправления	07	09	07 4 00 00110		13 531,7	13 531,7	100,0
Расходы на выплаты персоналу в целях обеспечения выполнения функций государственными (муниципальными) органами, казенными учреждениями, органами управления государственными внебюджетными фондами	07	09	07 4 00 00110	100	13 531,7	13 531,7	100,0
Расходы на выплаты персоналу государственных (муниципальных) органов	07	09	07 4 00 00110	120	13 531,7	13 531,7	100,0
Расходы на обеспечение функций органов местного самоуправления	07	09	07 4 00 00190		765,0	736,0	96,2
Закупка товаров, работ и услуг для обеспечения государственных (муниципальных) нужд	07	09	07 4 00 00190	200	760,0	736,0	96,8
Иные закупки товаров, работ и услуг для обеспечения государственных (муниципальных) нужд	07	09	07 4 00 00190	240	760,0	736,0	96,8
Иные бюджетные ассигнования	07	09	07 4 00 00190	800	5,0	0,0	0,0
Уплата налогов, сборов и иных платежей	07	09	07 4 00 00190	850	5,0	0,0	0,0
Муниципальная программа «Городская инвестиционная программа г.Владикавказа»	07	09	10 0 00 00000		100 660,0	85 130,1	84,6
Мероприятие «Ремонт школ и детских садов»	07	09	10 0 08 00180		72 480,5	69 267,4	95,6
Закупка товаров, работ и услуг для обеспечения государственных (муниципальных) нужд	07	09	10 0 08 00180	200	72 480,5	69 267,4	95,6
Иные закупки товаров, работ и услуг для обеспечения государственных (муниципальных) нужд	07	09	10 0 08 00180	240	72 480,5	69 267,4	95,6
Мероприятие «Ремонт здания художественной школы по пр.Коста, 181 в г.Владикавказ»	07	09	10 0 09 00181		15 929,5	7 535,0	47,3
Закупка товаров, работ и услуг для обеспечения государственных (муниципальных) нужд	07	09	10 0 09 00181	200	15 929,5	7 535,0	47,3
Иные закупки товаров, работ и услуг для обеспечения государственных (муниципальных) нужд	07	09	10 0 09 00181	240	15 929,5	7 535,0	47,3
Мероприятие «Проектные работы»	07	09	10 0 02 00174		12 250,0	8 327,7	68,0
Закупка товаров, работ и услуг для обеспечения государственных (муниципальных) нужд	07	09	10 0 02 00174	200	5 550,0	4 827,7	87,0
Иные закупки товаров, работ и услуг для обеспечения государственных (муниципальных) нужд	07	09	10 0 02 00174	240	5 550,0	4 827,7	87,0
Капитальные вложения в объекты государственной (муниципальной) собственности	07	09	10 0 02 00174	400	6 700,0	3 500,0	52,2
Бюджетные инвестиции	07	09	10 0 02 00174	410	6 700,0	3 500,0	52,2
Непрограммные расходы органов местного самоуправления	07	09	99 0 00 00000		8 322,3	7 674,9	92,2
Иные непрограммные расходы	07	09	99 9 00 00000		8 322,3	7 674,9	92,2
Резервный фонд Главы Республики Северная Осетия-Алания и Правительства Республики Северная Осетия-Алания	07	09	99 7 00 99700		7 815,8	7 168,3	91,7
Закупка товаров, работ и услуг для обеспечения государственных (муниципальных) нужд	07	09	99 7 00 99700	200	7 815,8	7 168,3	91,7
Иные закупки товаров, работ и услуг для обеспечения государственных (муниципальных) нужд	07	09	99 7 00 99700	240	7 815,8	7 168,3	91,7
Поощрение за достижение показателей деятельности органов местного самоуправления	07	09	99 9 00 55491		506,5	506,5	100,0
Расходы на выплаты персоналу в целях обеспечения выполнения функций государственными (муниципальными) органами, казенными учреждениями, органами управления государственными внебюджетными фондами	07	09	99 9 00 55491	100	506,5	506,5	100,0
Расходы на выплаты персоналу государственных (муниципальных) органов	07	09	99 9 00 55491	120	506,5	506,5	100,0
КУЛЬТУРА, КИНЕМАТОГРАФИЯ	08	00			181 695,1	173 982,3	95,8
Культура	08	01			127 679,5	120 843,3	94,6
Муниципальная программа «Развитие культуры г.Владикавказа»	08	01	08 0 00 00000		127 679,5	120 843,3	94,6
Подпрограмма «Обеспечение деятельности муниципальных учреждений культуры» г.Владикавказа»	08	01	08 3 00 00000		127 679,5	120 843,3	94,6
Мероприятие «Развитие библиотечного дела в библиотеках МО г.Владикавказа»	08	01	08 3 02 00000		33 416,0	32 931,9	98,6
Финансовое обеспечение деятельности МБУК «Централизованная библиотечная система г.Владикавказа»	08	01	08 3 02 00157		33 416,0	32 931,9	98,6
Предоставление субсидий бюджетным, автономным учреждениям и иным некоммерческим организациям	08	01	08 3 02 00157	600	33 416,0	32 931,9	98,6
Субсидии бюджетным учреждениям	08	01	08 3 02 00157	610	33 416,0	32 931,9	98,6
Мероприятие «Обеспечение деятельности культурно-досуговых учреждений муниципального образования г.Владикавказа»	08	01	08 3 03 00000		43 592,3	37 299,4	85,6
Расходы на обеспечение деятельности (оказания услуг) культурно-досуговых учреждений	08	01	08 3 03 00158		43 592,3	37 299,4	85,6
Предоставление субсидий бюджетным, автономным учреждениям и иным некоммерческим организациям	08	01	08 3 03 00158	600	43 592,3	37 299,4	85,6
Субсидии бюджетным учреждениям	08	01	08 3 03 00158	610	43 592,3	37 299,4	85,6
Осуществление полномочий Республики Северная Осетия-Алания по организации и поддержки учреждений культуры	08	01	08 3 0Р 22000		44 230,0	44 230,0	100,0
Предоставление субсидий бюджетным, автономным учреждениям и иным некоммерческим организациям	08	01	08 3 0Р 22000	600	44 230,0	44 230,0	100,0
Субсидии бюджетным учреждениям	08	01	08 3 0Р 22000	610	44 230,0	44 230,0	100,0
Модернизация библиотек в части комплектования книжных фондов	08	01	08 3 0Ф L5190		320,2	320,2	100,0
Предоставление субсидий бюджетным, автономным учреждениям и иным некоммерческим организациям	08	01	08 3 0Ф L5190	600	320,2	320,2	100,0
Субсидии бюджетным учреждениям	08	01	08 3 0Ф L5190	610	320,2	320,2	100,0
Софинансирование модернизации библиотек в части комплектования книжных фондов	08	01	08 3 0М L5190		1,0	1,0	100,0
Предоставление субсидий бюджетным, автономным учреждениям и иным некоммерческим организациям	08	01	08 3 0М L5190	600	1,0	1,0	100,0
Субсидии бюджетным учреждениям	08	01	08 3 0М L5190	610	1,0	1,0	100,0
Резервный фонд Главы Республики Северная Осетия-Алания и Правительства Республики Северная Осетия-Алания	08	01	99 7 00 99700		6 120,0	6 060,8	99,0
Закупка товаров, работ и услуг для обеспечения государственных (муниципальных) нужд	08	01	99 7 00 99700	200	5 535,0	5 535,0	100,0
Иные закупки товаров, работ и услуг для обеспечения государственных (муниципальных) нужд	08	01	99 7 00 99700	240	5 535,0	5 535,0	100,0
Предоставление субсидий бюджетным, автономным учреждениям и иным некоммерческим организациям	08	01	99 7 00 99700	600	585,0	525,8	89,9
Субсидии бюджетным учреждениям	08	01	99 7 00 99700	610	585,0	525,8	89,9
Другие вопросы в области культуры, кинематографии	08	04			54 015,6	53 138,9	98,4
Муниципальная программа «Благоустройство и озеленение г.Владикавказа»	08	04	04 0 00 00000		793,3	793,3	100,0
Субсидия на софинансирование расходов на обустройство и восстановление воинских захоронений	08	04	04 0 0Р L2990		792,3	792,3	100,0
Закупка товаров, работ и услуг для обеспечения государственных (муниципальных) нужд	08	04	04 0 0Р L2990	200	792,3	792,3	100,0
Иные закупки товаров, работ и услуг для обеспечения государственных (муниципальных) нужд	08	04	04 0 0Р L2990	240	792,3	792,3	100,0
Софинансирование расходов на обустройство и восстановление воинских захоронений	08	04	04 0 0М L2990		1,0	1,0	100,0
Закупка товаров, работ и услуг для обеспечения государственных (муниципальных) нужд	08	04	04 0 0М L2990	200	1,0	1,0	100,0
Иные закупки товаров, работ и услуг для обеспечения государственных (муниципальных) нужд	08	04	04 0 0М L2990	240	1,0	1,0	100,0
Муниципальная программа «Развитие культуры г.Владикавказа»	08	04	08 0 00 00000		53 016,7	52 140,1	98,3
Подпрограмма «Развитие культурной жизни г.Владикавказа»	08	04	08 1 00 00000		47 009,5	46 300,6	98,5
Мероприятие «Проведение праздничных мероприятий»	08	04	08 1 01 00143		43 885,5	43 885,3	100,0
Закупка товаров, работ и услуг для обеспечения государственных (муниципальных) нужд	08	04	08 1 01 00143	200	43 885,5	43 885,3	100,0
Иные закупки товаров, работ и услуг для обеспечения государственных (муниципальных) нужд	08	04	08 1 01 00143	240	43 885,5	43 885,3	100,0
Мероприятие «Приобретение сувенирной продукции»	08	04	08 1 02 00144		204,0	203,4	99,7
Закупка товаров, работ и услуг для обеспечения государственных (муниципальных) нужд	08	04	08 1 02 00144	200	204,0	203,4	99,7
Иные закупки товаров, работ и услуг для обеспечения государственных (муниципальных) нужд	08	04	08 1 02 00144	240	204,0	203,4	99,7
Мероприятие «Чествование, поздравление работников культуры и творческих коллективов. «Ими гордится Владикавказ»-чествование почетных граждан, заслуженных людей г.Владикавказа»	08	04	08 1 03 00145		100,0	100,0	100,0
Социальное обеспечение и иные выплаты населению	08	04	08 1 03 00145	300	100,0	100,0	100,0
Публичные нормативные выплаты гражданам несоциального характера	08	04	08 1 03 00145	330	100,0	100,0	100,0
Мероприятие «Установка, реставрация и текущий ремонт памятников и объектов культуры, расположенных на территории г.Владикавказа»	08	04	08 1 04 00146		500,0	500,0	100,0
Закупка товаров, работ и услуг для обеспечения государственных (муниципальных) нужд	08	04	08 1 04 00146	200	500,0	500,0	100,0
Иные закупки товаров, работ и услуг для обеспечения государственных (муниципальных) нужд	08	04	08 1 04 00146	240	500,0	500,0	100,0
Мероприятие «Издание и приобретение книг и иной печатной продукции, визуальной, аудиопродукции о г.Владикавказе, РСО-Алании»	08	04	08 1 05 00147		70,0	69,9	99,9
Закупка товаров, работ и услуг для обеспечения государственных (муниципальных) нужд	08	04	08 1 05 00147	200	70,0	69,9	99,9
Иные закупки товаров, работ и услуг для обеспечения государственных (муниципальных) нужд	08	04	08 1 05 00147	240	70,0	69,9	99,9
Мероприятие «Проведение международного фестиваля скрипичной музыки «ПОДАРИМ МИРУ МУЗЫКУ ДУШИ»	08	04	08 1 06 00148		800,0	92,0	11,5
Закупка товаров, работ и услуг для обеспечения государственных (муниципальных) нужд	08	04	08 1 06 00148	200	800,0	92,0	11,5
Иные закупки товаров, работ и услуг для обеспечения государственных (муниципальных) нужд	08	04	08 1 06 00148	240	800,0	92,0	11,5
Мероприятие «Учреждение конкурса главы АМС г.Владикавказа «Одаренные дети»»	08	04	08 1 07 00149		450,0	450,0	100,0
Закупка товаров, работ и услуг для обеспечения государственных (муниципальных) нужд	08	04	08 1 07 00149	200	450,0	450,0	100,0
Иные закупки товаров, работ и услуг для обеспечения государственных (муниципальных) нужд	08	04	08 1 07 00149	240	450,0	450,0	100,0
Мероприятие «1100-летие крещения Алании»	08	04	08 1 10 00152		1 000,0	1 000,0	100,0
Закупка товаров, работ и услуг для обеспечения государственных (муниципальных) нужд	08	04	08 1 10 00152	200	1 000,0	1 000,0	100,0
Иные закупки товаров, работ и услуг для обеспечения государственных (муниципальных) нужд	08	04	08 1 10 00152	240	1 000,0	1 000,0	100,0
Подпрограмма «Обеспечение деятельности аппарата Управления культуры АМС г.Владикавказа»	08	04	08 4 00 00000		6 007,3	5 839,4	97,2
Мероприятие «Финансирование деятельности аппарата Управления культуры АМС г.Владикавказа»	08	04	08 4 00 00000		6 007,3	5 839,4	97,2
Руководство и управление в сфере установленных функций органов государственной власти субъектов Российской и органов местного самоуправления	08	04	08 4 00 00000		6 007,3	5 839,4	97,2
Расходы на выплаты по оплате труда работников органов местного самоуправления	08	04	08 4 00 00110		5 487,3	5 436,9	99,1
Расходы на выплаты персоналу в целях обеспечения выполнения функций государственными (муниципальными) органами, казенными учреждениями, органами управления государственными внебюджетными фондами	08	04	08 4 00 00110	100	5 487,3	5 436,9	99,1
Расходы на выплаты персоналу государственных (муниципальных) органов	08	04	08 4 00 00110	120	5 487,3	5 436,9	99,1
Расходы на обеспечение функций органов местного самоуправления	08	04	08 4 00 00190		520,0	402,5	77,4
Закупка товаров, работ и услуг для обеспечения государственных (муниципальных) нужд	08	04	08 4 00 00190	200	475,0	402,3	84,7
Иные закупки товаров, работ и услуг для обеспечения государственных (муниципальных) нужд	08	04	08 4 00 00190	240	475,0	402,3	84,7
Иные бюджетные ассигнования	08	04	08 4 00 00190	800	45,0	0,2	0,5
Уплата налогов, сборов и иных платежей	08	04	08 4 00 00190	850	45,0	0,2	0,5
Непрограммные расходы органов местного самоуправления	08	04	99 0 00 00000		205,6	205,6	100,0
Иные непрограммные расходы	08	04	99 9 00 00000		205,6	205,6	100,0
Поощрение за достижение показателей деятельности органов местного самоуправления	08	04	99 9 00 55491		205,6	205,6	100,0
Расходы на выплаты персоналу в целях обеспечения выполнения функций государственными (муниципальными) органами, казенными учреждениями, органами управления государственными внебюджетными фондами	08	04	99 9 00 55491	100	205,6	205,6	100,0
Расходы на выплаты персоналу государственных (муниципальных) органов	08	04	99 9 00 55491	120	205,6	205,6	100,0
СОЦИАЛЬНАЯ ПОЛИТИКА	10	00			138 068,9	128 570,3	93,1
Пенсионное обеспечение	10	01	99 0 00 00000		23 396,3	23 396,3	100,0
Непрограммные расходы органов местного самоуправления	10	01	99 0 00 00000		23 396,3	23 396,3	100,0
Иные непрограммные расходы	10	01	99 9 00 00000		23 396,3	23 396,3	100,0
Ежемесячные доплата к государственной пенсии лицам замещавшим муниципальные должности и должности муниципальной службы	10	01	99 9 00 00127		23 396,3	23 396,3	100,0
Социальное обеспечение и иные выплаты населению	10	01	99 9 00 00127	300	23 396,3	23 396,3	100,0
Публичные нормативные социальные выплаты гражданам	10	01	99 9 00 00127	310	23 396,3	23 396,3	100,0
Социальное обеспечение населения	10	03			99 172,6	90 362,1	91,1
«Муниципальная целевая программа «Социальная поддержка нуждающегося населения г.Владикавказа»»»	10	03	02 0 00 00000		1 500,0	1 500,0	100,0
Мероприятие «Оказание материальной помощи малообеспеченным семьям (одиноко проживающим гражданам) по обращениям»	10	03	02 0 01 00128		1 500,0	1 500,0	100,0
Социальное обеспечение и иные выплаты населению	10	03	02 0 01 00128	300	1 500,0	1 500,0	100,0
Публичные нормативные социальные выплаты гражданам	10	03	02 0 01 00128	310	1 500,0	1 500,0	100,0
Муниципальная программа «Развитие образования г.Владикавказа»	10	03	07 0 00 00000		19 604,8	19 604,8	100,0
Подпрограмма «Социальная помощь населению: охрана семьи и детства»	10	03	07 3 00 00000		19 604,8	19 604,8	100,0
Осуществление полномочий Республики Северная Осетия-Алания по организации работы детских оздоровительных лагерей дневного пребывания детей при муниципальных образовательных учреждениях республики в каникулярное время	10	03	07 3 0Р 22270		18 964,8	18 964,8	100,0
Предоставление субсидий бюджетным, автономным учреждениям и иным некоммерческим организациям	10	03	07 3 0Р 22270	600	18 964,8	18 964,8	100,0
Субсидии бюджетным учреждениям	10	03	07 3 0Р 22270	610	18 131,0	18 131,0	100,0
Субсидии автономным учреждениям	10	03	07 3 0Р 22270	620	833,8	833,8	100,0
Мероприятие «Оказание адресной поддержки детям из малообеспеченных семей, в ходе подготовки к новому учебному году»	10	03	07 3 02 00196		640,0	640,0	100,0

Социальное обеспечение и иные выплаты населению	10	03	07 3 02 00196	300	640,0	640,0	100,0
Социальные выплаты гражданам, кроме публичных нормативных социальных выплат	10	03	07 3 02 00196	320	640,0	640,0	100,0
Непрограммные расходы органов местного самоуправления	10	03	99 0 00 00000		78 067,8	69 257,3	88,7
Иные непрограммные расходы	10	03	99 9 00 00000		78 067,8	69 257,3	88,7
Реализация мероприятий по обеспечению жильем молодых семей за счет средств бюджетов	10	03	99 9 0Р L4970		23 830,9	23 830,9	100,0
Социальное обеспечение и иные выплаты населению	10	03	99 9 0Р L4970	300	23 830,9	23 830,9	100,0
Социальные выплаты гражданам, кроме публичных нормативных социальных выплат	10	03	99 9 0Р L4970	320	23 830,9	23 830,9	100,0
Реализация мероприятий по обеспечению жильем молодых семей за счет средств местного бюджета	10	03	99 9 0М L4970		11 288,8	11 288,8	100,0
Социальное обеспечение и иные выплаты населению	10	03	99 9 0М L4970	300	11 288,8	11 288,8	100,0
Социальные выплаты гражданам, кроме публичных нормативных социальных выплат	10	03	99 9 0М L4970	320	11 288,8	11 288,8	100,0
Единовременная выплата на приобретение жилого помещения для людей страдающих тяжелыми формами хронических заболеваний	10	03	99 9 00 00129		27 871,4	22 958,2	82,4
Социальное обеспечение и иные выплаты населению	10	03	99 9 00 00129	300	27 871,4	22 958,2	82,4
Социальные выплаты гражданам, кроме публичных нормативных социальных выплат	10	03	99 9 00 00129	320	27 871,4	22 958,2	82,4
Приобретение жилых помещений	10	03	99 9 00 00216		14 826,8	10 929,5	73,7
Капитальные вложения в объекты государственной (муниципальной) собственности	10	03	99 9 00 00216	400	14 826,8	10 929,5	73,7
Бюджетные инвестиции	10	03	99 9 00 00216	410	14 826,8	10 929,5	73,7
Резервный фонд администрации местного самоуправления	10	03	99 9 00 00100		250,0	250,0	100,0
Социальное обеспечение и иные выплаты населению	10	03	99 9 00 00100	300	250,0	250,0	100,0
Социальные выплаты гражданам, кроме публичных нормативных социальных выплат	10	03	99 9 00 00100	320	250,0	250,0	100,0
Охрана семьи и детства	10	04			15 500,0	14 811,9	95,6
Муниципальная программа «Развитие образования г.Владикавказа»	10	04	07 0 00 00000		15 500,0	14 811,9	95,6
Подпрограмма «Социальная помощь населению: охрана семьи и детства»	10	04	07 3 00 00000		15 500,0	14 811,9	95,6
Компенсация части родительской платы за содержание ребенка в государственных, муниципальных и иных некоммерческих образовательных организациях, реализующих основную общеобразовательную программу дошкольного образования	10	04	07 3 0Р 21650		15 500,0	14 811,9	95,6
Социальное обеспечение и иные выплаты населению	10	04	07 3 0Р 21650	300	15 500,0	14 811,9	95,6
Публичные нормативные социальные выплаты гражданам	10	04	07 3 0Р 21650	310	15 500,0	14 811,9	95,6
ФИЗИЧЕСКАЯ КУЛЬТУРА И СПОРТ	11	00			47 643,6	45 602,5	95,7
Физическая культура	11	01			37 243,9	35 491,8	95,3
Муниципальная программа «Развитие молодежной политики, физической культуры и спорта в МО г.Владикавказ»	11	01	11 0 00 00000		37 243,9	35 491,8	95,3
Подпрограмма «Реализация мероприятий в области физической культуры и спорта, пропаганда здорового образа жизни»	11	01	11 2 00 00000		5 764,9	4 551,8	79,0
Основное мероприятие «Организация и проведение физкультурных мероприятий и мероприятий, направленных на развитие массового спорта»	11	01	11 2 01 00135		5 764,9	4 551,8	79,0
Предоставление субсидий бюджетным, автономным учреждениям и иным некоммерческим организациям	11	01	11 2 01 00135	600	5 764,9	4 551,8	79,0
Субсидии автономным учреждениям	11	01	11 2 01 00135	620	5 764,9	4 551,8	79,0
Подпрограмма «Обеспечение деятельности муниципальных учреждений подведомственных КМПФКС АМС г.Владикавказа»	11	01	11 3 00 00000		31 479,0	30 940,0	98,3
Мероприятие «Обеспечение деятельности учреждений дополнительного образования детей»	11	01	11 3 01 00136		31 479,0	30 940,0	98,3
Расходы на обеспечение деятельности (оказания услуг) муниципальных образовательных учреждений дополнительного образования	11	01	11 3 01 00136		31 479,0	30 940,0	98,3
Предоставление субсидий бюджетным, автономным учреждениям и иным некоммерческим организациям	11	01	11 3 01 00136	600	31 479,0	30 940,0	98,3
Субсидии автономным учреждениям	11	01	11 3 01 00136	620	31 479,0	30 940,0	98,3
Массовый спорт	11	02			5 000,0	4 786,0	95,7
Муниципальная программа «Городская инвестиционная программа г.Владикавказа»	11	02	10 0 00 00000		5 000,0	4 786,0	95,7
Мероприятие «Ремонт стадиона им.В.М. Коняева в г.Владикавказе»	11	02	10 0 12 00184		5 000,0	4 786,0	95,7
Закупка товаров, работ и услуг для обеспечения государственных (муниципальных) нужд	11	02	10 0 12 00184	200	5 000,0	4 786,0	95,7
Иные закупки товаров, работ и услуг для обеспечения государственных (муниципальных) нужд	11	02	10 0 12 00184	240	5 000,0	4 786,0	95,7
Другие вопросы в области физической культуры и спорта	11	05			5 399,7	5 324,7	98,6
Муниципальная программа «Развитие молодежной политики, физической культуры и спорта в МО г.Владикавказ»	11	05	11 0 00 00000		5 239,6	5 164,6	98,6
Подпрограмма «Обеспечение деятельности аппарата КМПФКС АМС г.Владикавказа»	11	05	11 4 00 00000		5 239,6	5 164,6	98,6
Функционирование Правительства Российской Федерации, высших исполнительных органов государственной власти субъектов Российской Федерации, местных администраций	11	05	11 4 00 00110		5 083,6	5 008,6	98,5
Расходы на выплаты по оплате труда работников органов местного самоуправления	11	05	11 4 00 00110		5 083,6	5 008,6	98,5
Расходы на выплаты персоналу в целях обеспечения выполнения функций государственными (муниципальными) органами, казенными учреждениями, органами управления государственными внебюджетными фондами	11	05	11 4 00 00110	100	5 083,6	5 008,6	98,5
Расходы на выплаты персоналу государственных (муниципальных) органов	11	05	11 4 00 00110	120	5 083,6	5 008,6	98,5
Расходы на обеспечение функций органов местного самоуправления	11	05	11 4 00 00190		156,0	156,0	100,0
Закупка товаров, работ и услуг для обеспечения государственных (муниципальных) нужд	11	05	11 4 00 00190	200	156,0	156,0	100,0
Иные закупки товаров, работ и услуг для обеспечения государственных (муниципальных) нужд	11	05	11 4 00 00190	240	156,0	156,0	100,0
Непрограммные расходы органов местного самоуправления	11	05	99 0 00 00000		160,1	160,1	100,0
Иные непрограммные расходы	11	05	99 9 00 00000		160,1	160,1	100,0
Поощрение за достижение показателей деятельности органов местного самоуправления	11	05	99 9 00 55491		160,1	160,1	100,0
Расходы на выплаты персоналу в целях обеспечения выполнения функций государственными (муниципальными) органами, казенными учреждениями, органами управления государственными внебюджетными фондами	11	05	99 9 00 55491	100	160,1	160,1	100,0
Расходы на выплаты персоналу государственных (муниципальных) органов	11	05	99 9 00 55491	120	160,1	160,1	100,0
СРЕДСТВА МАССОВОЙ ИНФОРМАЦИИ	12	00			10 683,2	10 683,2	100,0
Периодическая печать и издательства	12	02	99 0 00 00000		10 683,2	10 683,2	100,0
Иные непрограммные расходы	12	02	99 9 00 00000		10 683,2	10 683,2	100,0
Расходы на обеспечение деятельности (оказания услуг) муниципального учреждения ВМБУ РГГ «Владикавказ»	12	02	99 9 00 00130		10 683,2	10 683,2	100,0
Предоставление субсидий бюджетным, автономным учреждениям и иным некоммерческим организациям	12	02	99 9 00 00130	600	10 683,2	10 683,2	100,0
Субсидии бюджетным учреждениям	12	02	99 9 00 00130	610	10 683,2	10 683,2	100,0
ОБСЛУЖИВАНИЕ ГОСУДАРСТВЕННОГО (МУНИЦИПАЛЬНОГО) ДОЛГА	13	00			83 900,0	77 513,3	92,4
Иные непрограммные расходы	13	01	99 9 00 00000		83 900,0	77 513,3	92,4
Обслуживание государственного (муниципального) внутреннего долга	13	01	99 9 00 00198		83 900,0	77 513,3	92,4
Процентные платежи по долговым обязательствам	13	01	99 9 00 00198		83 900,0	77 513,3	92,4
Обслуживание государственного (муниципального) долга	13	01	99 9 00 00198	700	83 900,0	77 513,3	92,4
Обслуживание муниципального долга	13	01	99 9 00 00198	730	83 900,0	77 513,3	92,4

Приложение №4
к решению Собрания представителей
г.Владикавказ от 19 мая 2023 года №45/25

Источники финансирования дефицита
бюджета муниципального образования г.Владикавказ по кодам классификации источников финансирования дефицитов бюджетов
за 2022 год

тыс. рублей

Код бюджетной классификации Российской Федерации	Наименование кода группы, подгруппы, статьи, вида источника финансирования дефицита бюджетов, кода классификации операций сектора государственного управления, относящихся к источникам финансирования дефицита бюджетов Российской Федерации	Администратор источников	Предусмотрено по бюджету на 2022 год	Исполнение за 2022 год
	Финансовое управления АМС г.Владикавказа	610		
000 01 00 00 00 00 0000 000	ИСТОЧНИКИ ВНУТРЕННЕГО ФИНАНСИРОВАНИЯ ДЕФИЦИТОВ БЮДЖЕТА	610	315 688,3	-70 556,4
000 01 02 00 00 00 0000 000	Кредиты кредитных организаций в валюте Российской Федерации	610	-1 143 221,9	-1 143 221,9
000 01 02 00 00 00 0000 700	Получение кредитов от кредитных организаций в валюте Российской Федерации	610	200 000,0	200 000,0
000 01 02 00 00 04 0000 710	Получение кредитов от кредитных организаций бюджетами городских округов в валюте Российской Федерации	610	200 000,0	200 000,0
000 01 02 00 00 00 0000 800	Погашение кредитов, предоставленных кредитными организациями в валюте Российской Федерации	610	-1 343 221,9	-1 343 221,9
000 01 02 00 00 04 0000 810	Погашение кредитов, полученных от кредитных организаций бюджетами городских округов в валюте Российской Федерации	610	-1 343 221,9	-1 343 221,9
000 01 03 01 00 00 0000 700	Бюджетные кредиты от других бюджетов бюджетной системы Российской Федерации в валюте Российской Федерации	610	1 130 977,1	1 130 977,1
000 01 03 01 00 04 0000 710	Получение кредитов от других бюджетов бюджетной системы Российской Федерации бюджетами городских округов в валюте Российской Федерации	610	1 143 221,9	1 143 221,9
000 01 03 01 00 04 2900 710	Привлечение кредитов из других бюджетов бюджетной системы Российской Федерации бюджетами городских округов в валюте Российской Федерации (бюджетные кредиты, предоставленные бюджетам субъектов Российской Федерации для погашения долговых обязательств субъекта Российской Федерации (муниципального образования) в виде обязательств по государственным (муниципальным) ценным бумагам субъекта Российской Федерации (муниципального образования) и кредитам, полученным субъектом Российской Федерации (муниципальным образованием) от кредитных организаций, иностранных банков и международных финансовых организаций)	610	1 143 221,9	1 143 221,9
000 01 03 01 00 00 0000 800	Погашение бюджетных кредитов, полученных от других бюджетов бюджетной системы Российской Федерации в валюте Российской Федерации	610	-12 244,8	-12 244,8
000 01 03 01 00 04 0000 810	Погашение бюджетами городских округов кредитов от других бюджетов бюджетной системы Российской Федерации в валюте Российской Федерации	610	-12 244,8	-12 244,8
000 01 03 01 00 04 1000 810	Погашение бюджетами городских округов кредитов из других бюджетов бюджетной системы Российской Федерации в валюте Российской Федерации (бюджетные кредиты бюджетам муниципальных образований на покрытие временных кассовых разрывов, возникающих при исполнении бюджетов муниципальных образований, частичное покрытие дефицитов бюджетов муниципальных образований на осуществление мероприятий, связанных с ликвидацией последствий стихийных бедствий и техногенных аварий, произошедших на территории муниципального образования)	610	-12 244,8	-12 244,8
	Финансовое управления АМС г.Владикавказа	610		
000 01 05 00 00 00 0000 000	Изменение остатков средств на счетах по учёту средств бюджета	610	327 933,1	-58 311,6
000 01 05 00 00 00 0000 500	Увеличение остатков средств бюджетов	610	-9 853 161,8	-10 052 895,9
000 01 05 02 00 00 0000 500	Увеличение прочих остатков средств бюджетов	610	-9 853 161,8	-10 052 895,9
000 01 05 02 01 00 0000 510	Увеличение прочих остатков денежных средств бюджетов	610	-9 853 161,8	-10 052 895,9
000 01 05 02 01 04 0000 510	Увеличение прочих остатков денежных средств бюджетов городских округов	610	-9 853 161,8	-10 052 895,9
000 01 05 00 00 00 0000 600	Уменьшение остатков средств бюджетов	610	10 181 094,9	9 994 584,3
000 01 05 02 00 00 0000 600	Уменьшение прочих остатков средств бюджетов	610	10 181 094,9	9 994 584,3
000 01 05 02 01 00 0000 610	Уменьшение прочих остатков денежных средств бюджетов	610	10 181 094,9	9 994 584,3
000 01 05 02 01 04 0000 610	Уменьшение прочих остатков денежных средств бюджетов городских округов	610	10 181 094,9	9 994 584,3

Приложение 1
к решению Собрания
представителей г.Владикавказ
от 19 мая 2023г. №45/26

В материалы проекта «Генеральный план муниципального образования городского округа г.Владикавказ» (муниципальный контракт № 0310200000319001265_119370 от 28.06.2019 г.) внесены изменения в графическую и текстовую часть.

1. Перечень изменений, внесенных в графическую часть проекта
«Генеральный план муниципального образования
городского округа г.Владикавказ»

1.1 Включение в границы зоны застройки многоэтажными жилыми домами (9 эт. и выше) земельного участка с кадастровым номером 15:09:0040601:6029, площадью 0,5161 га, расположенного по адресу: РСО-Алания, г.Владикавказ, ул. Весенняя. Исключение данного земельного участка из границ многофункциональной общественно-деловой зоны.
Границы функциональных зон откорректированы в соответствии с проектом планировки территории кадастрового квартала 15:09:0040601 в границах ул.Гагкаева, ул.Весенняя, ул.А.Кесаева, утвержденным постановлением Администрации местного самоуправления г.Владикавказа от 12.07.2022 №1284.
Для удобства рассмотрения проекта изменений в приложении 1 приводятся фрагменты Карты функциональных зон городского округа г. Владикавказ. Генеральный план (основной чертеж) М 1: 10 000 в редакции соответственно до и после внесения настоящих изменений.

2. Перечень изменений, внесенных в текстовую часть проекта
«Генеральный план муниципального образования
городского округа г.Владикавказ»

2.2 В раздел 3 ***Положений о территориальном планировании*** - Параметры функциональных зон, а также сведения о планируемых для размещения в них объектах федерального значения (ОФЗ), объектах регионального значения (ОРЗ), объектах местного значения (ОМЗ) внесены изменения в следующие пункты:

2.3 Зона застройки многоэтажными жилыми домами (9 эт. и выше)

Примерная площадь составляет – 470,23

2.4 Многофункциональная общественно-деловая зона

Примерная площадь составляет – 256,02

В текстовую часть материалов по обоснованию изменения не вносились.

3. ПРИЛОЖЕНИЕ

Фрагменты Карты функциональных зон городского округа г. Владикавказ. Генеральный план (основной чертеж).

	Действующая редакция генерального плана	Проект предложений по внесению изменений в Генеральный план
1	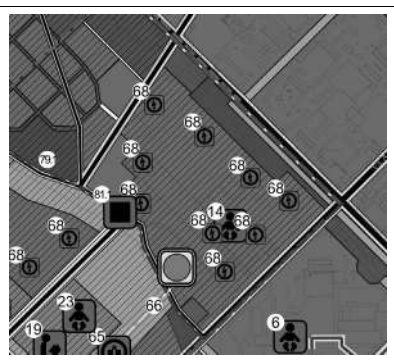	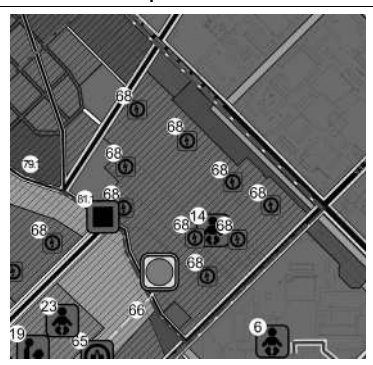

Приложение 2
к решению Собрания
представителей г. Владикавказ
от 19 мая 2023г. №45/26

В материалы проекта «Правила землепользования и застройки муниципального образования городского округа г.Владикавказ» (муниципальный контракт №0310200000319001265_119370 от 28.06.2019 г.) внесены изменения в графическую часть и приложение – сведения о границах территориальных зон.

1. Перечень изменений, внесенных в графическую часть проекта «Правила землепользования и застройки муниципального образования городского округа г.Владикавказ»

1.1 Включение в границы зоны Ж-4 (зону жилой застройки 4-го типа) земельного участка с кадастровым номером 15:09:0040601:6029, площадью 0,5161 га, расположенного по адресу: РСО-Алания, г.Владикавказ, ул. Весенняя. Исключение данного земельного участка из границ зоны ОД (зоны общественно-деловой и коммерческой застройки).
Границы территориальных зон откорректированы в соответствии с проектом планировки территории кадастрового квартала 15:09:0040601 в границах ул.Гагкаева, ул.Весенняя, ул. А.Кесаева, утвержденным постановлением Администрации местного самоуправления г.Владикавказа от 12.07.2022 №1284.

Для удобства рассмотрения проекта изменений в приложении 1 приводятся фрагменты Карты границ территориальных зон, границ населенного пункта «Город Владикавказ». М 1:10 000 в редакции соответственно до и после внесения настоящих изменений.

2. Перечень изменений, внесенных в приложение – сведения о границах территориальных зон проекта «Правила землепользования и застройки муниципального образования городского округа г.Владикавказ»

2.1 В связи с изменением границ территориальных зон: Ж-4, ОД, откорректирован перечень координат характерных точек этих границ.

3. ПРИЛОЖЕНИЕ

Фрагменты Карты границ территориальных зон, границ населенного пункта «Город Владикавказ».

	Действующая редакция Правил землепользования и застройки	Проект предложений по внесению изменений в Правила землепользования и застройки
1	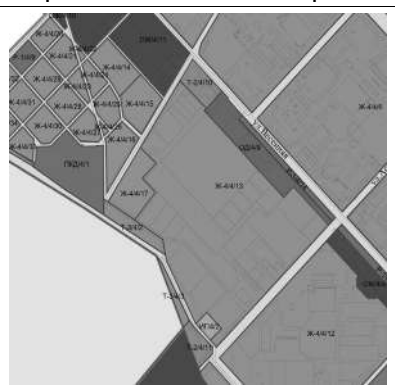	

СОБРАНИЕ ПРЕДСТАВИТЕЛЕЙ г. ВЛАДИКАВКАЗ
Р Е Ш Е Н И Е
от 19 мая 2023 года №45/26
г. Владикавказ

О внесении изменений в Генеральный план и Правила землепользования и застройки муниципального образования городской округ г.Владикавказ, утвержденные решением Собрания представителей г.Владикавказ от 06.12.2022 №38/91 «Об утверждении Генерального плана и Правил землепользования и застройки с внесенными изменениями городского округа г.Владикавказ, ранее утвержденных решением Комитета по архитектуре и градостроительству РСО-Алания от 04.03.2020 №13 «Об утверждении генерального плана и правил землепользования и застройки с внесенными изменениями городского округа г.Владикавказ»

В соответствии со статьями 46 и 47 Федерального закона от 06.10.2003 №131-ФЗ «Об общих принципах организации местного самоуправления в Российской Федерации», постановлением Правительства РСО-Алания от 27.05.2022 №235 «Об установлении случаев утверждения проектов генеральных планов, проектов правил землепользования и застройки, проектов планировки территорий, проектов межевания территорий, а также проектов, предусматривающих внесение изменений в указанные утвержденные документы», Уставом муниципального образования г. Владикавказ (Дзауджикау), утвержденным решением Собрания представителей г. Владикавказ от 27.12.2005 (в редакции от 11.11.2022), руководствуясь статьями 24 и 28 Градостроительного кодекса РФ от 29.12.2005 №190–ФЗ, сорок пятая сессия Собрания представителей г. Владикавказ VII созыва **р е ш а е т:**

Статья 1

1. Внести изменения в Генеральный план муниципального образования городской округ г.Владикавказ, утвержденный решением Собрания представителей г.Владикавказ от 06.12.2022 №38/91 «Об утверждении Генерального плана и Правил землепользования и застройки с внесенными изменениями городского округа г.Владикавказ, ранее утвержденных решением Комитета по архитектуре и градостроительству РСО-Алания от 04.03.2020 №13 «Об утверждении генерального плана и правил землепользования и застройки с внесенными изменениями городского округа г.Владикавказ», согласно Приложению 1.

2. Внести изменения в Правила землепользования и застройки муниципального образования городской округ г.Владикавказ, утвержденные решением Собрания представителей г.Владикавказ от 06.12.2022 №38/91 «Об утверждении Генерального плана и Правил землепользования и застройки с внесенными изменениями городского округа г.Владикавказ, ранее утвержденных решением Комитета по архитектуре и градостроительству РСО-Алания от 04.03.2020 №13 «Об утверждении генерального плана и правил землепользования и застройки с внесенными изменениями городского округа г. Владикавказ», согласно Приложению 2.

Статья 2

Настоящее решение вступает в силу со дня его официального опубликования и распространяется на правоотношения, возникшие со дня его опубликования.

Статья 3

Настоящее решение подлежит официальному опубликованию в газете «Владикавказ» и размещению на официальном сайте муниципального образования г.Владикавказ.

Статья 4

Контроль исполнения настоящего решения возложить на первого заместителя председателя Собрания представителей г. Владикавказ Р.К. Лагкуева.

Глава муниципального образования г. Владикавказ А.В. Пациорин

СОБРАНИЕ ПРЕДСТАВИТЕЛЕЙ
г. ВЛАДИКАВКАЗ

Р Е Ш Е Н И Е

от 19 мая 2023 года № 45/28

г. Владикавказ

О внесении изменения в приложение 2 к Положению «О денежном вознаграждении и денежном поощрении лиц, замещающих муниципальные должности и денежном содержании лиц, замещающих должности муниципальной службы муниципального образования город Владикавказ Республики Северная Осетия – Алания», утвержденному решением Собрания представителей г. Владикавказ от 06.07.2010 № 15/26

В соответствии с Федеральным законом от 06.10.2003 № 131-ФЗ «Об общих принципах организации местного самоуправления в Российской Федерации», Федеральным законом от 02.03.2007 № 25-ФЗ «О муниципальной службе в Российской Федерации», Законом Республики Северная Осетия-Алания от 31.03.2008 № 7-РЗ «О муниципальной службе в Республике Северная Осетия-Алания», Законом Республики Северная Осетия-Алания от 07.11.2008 № 48-РЗ «О Реестре муниципальных должностей и Реестре должностей муниципальной службы в Республике Северная Осетия-Алания», Уставом муниципального образования г. Владикавказ (Дзауджикау), принятым решением Собрания представителей г. Владикавказ от 27.12.2005 (в редакции от 11.11.2022), сорок пятая сессия Собрания представителей г. Владикавказ VII созыва **р е ш а е т:**

Статья 1

Внести в приложение 2 к Положению «О денежном вознаграждении и денежном поощрении лиц, замещающих муниципальные должности и денежном содержании лиц, замещающих должности муниципальной службы муниципального образования город Владикавказ Республики Северная Осетия – Алания», утвержденному решением Собрания представителей г. Владикавказ от 06.07.2010 № 15/26, изменение, заменив в наименовании приложения слово «Аппарата» словом «структуры».

Статья 2

Настоящее решение подлежит официальному опубликованию в газете «Владикавказ» и размещению на официальном сайте муниципального образования г. Владикавказ.

Статья 3

Настоящее решение вступает в силу со дня его официального опубликования.

Статья 4

Контроль исполнения настоящего решения возложить на первого заместителя председателя Собрания представителей г. Владикавказ Р.К. Лагкуева.

Глава муниципального образования г. Владикавказ А.В. Пациорин

СОБРАНИЕ ПРЕДСТАВИТЕЛЕЙ
г. ВЛАДИКАВКАЗ

Р Е Ш Е Н И Е

от 19 мая 2023 года №45/29

г. Владикавказ

О внесении изменений в Положение о звании «Почетный гражданин города Владикавказ (Дзауджикау)», утвержденное решением Собрания представителей г. Владикавказа от 17 апреля 2012 года №33/19

В соответствии с Федеральным законом от 06.10.2003 №131-ФЗ «Об общих принципах организации местного самоуправления в Российской Федерации», Уставом муниципального образования г. Владикавказ (Дзауджикау), принятым решением Собрания представителей г. Владикавказ от 27.12.2005 (в редакции от 11.11.2022), сорок пятая сессия Собрания представителей г. Владикавказ VII созыва **р е ш а е т**:

Статья 1

Внести в Положение о звании «Почетный гражданин города Владикавказ (Дзауджикау)», утвержденное решением Собрания представителей г. Владикавказа от 17 апреля 2012 года №33/19, следующие изменения:

1) в пункте 2.19. слова «органов местного самоуправления» заменить на слова «муниципального образования»;
2) подпункт «в» пункта 3.1. признать утратившим силу;
3) в пункте 3.2. слова «и памятная лента» исключить;
4) пункт 3.4. изложить в следующей редакции:
«3.4. Фотография и биография гражданина, удостоенного звания «Почетный гражданин», описание его заслуг, заносятся в Книгу «Почетные граждане города Владикавказ (Дзауджикау)», хранящуюся у главы муниципального образования г. Владикавказ.»;
5) пункт 3.5. признать утратившим силу;
6) абзац 3 пункта 3.6. признать утратившим силу;
7) в пункте 3.9. слова «и памятная лента» исключить;
8) в пункте 3.10. слова «и памятная лента» исключить;
9) пункт 4.7. изложить в следующей редакции:
«4.7. В случае утраты знака или удостоверения «Почетного гражданина» на основании заявления с указанием причин утраты постоянной Комиссией принимается решение о выдаче дубликата знака или удостоверения.»;
10) в приложении 1 к Положению о звании «Почётный гражданин города Владикавказ (Дзауджикау)»:
а) в пункте 1.5. слова «органов местного самоуправления» заменить на слова «муниципального образования»;
б) пункт 1.10. изложить в следующей редакции:
«1.10. Материально-техническое обеспечение деятельности Комиссии осуществляется за счет средств муниципального образования г. Владикавказ.»;
в) пункт 3.4. признать утратившим силу;
г) подпункт 3.8.2. признать утратившим силу;
д) подпункт 3.9.1. признать утратившим силу;
е) подпункт 3.9.2. признать утратившим силу;
ж) подпункт 3.9.3. признать утратившим силу;
11) приложение 4 к Положению о звании «Почётный гражданин города Владикавказ (Дзауджикау)» признать утратившим силу.

Статья 2

Настоящее решение вступает в силу со дня его официального опубликования.

Статья 3

Настоящее решение подлежит официальному опубликованию в газете «Владикавказ» и размещению на официальном сайте муниципального образования г. Владикавказ.

Статья 4

Контроль исполнения настоящего решения возложить на заместителя председателя Собрания представителей г. Владикавказ З.И. Салбиеву.

Глава муниципального образования г. Владикавказ А. В. Пациорин

СОБРАНИЕ ПРЕДСТАВИТЕЛЕЙ
г. ВЛАДИКАВКАЗ

Р Е Ш Е Н И Е

от 19 мая 2023 года №45/30

г. Владикавказ

О присвоении звания «Почетный гражданин города Владикавказ (Дзауджикау)» Бязыровой Валентине Тимофеевне

В год педагога и наставника, в знак высочайшей общественной значимости профессии учителя, за большой вклад в дело просвещения, образования и воспитания подрастающего поколения, в соответствии с Федеральным законом от 6.10.2003 №131-ФЗ «Об общих принципах организации местного самоуправления в Российской Федерации», Уставом муниципального образования г. Владикавказ (Дзауджикау), принятым решением Собрания представителей г. Владикавказ от 27.12.2005 (в редакции 11.11.2022), Положением о звании «Почетный гражданин города Владикавказ (Дзауджикау)», утвержденным решением Собрания представителей 17.04.2012 №33/19, протоколом заседания Комиссии по рассмотрению вопросов о присвоении звания «Почетный гражданин города Владикавказ (Дзауджикау)» от 12.05.2023 № 1, сорок пятая сессия Собрания представителей г. Владикавказ VII созыва **р е ш а е т :**

Статья 1

Присвоить звание «Почетный гражданин города Владикавказ (Дзауджикау)» Бязыровой Валентине Тимофеевне.

Статья 2

Настоящее решение вступает в силу со дня его подписания.

Статья 3

Настоящее решение подлежит официальному опубликованию в газете «Владикавказ» и размещению на официальном сайте муниципального образования г. Владикавказ.

Статья 4

Контроль исполнения настоящего решения возложить на заместителя председателя Собрания представителей г. Владикавказ З.И. Салбиеву.

Глава муниципального образования г. Владикавказ А. Пациорин

КОНКУРС

СЕВЕРНАЯ ОСЕТИЯ ГОТОВИТСЯ К УЧАСТИЮ В КОНКУРСЕ «ФЛАГМАНЫ ОБРАЗОВАНИЯ»

Управленческие команды и педагоги школ республики прошли обучение по участию в проекте «Флагманы образования». Специалисты Академии Минпросвещения России – заместитель директора института регионального развития Марина Кислицина и советник отдела развития кадрового управленческого потенциала Светлана Гончарова – провели разбор действий конкурсантов на каждом этапе, показали на готовых кейсах, как пройти входную диагностику, как педагогу эффективно продемонстрировать свои профессиональные навыки в ходе конкурсных заданий.

Все это даст возможность учителям пройти путь от участника до лауреата конкурса и попасть во всероссийский финал, где открываются уникальные возможности для карьерного роста, личностного и профессионального развития.

– Цель проекта «Флагманы образования» – найти креативных, творческих педагогов, управленцев в сфере образования. Это подготовка кадрового резерва республики и всей страны. Зарегистрироваться для участия в проекте можно до 15 августа 2023 года. От каждого субъекта, в том числе от Северной Осетии, будет отобрано 30 участников. Они пройдут образовательные марафоны, получат серьезный опыт, определят векторы дальнейшего развития. Лучший педагог по итогам полуфинального отбора 2023 года будет представлять регион на всероссийском финале, который пройдет в ноябре в Москве, – объяснила **Людмила Исакова**, руководитель Северо-Осетинского республиканского института повышения квалификации работников образования.

Входная диагностика проекта позволит оценить функциональную и общекультурную грамотность педагогов, в том числе читательскую, математическую, естественно-научную, финансовую и другие составляющие. Диагностика проходит на портале цифровой экосистемы дополнительного профессионального образования. Для каждой школы это также возможность еще раз объективно взглянуть на профессиональную компетентность педагогических кадров, понять, какие есть дефициты и какие вопросы в дальнейшем потребуют отработки.

В Год педагога и наставника участниками конкурса «Флагманы образования» президентской платформы «Россия – страна возможностей» стали представители всех регионов страны. Конкурс проводится при поддержке Министерства просвещения Российской Федерации. Республику в рамках проекта координирует и сопровождает Академия Министерства просвещения России. Методическое сопровождение участников конкурса на местном уровне осуществляет СОРИПКРО, где и проходил интенсив для участников конкурса.

Екатерина ДЖИОЕВА

ФУТБОЛ

НАШИ ЛЮДИ В ПРЕМЬЕР-ЛИГЕ

Все ближе завершение сезона в Российской футбольной премьер-лиге, и все меньше в ней остается интриг. На днях прошел 28-й тур, в котором определился второй неудачник, вылетающий вслед за московским «Торпедо» из высшего дивизиона.

Покидает Премьер-лигу подмосковный клуб «Химки», который «штормило» на протяжении всего турнира. Нынешний наставник химчан Андрей Талалаев стал пятым главным тренером команды в сезоне-2022/23 (в их числе был и Спартак Гогниев), но и он не смог спасти «Химки».

В нынешней заявке клуба числится восемь футболистов из Осетии – вратари Виталий Гудиев и Станислав Черчесов, а также Владимир Хубулов, Давид Кобесов, Джамбулат Дудаев, Мурат Ышык, Георгий Каргинов и Олег Дзантиев. Кроме того, лучшим бомбардиром химчан с шестью голами является экс-игрок «Алании» Бутта Магомедов.

Однако после ухода Гогниева наши футболисты постепенно перестали появляться в составе. Вот и в отчетном туре «Химки» обошлись без осетинских игроков, крупно проиграв грозненскому «Ахмату» – 0:3. Интересно заметить, что молодежную команду «Химки U19» возглавляет один из лучших бомбардиров в истории «Алании» Назим Сулейманов.

Московское «Торпедо» проиграло московскому «Динамо» со счетом 0:3, а нападающий автозаводцев Давид Караев провел весь матч и отметился в протоколе желтой карточкой. Неожиданно появился в основе клуба «Краснодар» голкипер Станислав Агкацев, сменивший первого номера кубанцев и сборной России Матвея Сафонова.

Для осетинского стража ворот эта игра стала лишь второй в чемпионате. Краснодарцы одержали уверенную победу (3:0), а 21-летний Станислав отыграл на «ноль». Самарские «Крылья Советов» Игоря Осинькина с популярным в туре счетом 3:0 разгромили екатеринбургский «Урал».

В последних двух турах самым интересным моментом будет борьба четырех клубов – ЦСКА, «Спартака», «Ростова» и «Ахмата» – за серебряные и бронзовые медали чемпионата.

Также должны определиться две команды, которые сыграют в стыковых матчах с двумя представителями Первой лиги. Кстати говоря, «Алания» уже заработала право на «стыки», но пока не получила лицензию для выступления в Премьер-лиге, поэтому будем надеяться на благоприятный исход дальнейших переговоров с РФС и скорейшее окончание строительства республиканского стадиона «Спартак».

Вячеслав ГУРЬЕВ

ВОЕННЫЙ КОМИССАРИАТ ВЛАДИКАВКАЗА РСО-А

ОТБОР ГРАЖДАН ДЛЯ КОМПЛЕКТОВАНИЯ ПЕРВЫХ КУРСОВ ОБРАЗОВАТЕЛЬНЫХ УЧРЕЖДЕНИЙ ВЫСШЕГО ПРОФОБРАЗОВАНИЯ МИНОБОРОНЫ РФ

Военный комиссариат Владикавказа Республики Северная Осетия – Алания проводит предварительный отбор граждан, прошедших и не проходивших военную службу, для комплектования первых курсов следующих образовательных учреждений высшего профессионального образования Министерства обороны Российской Федерации (по специальности «военно-политическая работа»):

1. Военно-научный центр Военно-воздушных сил «Военно-воздушная академия им. профессора Н.Е. Жуковского и Ю.А. Гагарина».
2. Военный учебно-научный центр Военно-морского флота «Военно-морская академия имени адмирала флота Советского Союза Н.П. Кузнецова».
3. Военная академия Ракетных войск стратегического назначения (г. Балашиха).
4. Рязанское гвардейское высшее воздушно-десантное ордена Суворова дважды Краснознаменное командное училище им. генерала армии В.Ф. Маргелова.
5. Казанское высшее танковое командное ордена Жукова Краснознаменное училище.
6. Донецкое высшее общевойсковое командное училище.

Более подробную информацию об условиях приема в различные военные учебные заведения МО РФ и другие ведомства, перечне документов, льготах при поступлении, списке военно-учебных заведений, адресах, телефонах всегда можно получить в отделении призыва военного комиссариата Владикавказа (г. Владикавказ, ул. Минина, д. 9, кабинет 3, тел. 8 (8672) 74-93-49).

ВЛАДИКАВКАЗ
9 772219 107108

Главный редактор – А.Г. Хинчагова;
зам. главного редактора – Диана Варзиева;
корреспонденты – Зарина Маргиева, Марина Кудухова, Мадина Тезиева, Екатерина Джиоева, Алена Джиоева;
верстка – Марат Багаев, Аслан Кудзаев;
корректор – Алана Бигулова.

Учредитель АМС г. Владикавказа.
Адрес учредителя: 362040, пл. Штыба, 2.
Газета выходит три раза в неделю.
Подписной индекс 10984.

Адрес редакции и издателя:
362002, ул. Тамаева/Джанаева, 30/36.
Почтовый адрес:
362025, ул. Джанаева, 36.
Телефоны:
50-15-10 – зам. главного редактора
50-15-35 – бухгалтерия;
E-mail: vladgazeta@rso-a.ru

Номер подписан в печать по графику – 18:00
фактически – 18:00
Тираж 1014 экз. Заказ № 1095

Мнения авторов не всегда совпадают с мнением редакции. За содержание авторских материалов редакция ответственности не несет.
Использование материалов и клише допускается только с письменного разрешения редакции. При перепечатке ссылка на «Владикавказ» обязательна.
Редакция не вступает в переписку. Рукописи не рецензируются и не возвращаются. Материалы под рубрикой «На коммерческой основе» печатаются на коммерческой основе. За их содержание редакция ответственности не несет.

Отпечатано в ООО «ИЗДАТЕЛЬСТВО «ЮЖНЫЙ РЕГИОН»
357625, Ставропольский край, г. Ессентуки, ул. Октябрьская, зд. 458 «в», тел./факс: (87934) 6-87-66

Газета зарегистрирована в Южном окружном межрегиональном территориальном управлении Министерства Российской Федерации по делам печати, телерадиовещания и средств массовых коммуникаций. Регистрационный номер ПИ № 10-4734 от **29.05**.2002 г.